LZ ARCH. 55d GJA

KONINKLIJKE BIBLIOTHEEK
0078 1473

V 853
6026 B22
B2

GENEALOGISCHE EN HERALDISCHE GEDENKWAARDIGHEDEN

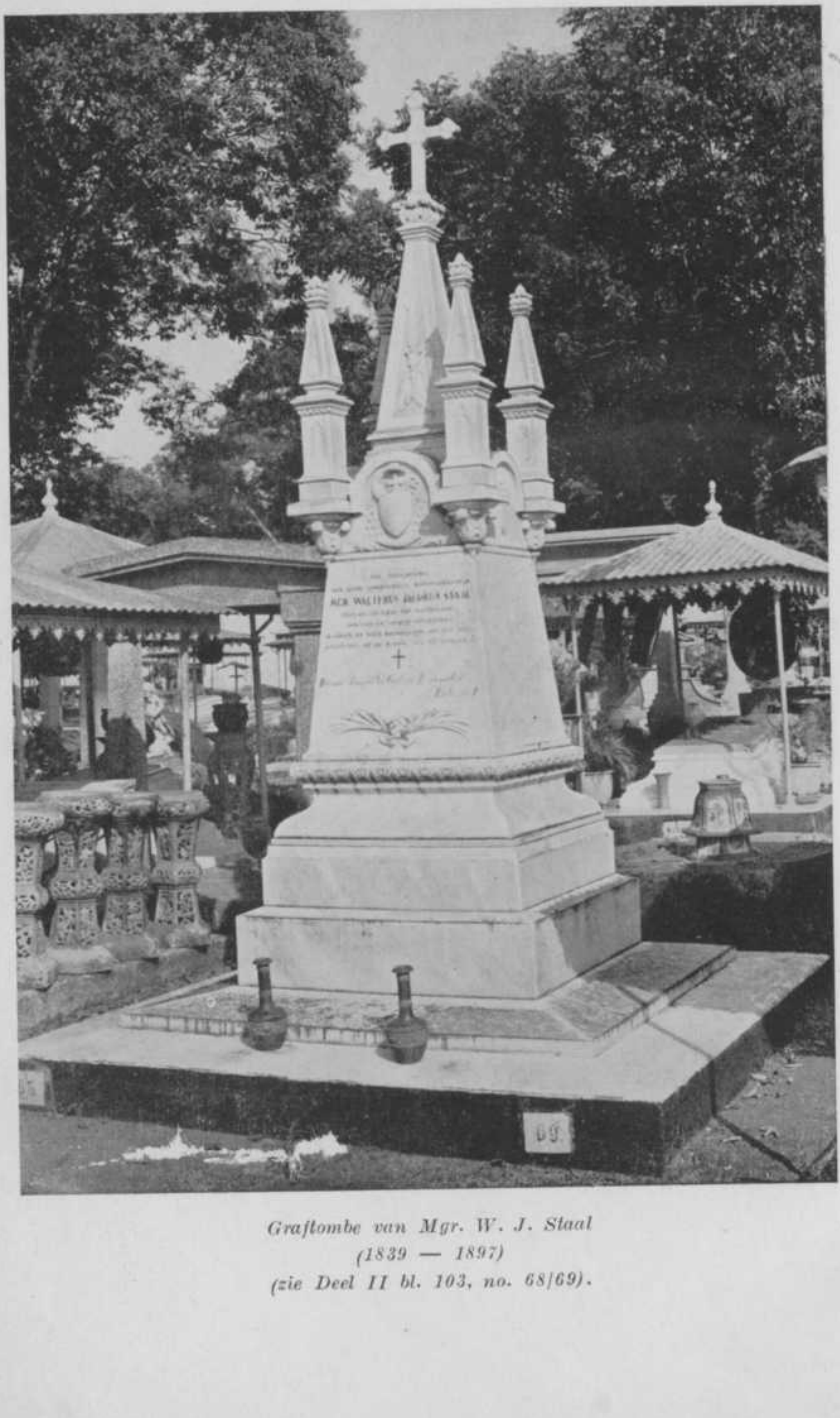

Graftombe van Mgr. W. J. Staal
(1839 — 1897)
(zie Deel II bl. 103, no. 68/69).

17 AUG. 1939

NL24V2841

GENEALOGISCHE EN HERALDISCHE GEDENKWAARDIGHEDEN

BETREFFENDE

EUROPEANEN OP JAVA

BESCHREVEN DOOR

Mr. P. C. BLOYS VAN TRESLONG PRINS

Correspondeerend lid van het Koninklijk Nederlandsch Genootschap voor Geslacht- en Wapenkunde;
Lid van het Historisch Genootschap;
Lid van het Zeeuwsch Genootschap der Wetenschappen;
Werkend Lid van het Koninklijk Bataviaasch Genootschap van Kunsten en Wetenschappen;
Membre actif du Conseil des Héraldistes de France.

DEEL IV

KONINKLIJKE DRUKKERIJ DE UNIE
BATAVIA-CENTRUM, 1939

KONINKLIJKE BIBLIOTHEEK

VOORREDE

*

Aan het slot van de voorrede van Deel III van dit werk merkte ik op, dat als het vierde deel in het begin van 1939 zou kunnen verschijnen, dit te danken zou zijn aan mijn oproep om mijn onderneming te steunen. Dankbaar kan ik thans verklaren, dat mijn cri de coeur succès heeft gehad, en dat mijn onderneming er nu veel beter voor staat dan in 1938.

Deel IV verschijnt ruim een jaar na Deel III en evenals vroeger denk ik weer terug aan de tochten en vermoeienissen, welke noodig waren om al die grafschriften te verzamelen en te annoteeren. De tochten in dit wondermooie land blijven onvergetelijk, de vermoeienissen zijn al vergeten, als weer een deel door de drukkerij is afgedrukt, de Drukkerij „De Unie", welke zelf hoe langer hoe meer „pleizier" in dit werk heeft en welke den laatsten tijd steeds weer herhaalt, dat zij nooit gedacht had, dat dit werk zijn kosten zou goed maken. Inmiddels moet men hier niet uit afleiden, dat dit gemakkelijk gaat. Het colporteeren van deze boeken is, geloof ik, nog vermoeiender dan het verzamelen van den inhoud, want, zooals ik al eens opmerkte, ik moet dit alles zelf doen. De boekhandel h.t.l. „wil er nog steeds niet aan". Nog elken dag ontmoet ik menschen, die nooit van deze boeken hebben gehoord; telkens vragen mij personen, die door tusschenkomst van den boekhandel Deel I en II reeds ontvingen, wanneer verschijnt toch Deel III? Telkens krijg ik van boekhandelaren, die de boeken in depot kregen, die boeken terug met de mededeeling, dat er geen liefhebberij voor bestond. En als ik dan zelf in de woonplaats van die boekhandelaren ga colporteeren, plaats ik soms verscheidene exemplaren. Eigenaardig! Maar ik verveel U, door steeds weer op dit zelfde chapiter terug te komen en bepaal mij er dus toe ook Deel IV in Uwe belangstelling aan te bevelen en U andermaal te verzoeken op deze uitgave de aandacht te willen vestigen. Ik kom hoogstens eens per jaar, de aanschaffingskosten van deze boeken zijn lager, dan die van soortgelijke werken in Nederland, dus deze kunnen voor

belangstellenden geen bezwaar zijn. Als alles goed gaat, komt in 1940 dus Deel V en dit deel zal voor een groot deel gewijd zijn aan een van de meest interessante plaatsen, welke ik voor het onderwerpelijke doel bezocht, aan Djokjakarta; verder worden daarin vervolgd de grafschriften van Bandoeng, Batavia en Semarang en zullen er ook in opgenomen worden de twee begraafplaatsen van Cheribon enz. enz., totdat ook dit deel circa 400 bladzijden groot zal wezen.

Zooals van zelf spreekt wordt het nut van deze boeken steeds grooter en is het doel van deze uitgave — vast te leggen, wat nog voor de geschiedenis van de Europeesche families h.t.l. van belang is — eerst bereikt, wanneer alle graven op Java zijn beschreven; dit zal ik echter wel niet beleven, maar ik ben toch al aardig op weg, want de copie ook voor de deelen VI tot en met VIII — Bandoeng (vervolg), Buitenzorg, Semarang, Serang, Soekaboem'i, Soerabaja, Solo enz. enz. — ligt al voor het grootste deel gereed en het N. I. gouvernement blijft mij in staat stellen om met het verzamelen der gegevens voort te gaan. Ik ben hiervoor zeer dankbaar; gedenk ook met dankbaarheid de personen, die mij bij mijn arbeid steunen en spreek ten slotte den wensch uit, dat ook van Deel IV de 400 exemplaren, welke de kosten moeten dekken, gauw verkocht zullen zijn.

Batavia-C. B. v. T. P.

LIJST VAN DE BEGRAAFPLAATSEN E. D.

Van de volgende plaatsen zijn reeds graf-(op)schriften opgenomen en wel in de achter de namen vermelde deelen.

ADIWERNA I
AMBAL I
AMBARAWA .... I, III
ANJER-LOR .... I, III
ANDANASARI II
ASEMBAGOES III
BAJEMAN I
BANDOENG .... III, IV
BANGIL I
BANJOEMAS .... I, III
BANJOEWANGI I
BANTEN I
BATAVIA .... I, II, III, IV
BESOEKI .... I, II
BLITAR III
BODJONEGORO I
BOJOLALI I
BOLANG II
BONDOWOSO I
BOROBOEDOER .... I, III
BUITENZORG .... I, III
CHERIBON I
DJAMBOE I
DJASINGA I
DJEMBER I
DJOKJAKARTA I
GAROET .... II, IV
GEBANG I
GLENMORE I
GOMBONG I
GRABAG MERBABOE. III
GRISSEE .... I, II, III
INDRAMAJOE III
KADHIPATEN I
KALISAT II
KARANGANJAR II
KARANG DINOYO III
KEBOEMEN III
KEDIRI II
KERTOSONO III
KINTELANG III
KLAKAH II
KLALING II
KLATEN E. O. .... I, II
KOENINGAN I
KOETOARDJO III
KRAS III
KRAWANG II
LAMONGAN II
LANGSEE II
LEMBANG E. O. .... I, IV
LEUWIMOENDING I
LOEMADJANG I
LOSARANG II
MADIOEN III
MADJALENGKA II
MAËSAN II
MAGELANG .... I, III, IV
MALANG .... I, III
MR.-CORNELIS E. O.... II, IV
MENDOET III
MICHIELS ARNOLD
LANDEN II
MOENTILAN III
NGANDJOEK I
NONGKODJADJAR II
OEMBOEL I
OENGARAN .... I, II
ONRUST II
PADALARANG II
PALIMANAN .... I, II
PANAROEKAN I
PANDEGLANG II
PAREE III
PASIRIAN I
PASIR NANGKA III
PASOEROEAN E. O.... I
PASSIRWANGI III

PEBAJORAN II
PEKALONGAN .... I, II
PEMALANG I
PENOEMBING .... I, III
POERWAKARTA .... I, III
POERWOKERTO I
POERWOREDJO IV
PONDOK GEDEH (BATAVIA) II
PROBOLINGGO .... I, II
PURMEREND .... II, III
RANGKASBETOENG .. II
REMBANG .... I, II
SALATIGA .... I, II
SEGARAN III
SEMARANG .... I, II, III, IV
SERANG III
SIDHOARDJO II
SIMPLICITAS I
SINDANGLAJA .... I, II
SINGAPARNA III
SITOEBONDO II
SOEBANG .... I, III
SOEMEDANG I
SOERABAJA I
SOERAKARTA (SOLO) I
TANARA III
TANDJONG MODJO ... II
TANDJONG OOST II
TANDJONG PRIOK ... II
TANDJONG WEST III
TANGERANG E. O. ... III
TASIKMALAJA .... I, III
TEGAL .... I, II
TEGALWAROE-LANDEN IV
TEMANGGOENG III
TEMPEH II
TJIBADAK IV
TJIBATOE III
TJIDERES I
TJIKADJANG III
TJILEGON .... I, III
TJILOAR II
TJINAGARA I
TJISAROEA Nd. en Zd. I
TJITJALENGKA II
TJITJOEROEG .... II, IV
TJITRAP II
TOELOENGAGOENG .. III
TOENGERAGOENG .... I, III
TOMO II
WASPADA III
WLINGI III
WONOASEH I
WONOLANGEN I
WONOGIRI I

Aangehaalde Boekwerken

1. Nederland's Adelsboek, 's Gravenhage W. P. van Stockum en Zoon. 1903-heden.
2. Nederland's Patriciaat. 's Gravenhage 1910-heden.
3. De bekende Landheer van Tjampea c.a. Willem Vincent Helvetius van Riemsdijk, Zijn naaste familie en zijn afstammelingen. Genealogie samengesteld door Jhr. Mr. P. R. Feith en Mr. P. C. Bloys van Treslong Prins. Batavia, Kolff & Co. 1933.
4. Chronologisch Overzicht van de Werkzaamheden der Jezuieten in de Missie van N. O. I. 1859-9 Juli - 1934 samengesteld door A. I. van Aernsbergen S. J.; Bandoeng, A. C. Nix & Co. en N. V. De R. K. Boekcentrale, Amsterdam 1934.
5. Tijdschrift voor Indische Taal-, Land- en Volkenkunde uitgegeven door het Koninklijk Bataviaasch Genootschap van Kunsten en Wetenschappen.
6. De Indische Navorscher, Orgaan van den Genealogisch-Heraldischen Kring te Batavia.
7. De Gouverneurs Generaal en Commissarissen Generaal van Nederlandsch-Indië 1610-1888 door M. A. van Rhede van der Kloot. s' Gravenhage W. P. van Stockum en Zoon 1891.
8. Livre d'or des Souverains par H. R. Hiort-Lorenzen, conseiller d'état de S.M. le roi de Danemark, Nouvelle édition 1908, Paris Librairie Nilsson, 7 Rue de Lille.

Errata en Addenda

Deel I

Bladz. 201-210 .... Aangezien de oude begraafplaats te Djokjakarta kort geleden geheel is schoongemaakt en de graftombes van de kalklagen zijn ontdaan, zal deze begraafplaats nog eens worden beschreven in Deel V, waarin ook de Groote Algemeene begraafplaats zal worden opgenomen.

„ 281 sub 207 lees Theodorus in stede van Thedorus
„ „ „ 208 lees Hs. Ts. Hesselaar
„ 295 „ 379 „ Pohl in stede van Poh.
„ 300 „ 442 „ Rosaryo in stede van Rosariso.
„ 355 „ 78 „ 1845 in stede van 1843
„ 358 „ 112 „ 1861 in stede van 1851
„ 369 regel 14 van onder lees: oprichter in stede van opzichter
„ 373 lees achter Affelen van Saemsfoort, van: 207 zonder meer.
„ „ „ „ Alting: 105 in stede van 165
„ 375 „ na Björling: Blair, 330
„ 376 „ achter Bousche alleen: 205
„ 380 „ na Van Deventer: Deverman, 208
„ 382 „ achter Falck: 238 in stede van 228
„ 392 „ „ Meyer eveneens: 208
„ 393 „ na Mohr: Mol, de, 207
„ 395 Poh, 295 vervalt
„ 397 lees achter Rigg: 186, XVI
„ 398 „ „ Rosaryo, de, 300 en XVI in stede van Rosariso, de, 300, 407.
„ 399 „ „ Schraag: 207, 208
„ 401 „ „ Souza, de, : 50, 51, XVI
„ 402 „ „ Stupani: 203, XVI
„ 404 „ „ Warnas: 206 in stede van 205

Deel II

Bladz. 406	lees na		Zimmerman: Zitter, van, 205
„ 408			De tegenover deze bladzijde staande afbeelding van het monument van Pastoor Van der Grinten moet worden geplaatst tegenover bl. 88.

Deel III

„ 7	sub 26	staat	Berghuis (?) van Woort ..... lees: Berghuis van Woortman.

Deel IV

„ 97	sub 96	staat	Abildgaard lees: Abdilgaard.
„ 149	sub 356	staat	Fredrik lees: Fredriks.
„ 339			bovenaan staat „Poerworedjo" lees: Semarang.
„ 360	sub 391	staat	Rissakotta lees: Risakotta.
„ 363	sub 435	staat	Gironge lees: Gironce.

Bandoeng.

(Oudste der nog bestaande Begraafplaatsen).

Als men deze begraafplaats binnen komt ziet men vóór zich een zerk, welke afkomstig is van de oude stad: Dajeuh kollot aan den Tjitaroem. Men leest er op:

Anno 1755 / Den 24e September is geboren / op Woensdagavond te 8 uuren / den dogter van den / sergeand Jan de Groote / met naame Anna Maria / en overleeden / op Dinsdagavond / ten 12 uuren / den 28 December 1756 / oudt sijnde 1 jaar / 3 maande en 4 daagen.

(Dajeuh Kollot, 20 M. ten N. van den Aloon Aloon, was tot het bewind van Daendels, de zetel van den Boepati).

De begraafplaats is verdeeld in afdeelingen; de nummers vóór de grafschriften zijn de nummers welke op de zerken staan.

Afdeeling I.

(Aarden graven).

1. L. W. Arends.

2. Hier rusten / onze dierbare ouders / Adolf Bauwens / en / Jansje Bauwens-Doorenbosch / geb. $\frac{21-12-1857}{25-6-1855}$ / overl. $\frac{25-1-1916}{17-2-1933}$.

3/4. Hier rusten / Anna Loheyde / geb. 10 Februari 1870 / overl. 19 April 1879. / George Visser / geb. 19 December 1880 / overl. 2 September 1881.

5. Hier rusten / H. J. Coster / geb. 16 Juli 1828 / overl. 8 Juni 1879 / en / onzen dierbaren echtgenoot / vader en grootvader / H. J. Coster Jr. / geb. 29 Nov. 1858 / overl. 28 Jan. 1928.

6. Hier rust / Maria Josepha Albertina / Van Groeningen / geboren De Vries / geboren te Alkmaar / 14 April 1880 / overleden te Bandoeng / 10 Februari 1916.

7. Hier rust / Willem Frederik / Bangert Rijken / geb. Malang 18 October 1877 / overl. 18 Februari 1916 / Rust zacht.

8. 10 en 12. Niets.

9. Vrouwe J. Giltay / Mulder / 8 Mei 1916.

11. Hier rust / onze geliefde tante / Ch. van Aars / geb. Gray / overleden 12 Mei 1916 / in den ouderdom / van 86 jaar / Fam. Gray.

13. S. C. de Does / geboren / Teysmann / 17 Juli 1880.

14. Hier ruht mit Gott / Robert Pomfrett / 1 Masch. D. Lübek / geb. 17 Juli 1866 / zu Altona / gest. 17 Mei 1916 / Sanft ruhe seine Asche.

15. Hier rust / onze jongste lieveling / Marietje Andreas / overl. te Bandoeng / 25-7-1916 / geb. 5-1-1903 / R. I. P.

16. Hier rust / onze lieve zoon / Henri P. E. Andreas / geb. te Benkoelen / 29 Mei 1894 / overl. te Bandoeng / 31 Oct. 1918 / diep betreurd door familie / K. P. Andreas / R. I. P.

17. F. Lentze / Rust in vrede vader.

18. Hier rust / Vrouwe Kasibah / wed. H. Eisinger / overl. 28-9-'16 / te Bandoeng.

19. Hier rust / Theodoor Crone / Batavia 6-9-'46 / Bandoeng 2-10-'16. (1846-1916).

20. Rustplaats / van / mijn geliefde echtgenoot / Egbert Wold / geb. 21 Februari 1864 / te Groningen / overl. 13 December 1916 / te Bandoeng.

21. Hier rust / mijn geliefde echtgenoot / Marthienus Theodorus / Phefferkorn / geb. 12 Augustus 1867 / overl. 22 Januari 1917.

22. Niets.

23. Hier rust / mijn dierbare broeder / Albertus Heynen / overl. 21 Maart 1917 / in den ouderdom van 57 jaar / R. I. P.

24. Niets.

25. Hendrik Kleian / geb. te Terneuzen / 30 Mei 1852 / overl. te Padalarang / 27 April 1917.

26. Hier ruht / mein lieber Mann und Vater / Albert Ludwig Rolf / geb. 2 November 1855 / zu Gamm (Pom) / gest. 12 Juni 1917 / zu Bandoeng / Ruhe sanft.

27. Hier rust / Simon A. Simonides / geb. 5-10-1917 / overl. 19-12-1917.

28. Hier rust / mijn lieve man / G. A. F. Lussow / geb. 14 Oct. 1869 / overl. 22 Dec. 1917 / Zijn diepbedroefde vrouw.

28K. Hier rust / Jacobus Cornelis / Van Sliedrecht / geb. Djember / 21-5-1862 / overl. Bandoeng / 20-3-1930.

29. Hier rust / George Frans Seelig / geb. 7-12-1880 / overl. 9-9-1882.

30. Marietje de Quant.

31. Hier rust / onze dierbare moeder / S. Horster / overl. 1 Augustus 1917 / Hare dankbare kinderen.

32. Gewijd aan de nagedachtenis / van / F. O. Horster / Zijne echtgenoote en kinderen.

33. Hier rusten / Maria Frederika Horster / Smits / geb. 25-7-'57 / overl. 9-9-'17 / Helena Frederika Benschop / Horster / geb. 17-11-'87 / overl. 12-4-'25.

34. Hier rust / onze geliefde / echtgenoot en vader / C. P. Horster / geb. 29-1-1856 / overl. 1-10-1932 / R. I. P.

35. Hier rust / onze jongste lieveling / Frieda Wrück / geb. 15 April 1917 / overl. 3 Jan. 1918.

36. Hier rust / onze geliefde echtgenoot en vader / J. C. J. van Bemmel / in leven Insp. v. het Inl. Onderw. 1e Afd. / geb. 30-6-1867 te Rijsenburg (Utr.) / overl. 17-1-1918 te Bandoeng.

37. Hier rust / Ulrich Leonard / Teuscher / geb. te Büttstädt (Sachsen) / den 5e Juni 1827 / overl. te Bandoeng / den 30e Maart 1884 / diep betreurd door zijne / echtgenoote en kinderen.

38. Onze kleine Mary / 19 Nov. 1916 / 19 Jan. 1918.

39. Hier rust / Eugenie Becker / Brion / oud 22 jaren.

40. Hier rust / onze geliefde / dochter en zuster / Phietje / heengegaan op 15 October / 1917 / op een leeftijd van 26 jaren / Fam. Gray / Ter nagedachtenis / aan / Phietje Gray / van hare collega's / en vrienden.

41. Hier rust / C. W. Hafkenscheid / geb. 5 Oct. 1884 / overl. 18 Jan. 1885 / + / A. Th. Hafkenscheid / geb. Muntok 13 April 1868 / overl. Bandoeng 24 April 1935.

42. Rustplaats / van J. B. Pyloo / geb. 20 Juli 1835 / overl. 31 Januari 1885.

43. Hier rust / J. H. de Wolf / gebr. 19 Oct. 1860 / overl. 23 Janu. 1918 / Zijne echtgenote.

44. Hier rust / onze geliefde echtgenoot / broer en zwager / Hendrik Jan Dronkers / geb. te Timor Koepang / 7-7-'74 / overl. te Passir Girah / bij Bandoeng / 7-2-'18 / R. I. P.

45. Hier rust / Catharina Palm / geb. De Graaf / overl. 19 Nov. 1885 / oud 32 jaren.

46. J. J. Wild.

47. Ici repose / notre enfant chéri / D. J. B. Pianelli / né à Bandoeng le 13-9-1914 / décédé le 3 Mars 1918.

48. Hier rust / J. F. L. van Loo / in leven ambtenaar / gebr. Aug. 1845 / overl. 16 Jan. 1886 / R. I. P.

49. Hier rust / William Henry Herklots / onze onvergetelijke lieveling.

50. Hier rust / Johannes Paul Metekohy / overl. 8 July 1886 / oud 15 maanden.

51. A. E. v. Dullemen / oud 7 dagen / 1918.

52K. Niets.

52. P. Zeper Jac: z. / 7-11-86.

53. Hier rust / Marcus Johannes / Metekohy / geb. 31 Dec. 1848 / overl. 17 Dec. 1886.

54. Op een obelisk; aan de voorzijde:
Hier / rust in vrede / Marius Koch / geboren / te Rotterdam / 28 Mei 1856 / gestorven / te Bandoeng / 7 Februari 1887 / Wij hebben U laten / trekken met treuren en / weenen, maar God zal / U ons wedergeven tot / blijdschap in de eeuwigheid / Baruch 4 : 23.
Aan de rechterzijkant:
echtgenoot / van / Elisabeth M. / Van Baak / van Djocja.
Aan de linkerzijkant:
zoon van / Ferdinand Koch / van Zürich / en / Johanna C. Koch / geb. Vlierboom / van Rotterdam.

(Hij was admin. van een kinaland en huwde Djokja 29 Oct. 1883 Margaretha Elisabeth van Baak. Vgl. Ned. Patr. 1925 bl. 198).

55. Hier rust / Jacobus Hoesen / geb. Fort de Kock / 3-3-'89 / gest. Bandoeng 10-8-'17.

56. Hier rust / L. P. C. Hendriks / geboren te Oldenzaal / 23 Febr. 1869 / overl. te Bandoeng / 9 Maart 1918.

57. Mr. F. J. E. A. Bade / 1858-1918.

58. Hier rust / onze kleine lieveling / Meike / oud 18 maanden / geb. Bandoeng 1-9-'16.

59. Hugo de Quant.

60. S. J. Meyer / 12 Mei 1918.

61. Hier ruht / unser Liebling / Thekla / alt 4½ Jahr.

62. Hier rust / Constant Gerard Heyligers / gep. luit. kolonel O. I. L. / geb. Batavia 16 Februari 1827 / overleden Bandoeng 14 Januari 1890 / Requiescat in pace / De treurende familie.

63. J. Schwartz / geb. 23 Januari 1849 / overl. 15 Mei 1918.

64. Rustplaats / van / onzen geliefden zoon / Casimir Wijnand Hoogbruyn / geb. te Pandeglang / 24 Mei 1871 / overl. 24 Maart 1890.

65. Niets.

66. Chrisje / geb. 12 Nov. 1887 overl. 5 Oct. 1890 / Van Haastert.

67. Niets.

68. Hier rust / J. C. Meyer / R. I. P.

69. Rustplaats / van / Barthold Theodoor / Wilhelm van Hasselt / assistent resident / geb. te Sneek 28 Maart 1849 / overl. 15 December 1890.

70. Hier rust / Josephine Ritter / overl. 26 Mei 1918 / R. I. P.

71. Adri / geb. 16 Dec. 1884 / overl. 31 Janr. 1891. / Van Haastert.

72. Niets.

73. Hier rust / Eliza Willem / Broekman / geb. te Amsterdam / 20 Februari 1880 / overl. te Bandoeng / 16 Juni 1918.

74K. Hier rust / onze lieve echtgenoot / vader zoon en broeder / J. W. P. Jansz / geb. 28 Februari 1886 / te Tegal / overl. 27 Januari 1930 / te Bandoeng / R. I. P.

74. Hier rust / J. C. de Vink / geb. te Buitenzorg / 26 November 1884 / overl. te Bandoeng / 16 Juni 1918.

75. Hier rust / Johan Rusche / onze onvergetelijke / lieveling.

76. Hier rust / Cornelis Kater / in leven oud resident der W. A. / van Borneo / Ridder der Nederlandsche Leeuw / en Eikenkroon / geboren te Hendrik Ido-Ambacht / (Zuidholland) / den 21n November 1824 / overleden te Bandoeng / den 30n Augustus 1891.

77. Rust zacht / Beste Henrie / Je vrouw en kinderen / H. M. Seelig / overl. 22-6-'18.

78. Hier rust / Frans Pieter Seelig / geb. te Tjilatjap / 10-10-1857 / overl. te Bandoeng / 18-5-1921 / Wed. J. Seelig / geb. Leyting.

79. Hier rust / A. J. Bertsch / geb. 12 November 1833 / overl. 7 December 1891 / weduwe van F. J. Vincent.

80. Hier rust / Sophia Wilhelmina Stempels / Brijl / geb. 11 Aug. 1886 / gest. 23 Juni 1918 / R. I. P.

81. Rustplaats / van / C. F. Lannoy / geboren te Rotterdam / 1 Juni 1832 / overleden te Bandoeng / 20 September 1892 / Rust zacht geliefde doode / A. E. O.

82. Hier rust / onze oudste lieveling / Willy Krythe / geb. 19-2-'16 / overl. 22-6-'18. R. I. P.

83. Hier rust / Herman Wilhelm / Hamilton of Silverton Hill / overleden 2 Nov. 1892 / in den ouderdom / van ruim 50 jaren.

84. Mijn moeder / Vrouwe A. van Alfen / overleden 30 Juni 1918.

85. Hier rust / onze lieve moeder / Vrouwe E. J. G. C. Loheyde / geb. van Gent / geboren 15 November 1848 / overleden 1 Juli 1918.

86. Hier rust / onze moeder / Mevr. G. Diepering / Bloem / geboren te Terschelling / 18 Juni 1847 / overleden te Weltevreden / 5 Juli 1918.

87. H. J. Hagen / geboren 29 Januari 1858 / overleden 15 Mei 1893 / R. I. P.

88. Rustplaats / van / L. E. M. de Vries / Mutter / overleden / 22 Juli 1893 / R. I. P.

89. Niets.

90. Hier rust / het aardsche kleed / van mijn / jongste lieveling / Sophie Dieckhaus / geb. 3 Mei 1915 / overleden 19 Juli 1918.

91. Hier rust / onze Martha / Watson.

92. Hier rust / onze geliefde vader / W. J. Klaassens / geb. 8-1-'57 / overl. 22-7-'18.

93. Hier rust / Albert / v. d. Dungen Gronovius / geb. te Poerworedjo / 24-7-'15 / overl. 6-8-'18 / Slaap zacht lieveling.

94. Hier rust / ons aller jongste lieveling / Joy Palm / geb. 5-1-'18 / overl. 6-8-'18.

95/96. Niets.

96A. Hier rust / M. A. M. H. P. Abels / geb. V. D. D. Gronovius / geb. te Batavia 10-1-'73 / overl. 18-8-'18.
(Van den Dungen Gr.).

97K. Hier rust / onze geliefde echtgenoot / vader en grootvader / B. J. Fiedeldy / diep betreurd door vrouw / kinderen en kleinkinderen / geb. Amsterdam 30-5-1866 / overl. Bandoeng 30-1-1930.

97. Hier rust / ons klein / Paulientje / Bletterman.

98. Hier rust / onze lieveling / Reinhold George / Jacquet / geb. Batavia 27-8-'90 / overl. Bandoeng 2-8-'94 / R. I. P.

99. Rustplaats / van / Jan Constantijn / Westenenk / geboren te Deventer / 16 September 1827 / overleden te Bandoeng / 3 November 1894.

100. S. Karsten / in leven / hoofdingenieur bij den aanleg / der Staatsspoorwegen op Java / overleden / 17 November 1894.

101. Hier rust / Anna Schönstedt / geboren / 30 October 1883 / overleden / 18 Februari 1895.

(Vgl. Willem Vincent Helvetius van Riemsdijk enz. t.a.p. bl. 44).

102. J. Heyting / geb. 21 Maart 1836 / overl. 21 July 1891 / oud resident / der Preanger Regentschappen / ridder der Orde / van den Nederl. Leeuw.

103. Niets.

104. Hier rust / onze innig geliefde / zoon en broer / Tan Tik Koo / geboren te Ampel (Bojolali) / 9 April 1905 / overleden te Bandoeng / 31 October 1924 / diep betreurd door / zijn familie.

105. Hier rust / mijn innig geliefde / echtgenoot en vader / Siok Liang Tjia / geboren te Solo / 10 Juni 1892 / overleden te Bandoeng / 14 Augustus 1918 / diep betreurd door / zijn familie.

106. Niets.

107. Hier rust / mijn innig geliefde echtgenoot / D. Bakker / geb. te Groningen / 17 Maart 1869 / overleden te Bandoeng / 6 September 1918.

108. Hier rust / mijn geliefde / echtgenoot / Wilhelmus Adrianus / Dérogé / overl. te Bandoeng / 11-10-1917.

109. Fritsje / Van Haastert.

109A. Niets.

110. Hier ruht in Gott / Frau Marie Spillecke / geb. Schäffer / geb. am 4 August 1870 zu Cassel / (Deutschland) / gest. am 28 Juli 1895 zu / Bandoeng / Ruhe in Frieden!

111. Hier rust / ons innig geliefde dochter / Wilhelmine Engeline / Emmels / geb. Batavia 28 April 1891 / overl. Bandoeng 31 Juli 1895.

112/113. Hier rust / ons / klein dochtertje / 14 September / Veer. Hier rust / onze geliefde dochter / W. Ch. Gerspach / geb. Veer / geb. 15 September 1872 / overleden / den 22 September 1895 / Veer.

114. Niets.

115. Laatste rustplaats / van / onze geliefde moeder / Charlotte Kater / geb. Döhne / geboren den 27en Februari 1833 / overleden den 13en October 1895 / Hare kinderen.

116. Niets.

117. Corrie Wachtels / Walstra / en Baby / overleden 24 Sept. / 1918.

118. Hier rust / onze / geliefde dochter / en zuster / Anna / 1896 / Fam. Bletterman.

119/119A. Hier rust / onze lieve Ma / overl. te Bandoeng / 25 Sept. 1918 / Fam. G. Franken.
Hier rust / mijn innig geliefde / en dierbare vrouw / C. M. E. Franken /- Ploegman / overl. te Tjimahi / 29-7-1923.

120K. Hier rust / mijn geliefde echtgenoot / vader en grootvader / Leo v. d. Weghe / geb. Batavia 16-8-1881 / overl. Bandoeng 10-2-1930 / R. I. P.

120. Niets.

121. Hier rust / Gerardus Theodorus / Van Hulsteyn / overleden te Bandoeng / den 26 Januari 1896 / R. I. P. / A. Hafkenscheid / geb. Van Hulsteyn.

122. Hier rust / Henriette Adolphine / Frankhanel / geb. Simon / geb. 3 September 1870 / overleden 13 Februari 1896.

123. Hier rust / onze kleine lieveling / Olga Adriana / Frederika Samson / geb. 6-10-1918 / overl. 7-10-1918.

124. O. van Alphen / $\frac{6}{7}$ Augustus 1877.

125. Gewijd / aan de nagedachtenis / van / onzen geliefden echtgenoot en vader / Jean Chrétien Schönstedt / geboren 4 Augustus 1842 / overleden 25 October 1909 / Rust in vrede.

(Vgl. Willem Vincent Helvetius van Riemsdijk t.a.p. bl. 42).

126. Hier rust / August Heinrich Homann / geboren te Hannover / 16 Januari 1827 / overleden te Bandoeng / 1 Mei 1896.

127. Rustplaats / van / Louise Sophia Frederika / van Deutekom / Homann / geboren 13 Maart 1873 / overleden 3 October 1923 / aan boord Stoomschip Insulinde / Willem Hendrik Cornelis van Deutekom / geboren 10 Maart 1865 / overleden 1 Maart 1933 / te Bandoeng.

128. Hier rust / onze jongste lieveling / Irma Bertha Coronel / geboren / 16 Maart 1918 / overleden / 23 October 1918.

129. Onze onvergetelijke / lieveling / Ventje / geb. 8 Maart 1894 / overl. 26 Mei 1896 / Razoux Schultz.

130. Een monument in marmer voorstellende een knielende engel; dit monument is afkomstig van een jaren geleden geruimde begraafplaats. Men leest er op:
Hommage / à la mémoire de Madame / Pahud de Mortanges / née Petitpierre / par son mari ses enfants / et les habitants / de la province / Preanger / Regentschappen /
Aan de rechterzijde: Neuchatel / XXIII Février / MDCCCXXXI /
Aan de linkerzijde: Bandong / XVI Janvier / MDCCCLXXIX.
Onderaan: Cesare Corsi fece / Firenze.

(Zij was Elize Adolphine P. le echtgenoote van den oudsten zoon van den Gouverneur Generaal van N. I., nl. van Mr. Ferdinand Theodoor P. de M., resident van de Preanger Regentschappen; vgl. Ned. Patr. 1931/32 bl. 183).

131. Hier rust / onze geliefde echtgenoot en vader / Cornelis Marinus Luyks / geb. te Rotterdam 24 Juni 1865 / overleden 17 October 1918 / Rust in vrede.

132. Hier rust / mijn / geliefde echtgenoot / J. H. van Mastrigt / geboren te Zeist / den 25 October 1863 / overleden te Bandoeng / den 21 Maart 1896 / R. I. P.

133. Hier rust / onze eenigste dochter / Maria Catharina Ockerse / geb. te Jogja 1 Juni 1904 / overl. te Bandoeng 19 October 1918 / Rust zacht lief Zusseke / Fam. E. Ockerse / Römer.

134. Hier rust / G. A. C. Hubers / Van Assenraad / geb. te Ambarawa / 15 Sept. 1859 / overl. 2 Jan. 1897 / te Bandoeng.

135. Hier rust / Bernard Lentze / geboren te Djeboes / 4 Augustus 1881 / overleden te Bandoeng / den 20 October 1918.

136. Hier rust / I. H. van Weerden / 1896-1897.

137. Hier ruhen / in Gott / Dr. med. Julius Wilhelm / Carl Rupert / * 3-4-1839 / + 31-1-1897 / und / Thekla Rupert Luther / * 18-3-1863 / + 1-6-1927.

138. Cora / Van Haastert.

139. Hier rust / ons geliefde zoontje / Frans Driesse / geb. 3 Febr. 1895 / overl. 15 Febr. 1897.

140. Niets.

141. Hier rust / onze lieveling / Lydenia Beatriex / v. Elsen / geb. Sb. 29-7-1914 / overl. Bd. 25-10-1918.

Sb. = Soerabaja.

142K. Hier rust / onze lieve moeder / Vrouwe J. Teensma / geb. Zeinstra / geboren Amsterdam / 7 Februari 1869 / overleden Bandoeng / 2 Februari 1930 / Rust in vrede.

142. 143. Niets.

144. Hier rust / onze jongste lieveling / Johan Ferdinand / Simon / geb. 22 Maart 1892 / overleden / 11 Juni 1897.

145. Joh. van Wachem.

146. Antoinette Ludovica / Van Alphen / innig geliefde dochter / van / Daniel Francois van Alphen / en / Adolphine Westpalm van Hoorn / 13 Aug. 1878-26 Jan. 1910 / God is Liefde.

(Vgl. Ned. Adelsb. 1936 bl. 21).

147. Hier rust / onze lieve dierbare moeder / behuwd groot- en overgrootmoeder / Mevr. de Wed. Clementine Schmith / Jacquet / geb. te Bouillon op 20 Aug. 1835 / overl. te Bandoeng op 15 Maart 1921.

148. Hier rust / Elisabeth Kessler / geb. Brouwer / geboren te Batavia / 15 Januari 1858 / overleden te Bandoeng / 16 Juli 1909 / Rust in vrede.

149. Vrouwe weduwe A. Haga /- E. K. M. L. Labaar / geb. te Batavia / 16 September 1844 / overl. te Bandoeng / 31 December 1915.

150. Een mausoleum in marmer, waarboven: Orate Pro Nobis / Fam. Ursone /

M. G. Ursone $18\frac{23}{4}39$ — $18\frac{1}{9}97$	A. C. Ursone v. Dijk $18\frac{28}{4}81$ — $19\frac{10}{8}13$
P. A. Ursone $18\frac{1}{1}58$ — $19\frac{29}{5}35$	

150A. Hier rust / Bernard Pino / geboren te Tiel / den 22 Juni 1854 / overleden te Bandoeng / den 10 September 1897 / R. I. P.

151A. Hier rust / G. Ch. M. Fikenscher / geb. 25-11-93 Batavia / overl. 14-9-97 Bandoeng / G. N. Fikenscher / geb. 9-4-81 Batavia / overl. 14-6-16 Bandoeng.

151. Joseph / Halewijn / geb. 1 Maart 1895 / gest. 17 October 1897 / Rust zacht lieveling.

152. Hier rust / P. J. Metman / overl. 23-10-1897.

153. Hier rust / onze innig geliefde / echtgenoot en vader / J. A. Hoogbruyn / geboren 16 Mei 1846 / overl. 23 October 1897 / Wed. Hoogbruyn / en kinderen.

154. Hier rust / Jacob Joseph Vitson / geboren / den 23 Maart 1867 / overleden / den 26 October 1897.

155. A. M. Gerrits - Duym.

156. Hier rust / onze geliefde zoon en broeder / Dirk Nicolaas / Hafkenscheid / geb. 13 Sept. 1874 / overl. 10 Jan. 1898 / J. Th. Hafkenscheid / en kinderen.

157. Niets.

158. Rustplaats van / Albert / Pfennigwerth / Danzig 5 Oct. 1851 / Tjimahi 27 April 1898.

159. Niets.

160. Hier rust / P. Smits / geb. 5 April 1823 / overl. 1 November 1898.

161. 162. Niets.

163. Hier rust / Adriana Antonia / Emelia Sibilla Straeter / geb. 3 Maart 1878 / overl. 28 April 1899.

164. Hier rust / Anton van der Valk / geb. 8 April 1898 / overl. 28 April 1899.

165. Niets.

165A. Hier rust / Dr. J. van Nieuwenhoven / Helbach / geb. 28 Febr. 1878 / overl. 1 Jan. 1931.

166. Hier rust / L. J. Twijsel / geb. te Bandjermasin / 8 Sept. 1867 / overl. 31 Mei 1899.

167. Niets.

168. Hier rust / S. Jacobs / in leven / gepens. mil. apotheker 1ste kl. / geb. te Sappemeer 2 Aug. 1843 / overl. 15 Juli 1899.

169. 169A. Niets.

170. H. G. Hausmann / geb. 19 April 1862 / overl. 28 September 1899.

171. Niets.

172. Rustplaats / van / Etienne Lafontaine / geliefde vader van / Antoine. / overl. 21-10-1899.

173. Niets.

174. Hier rust / Johanna C. A. N. / De Groot / geb. 28 Oct. 1897 / overl. 26 Oct. 1899.

175. Niets.

176. W. H. Gerrits.

177. Niets.

178. Hier rust / mijn geliefde echtgenoot / Johan Rijks / geboren / den 10en Juni 1856 / overleden / den 2en Februari 1900 / R. I. P.

(Hij was geb. Ambon, admin. IJsfabriek, man van Jeane Gertrude Bish /

179. 180. Niets.

181. Hier rust / Willem Kläring / geb. den 27 Nov. te Djocja / overl. te Bandoeng / den 29 Mei 1900 / in den ouderdom van 53 jaren.

(Willem K. man van Georgina Frederika Louisa Emelia Reuter, zn. van Johan Frederik K. en de Chin. vrouw Zog).

182. 183. Niets.

184. Hier rust / Louisa Makkink / geboren te Tanara / den 30n December 1843 / overleden te Bandoeng / den 30n Mei 1900 / geliefde echtgenoote / van / H. W. Wegener / R. I. P.

(Zij was geb. Tanara - Bantam (Zie aldaar), vrouw van Hendrik Willem Wegener en dr. van Willem M. en Maria ten Cate).

185. Ter nagedachtenis / aan mijn dierbare vrouw / P. A. Bruining / Van Maarseveen / geb. te Dordrecht 18 April 1856 / overleden 29 Aug. 1909 / en mijn geliefde zoontje / Johan Cornelis / geb. te Olehleh 23 Febr. 1897 / overleden 2 Aug. 1900 / Tot weerziens / dierbare lievelingen.

(Pieternella Adriana van M. was de echtgen. van Maurits Hendrik Alexander B. gep. off. N. I. L. bibitplanter).

186. Rustplaats / van / B. J. H. Meyjes / Wittich / geboren 19 September 1848 / overleden 14 October 1900.

(Bertha Johanna Hermina W., geb. Batavia hv. Meyjes).

187. Hier rust / mijne geliefde echtgenoote / en onze dierbare moeder / Maria v. d. Kolk - Weber / 11-5-1879 / 7-6-1924 / Slaap zacht, lief Ma-'tje.

188. H. R. Witbols Feugen / geb. Nelis / geboren 22 December 1828 / overleden 16 December 1900 / R. I. P.

(Henriette Regina N. geb. Soerabaja, wed. Hector Nicolaas W. F., dr. van Henricus Johannes Nelis en Henriette Regina Carolina Thierbach).

189. Johan Pieter Otto / Zwager / 1853-1900.

(Hij was geb. Ponorogo, ass. res. Djokjakarta, man van Louise Jacqueline de Rochemont te Mr. Cornelis en zn. van Johannes Z. en Carolina Wolff).

190. 191. 192. Niets.

193. Hier rust / J. Th. van der Waall / geb. 3-3-1840 / overl. 4-7-1901.

(Johannes Theodorus v. d. W., geb. Rotterdam, man van Wilhelmina Hendrika Bangert).

194. Hier rust / Jan van Doorn / geb. 4 April 1859 / overl. 17 Juli 1901 / R. I. P.

195. Niets.

196. + / Rustplaats / onzer / geliefde echtgenoote en moeder / Emma Louise Willems / Munz / geb. 4 Juli 1879 / overl. 9 October 1913 / Rust zacht / lieveling / tot wederziens / hiernamaals.

$\frac{197}{198}$. Hier rust / Johann Friedrich Ferdinand / Thiem / geb. te Gefell (Saksen) / 24 Mei 1831 / overl. te Bandoeng / 8 April 1901 / R. I. P.

Hier rust / Margaretha Pieternella / Thiem / Bastiaans / geb. te Samarang / 11 November 1836 / overl. te Bandoeng / 6 Mei 1904 / R. I. P.

(Hij was koopman, zn. van Christian Friedrich Th. en Eva Maria Christina Himsel; zij geb. Semarang, dr. van Turulianus Jacobus B. en de Jav. vrouw Rasia).

198A. Hier rust / A. C. J. van Merkestijn / geb. Vogelpoel / geb. 11 Juli 1856 / overl. 1 Dec. 1915.

199. Rustplaats / van / Mevr. de Wed. E. M. Willems / geb. Paulus / geb. $18\frac{15}{7}24$ — overl. $19\frac{6}{9}01$ / Hare kinderen.

(Elisabeth Magdalena P., geb. Batavia, wed. Johannes Lambertus Willems, dr. van Wilhelmus Fredrik P. en Magdalena Lefina Willems).

200. Niets.

201. 202. 203. Maria / Von Winning / Schenck / geb. 18 Mei 1847 / overl. 10 November 1901 / Slaap zacht.

(Vgl. Ned. Adelsb. 1934 bl. 469; zij was geb. Padang en + Modjokerto).

204. Hier rust / Helena Doeve / Schmidgall / geboren den 8n Juni 1857 / overleden / den 27n October 1901 / Rust zacht.

(Zij is geb. Semarang, woonde op Koppo bij Bandoeng).

205. Hier rust / A. Th. Termaten / geb. 28 Mei 1847 / overleden / 9 December 1901.

(Adriaane Theodore T. geb. Soerabaja, dr. van Pieter Johannes T. en Inl. Christenvr. Catharina).

206. Niets.

207. Hier rust / onze geliefde echtgenoot en vader / H. J. O. E. von Grumbkow / geb. te Wittenberge - Pruisen / 11-1-1840 / overl. te Bandoeng / 18-4-1902 / R. I. P.

(Heinrich Julius Ottomar Erhard V. Gr., gegag. adj. onderoff., zn. van Wilhelm Christoph Erdman von G. en Wilhelmina Dorothea Sophia Hingst; hij was gehuwd met de Inl. vr. Soerie).

208. Hier rust / Fransina Adrienne Nicoline Loth / geb. 1 Sept. 1901 / overl. 20 Mei 1902.

(Zij was geb. Batavia, dr. van Frans Adriaan Nicolaas L., verificateur 1e kl. I. U. A. en hv. Willemina Catharina Broers te Cheribon).

209. Hier rust / L. J. van Beusechem / geb. 22 Mei 1822 / overl. 30 Mei 1902 / Rust is vrede.

(Hij was Ludolph Jan van B., geb. Gouda, zn. van Nicolaas Philippus van B. en Sara Justine Renaud en wedr. van Catharina Carolina Wilhelmina Palm).

210. Hier rust / S. S. Petrus / geb. 16 November 1839 / overl. 5 Juni 1902 / R. I. P.

(Satoor Stephan P., geb. Ispahan, zn. van Stephan P. en hv. Elisabeth Amirkhan Johannes).

211. W. Amade / R. I. P.

(Hij + in 1902, was Wilhelmus A. oud 42 jaar, monteur S.S. en zn. van de Inl. vr. Rasima en erkend door Johannes Petrus A.).

212. Hier rust / Andries Charles / Hettfleisch von Ehrenhelm / geb. te Padang 9 Aug. 1852 / overl. te Bandoeng / 20 Juni 1902 / R. I. P. / Zijne kinderen.

(Hij was zn. van Ferdinand Joseph Guillaume H. v. E. en hv. Adriana Alexandrina Bernhardt en gehuwd met Inl. vrouw Etji; hij was gep. opziener Gouvernements Kinaonderneming).

213. Ernest Joseph / Bédier de Prairie / aspirant controleur B. B. / geboren te Batavia / den 13n Juni 1873 / overleden te Bandoeng / den 26n Juni 1902.

(Hij was contr. van de Bezittingen buiten Java te Soemalata (Menado) en zn. van William B. de P., gep. kol. hoofdintendant en Elisabeth Clasina Senstius).

214. Hier rust / I. W. van der Zanden.

(Hij was directeur Blindeninstituut te Bandoeng, geb. Buren).

215. Niets.

216. Hier rust / Reinier Hendrik Jan / Frank / geboren te Amsterdam / den 2n Augustus 1822 / overleden te Bandoeng / den 13n Juli 1902 / Zijne collega's.

(Hij was de zoon van Philippus Everhardus F. en Johanna Hattink).

217. 217A. 218. Niets.

219. Rustplaats / van / onzen / Daantje /
geb. 10 Mei / overl. 20 Augt. } 1902. / R. I. P.

(D. Willems, geb. Bandoeng, zn. van Johannes Lambertus W., klerk S.S. en Emma Louisa Munz).

220. M. H. Dammers-van Polanen Petel / geb. 4 Maart 1824 / overl. 22 Juni 1902.

(Zij was Mathilde Hélène van P. P., wed. Pieter Jacobus D. en geb. Batavia).

221. Niets.

222. Hier rust / I. C. Bocage / overl. 8 Oct. 1902 / in den ouderdom / van 45 jaren.

(Isidore Constant B., geb. Brussel, ass. apotheker, zn. van Seraphine B. en Maria Elisabeth Maas, man van Louise Christiane Veerkamp te Malang).

223. Niets.

223A. Hier rust / David Pieter / Kessler / * 4-12-1856 / + 21-8-1934.

224. Niets.

225. Hier rust / Cornelis Veer / geb. 29 Mei 1851 / overl. 17 October 1902.

(Hij was geb. Fort Erfprins te Soerabaja, gep. kantoorchef 2e kl. P. T. T. en zn. van Cornelis V. en Inl. vrouw Katewa).

226. Hier rust / Paul Carel Petro / Bletterman / geb. te Karangsoewoeng / 7 Mei 1859 / overl. 2 Nov. 1902 / R. I. P.

(P. C. P. Bl., geb. te K. in Cheribon, zn. van Egbertus Henrikus B. en Henriette Nicoline Wilhelmine Elisabet.h Cornelia Lucretia Loman).

227. Niets.

228. Hier rust / Marietje de Bruyn / geb. 28 Febr. 1890 / overl. 18 Nov. 1902.

(Maria de B. geb. Poespo, dr. van Jav. vr. Ngatma (overl.) en erkend door Willem Hendrik Matthijs de Br., ingenieur B. O. W. te Poerwokerto).

229. Hier rust / mijn geliefde echtgenoot / Willem Veer / geb. 20 December 1845 / overl. 2 December 1902.

(Hij was een broer van den sub no. 225 genoemde en geh. met Carolina Elizabeth Simon).

230. Niets.

230A. + / Hier rust / onze innig geliefde echtgenoote / moeder en grootmoeder / Susanna Elbertine van de Braak / Nemmers / geb. 19 September 1862 / overl. 15 April 1927 / R. I. P.

231. Elisabeth Adriana / Hinse - Rieman / geb. Amsterdam / 9 Maart 1859 / overl. Bandoeng / 13 Januari 1903.

(E. A. Rieman, hv. Dirk Willem Hinse, bouwkundige en dr. van Johan Maurits R. en Petronella Helleman te Amsterdam).

232. Hier rust / M. W. L. H. F. / Van / Erp Taalman Kip / geb. den 15e Febr. 1865 / overl. den 12 Febr. 1903 / R. I. P.

(Marcus Willem Louis Huibert Frederik van E. T. K., 38 j. ambtr. op wachtgeld, oud 3e commies S.S., geb. Lais (Benkoelen), zn. van Marcus Jacobus van E. T. K. en inl. vrouw Noertieja).

233. Hier rust / onze lieveling / Japhet Meyboom / geb. 28 Mei 1901 / overl. 24 Januari 1903.

(Hij is geb. Bandoeng, zn. van Ary M., 35 j. opzichter 2e kl. Waterstaat en Jacoba Geertruida de Kruif).

234. Hier rust / Weduwe J. C. Smits / overl. 21 Maart 1903 / oud 72 jaren.

235. Hier rusten / onze geliefde ouders / M. Th. Cordesius / geb. 2 Februari 1858 / overl. 22 April 1903 / en / A. Cordesius-Buyten / geb. 21 Mei 1866 / overl. 20 Mei 1924 / R. I. P.

(Marinus Theodorus C., kantoorchef 1e kl. P. T. T., zn. van Charles Theodorus Frederik Michaell C. en hv. Maria de Groot, geb. Tjekkek (Pandeglang) en geh. met Adèle Buyten).

235A. Hier rusten / E. en A. Buyten / Floris / R. I. P.

236. Hier rust / Leopold Theodoor / Venema / geb. 4 Juni 1902 / overl. 4 April 1903 / R. I. P.

(Hij was geb. Tjilatjap, zn. van Willem V., 36 j. commies S. S. en Engeline Valentine Augustine Schneider).

237. Gewijd / aan de / nagedachtenis / van / onze geliefde / echtgenoot en vader / Jacobus Adeboï / geb. 18 Juni 1864 / overl. 8 Juli 1903 / Zijne echtgenoote en zoons.

(Hij was banketbakker, geb. Batavia, zn. van Joseph Petrus A. en hv. de Inl. vr. Sipa, bij doop gen. Josephina Maria en gehuwd met Louisa Wilhelmina Coldenhoff).

238. Hier rust / Eddytje Broers / geb. 2 Juli 1902 / overl. 7 Mei 1903.

(Engelbrecht Anton Edward Br., zn. van Edward Engelbrecht Br. particulier en hv. Martina Antonia Steehouwer).

239. Niets.

240. Rustplaats / van / onzen geliefden echtgenoot / vader en schoonvader / Charles Vacquier / geb. 30 April 1831 / overl. 20 Juli 1903 / R. I. P.

(Hij was geb. Buitenzorg, zn. van Charles V. en Jav. Christenvrouw Naërah bij doop Catharina).

240A. Rust zacht / lieve moeder / en broeder / Gebr. Adeboï. (Vgl. no. 237).

241. Niets.

242. Hier rust / Marie Josephine Hélène-Teuscher / geb. Jacquet / geb. te Lier (België) / 4 Juni 1838 / overl. te Bandoeng / 10 September 1903.

(Zij was geb. Lier (België), dr. van Guillaume J. en Anne Marie Francois en geh. met Ulrich Leonard Teuscher).

243. 244. Hier rust / F. J. Rauch / onze geliefde echtgenoot / en vader / Rust in vrede / en / onze geliefde echtgenoote / en moeder / Anna Francina Dorothea / Roeder / geb. Sevenstern.

245. Niets.

246. Ter nagedachtenis / van / Pieter Ferdinand Fisser / geb. 28-3-1881 / overl. 27-11-1903 / Zijne vrienden.

(Hij was klerk S.S., geb. Batavia; ongeh. zn. van Albert Ferdinand F. en Charlotte Mathilde Benjamins; vgl. Willem Vincent Helvetius van Riemsdijk t.a.p. bl. 418).

247. Niets.

248. Hier rust / onze geliefde moeder / Anna Maria de Chauvigny de Blot / geb. van Oosterom / geboren den 22e December 1849 / overleden den 16e Januari 1904.

(Zij werd geb. te Soemedang en was wed. van Gerardus de Ch. de Bl.).

249. Frederik Willem Sijthoff / geboren / 22 Augustus 1851 / overleden / 6 Februari 1904.

(Hij was admin. Ondern. Tjihoerang (Bandoeng), zn. van Jan Pieter Frederik S. en hv. Jeanne Henriette Meyer en man van Maria Sara Oudemans).

250. 251. Niets.

251A. Henny / Arnken.

251B. Hier rust / onze innig geliefde / echtgenoot en vader / Jan Willem Arnold Alting Siberg / geb. 7 Sept. 1861 / overl. 23 Oct. 1918 / R. I. P.

(Vgl. Ind. Navorscher 1938 bl. 27).

252. Jacoba Geertruida Martina / Langelaan / geb. 23 Sept. 1885 / overl. 28 Febr. 1904.

(Zij was geb. Madioen, dr. van Hugo L. sectieopz. S.S. en Geertje Martijntje Dam).

253. E. W. H. Nieuwenhuisen / geb. 26-8-1850 / overl. 19-4-1904.

(Edwin William Henry N., admin. Kinaondern. Tjikembang, geb. Wilp, zn. van Willem N. en hv. Marie Hasting Draper en gehuwd met Anna Wilhelmina Agathe Cornelia de Jongh).

254. Rustplaats / van / de echtgenoote van / Dr. C. J. Vlaanderen / vrouwe / G. J. Vlaanderen / geb. Rutgers / geboren te Utrecht / 4 Maart 1834 / overleden te Bandoeng / 19 Juni 1904 / Rust zacht lieve moeder.

(Geertruida Johanna R. geb. Utrecht, volgens reg. oud 72 jaar, wed. Cornelis Lambertus Vl.).

255. Hier rust / Helena Francisca Adriana / Van Noort / geb. Van der Voorden / geboren te Leiden / den 7den October 1872 / overleden te Bandoeng / den 7den Juli 1904 / R. I. P.

(Zij was gehuwd met Mathijs Hendrik Maria van Noort, mil. arch. Genie te Tjikoedapateuh bij Bandoeng en zij was geb. Leiden, dr. van Petrus Albertus van der V. en Emerentyane Johanna Catharina Wennekers).

256. Rustplaats / onzer vader / Justin Wijnand / Gijsbert Doeve / geb. 10-6-1844 / overl. 30-8-1904.

(Hij is geb. Semarang en huwde aldaar 19 April 1873 Pauline Wilhelmine de Vries).

257. Niets.

257A. Hier rust / Wilhelmina Johanna Catharina / Laarhoven / geb. Wijnmalen / Buitenzorg 19-2-1870 / + Bandoeng 19-8-1935.

258. 259. Niets.

260. Amalia Sussanna / Wolff / geb. 11 Augustus 1903 / gest. 20 September 1904 / T.b.v.j.v.

(Zij was geb. Lembang en dr. van Georg Ludwig W. 45 j. admin. Ondern. Djajagiri (Bandoeng) en de Inl. vrouw Sari).

261. F. W. Th. Tret / geb. 19 Mei 1846 / overl. 26 Febr. 1918.

(Op 12 Oct. 1904 + Bandoeng Jacobus Joannes Wilhelmus T., geb. Palimanan (Cheribon) zn. van Antoine Pierre Francois T. en Jav. vrouw Zim, gehuwd met de Inl. vr. Irène Ijong).

262. 263. Gewijd / aan de nagedachtenis / van onzen geliefden / echtgenoot en vader / Fridrich Gustaf Carl / Degent / geb. te Rembang 24 Mei 1835 / overl. te Bandoeng 7 Nov. 1904. Gewijd / aan de nagedachtenis / van onze geliefde moeder / Maria Philippina Degent / Hoola van Nooten / geb. te Demerary - Zuid Amerika / 27 Mei 1839 / overl. te Bandoeng / 6 Maart 1906.

(Hij werd geb. Rembang, zn. van Georg Martin D. en hv. Louise Charlotte Schinck).

264. 265. Niets.

266. V. K. F. Valck Palm / oud ass. resident / geb. 11 Nov. 1826 / overl. 14 Feb. 1905.

(Hij was geb. Soerabaja, zn. van Willem Adriaan Palm en Carolina Helena Wieling en wedr. van Marie Antoinette Varkevisser).

267. Rustplaats / van / J. Cesar H. Hanssens / geb. te Solo 25-8-1851 / overl. te Bandoeng 30-3-1905.

(Joseph C. Hercule H., klerk S.S. geb. Solo, zn. van Martin Josse H. en hv. Jacoba Hendrika Lugtman).

268. Hier rust / onze lieve kleine / Camilla / geb. te Bandoeng 6 September 1903 / overl. te Bandoeng 22 Maart 1905 / Fam. Coorde.

(Camille Eugenie Rinaldine Ernestine Coorde, geb. Bandoeng, dr. van den juwelier Camille C. en Eugenie Constance Jacquet).

269. Hier rust / Dirk Pronk / geb. te Leeuwarden / 30 Oct. 1864 / overl. te Bandoeng 24 Mei 1905.

(Hij was dir. Opleidingsschool Inl. ambtenaren te Bandoeng en zn. van Jan P. en hv. Trijntje van der Heide gehuwd met Adolfine Alida Wilmes).

270. Ons kindje / Erlo Scholten / oud 14 maanden / overleden / 7 April 1905.

(Herold Gerrit S. geb. Bandoeng, zn. van Hendrik Gerrit S., klerk S.S. en hv. Lea Augustina Pattynama).

271. Niets.

272. Emma Amade / overl. 7 Sept. 1905 / Eugenie Amade / overl. 21 Dec. 1915 / Rust zacht.

273. Hier rust / ons geliefde zoontje / Henri Horster.

(Henri Louis H., oud 3 m., geb. Poerwakarta, zn. van Ferdinand Otto H., opz. 3e kl. S.S. en hv. Eugenie Louise Catharina Volkerts van Hoogendaal, + Bandoeng 1 Aug. 1905)).

274. Hier rust / Didrik Johan / Leidelmeyer / geb. 9 October 1887 / overleden / 29 September 1905.

(Volgens acte heette hij Diederik Johan L. geb. Buitenzorg en + Padalarang, zn. van Carl Hendrik. L. en hv. Wilhelmina Schrijn).

275. Niets.

276. Jacoba Cornelia / Boutmy / Bijleveld / geb. 5 October 1857 / overl. 1 November 1905 / Rust zacht.

(Vgl. Willem Vincent Helvetius van Riemsdijk t.a.p. bl. 194).

277. Hier rust / zacht en kalm / Wed. L. A. L. Fransz / geb. Bogaardt / geb. Batavia 2 Mei 1831 / overleden te Bandoeng / den 19 November 1905.

(Louisa Anna Lavenia B., dr. van Frans Daniel B. en hv. Diana Lavenia Basset, wed. N. C. Fransz).

278. Hier rust / R. Stekkinger / geb. 24 Oct. 1854 / overl. 9 Dec. 1905.

(Reinier St., geb. Poerworedjo, zn. van Inl. vrouw Wagiem en erkend door Pieter St.).

279. Hier rust / onze geliefde moeder / Mevr. A. L. R. de Jager / Croese / geb. te Soerabaja 22 Nov. 1852 / overleden den 10en Maart 1906.

280. Niets.

281. Hier rust / Clara / en / Julie Petronella Carolina / Smits / overleden / 4-4-1906 — 1-1-1915.

282. Hier rust / Mevr. E. Pieters / geb. De Koord / geb. te Djocdja 11-5-1863 / overl. te Bandoeng 3-5-1906.

(Elisabeth de K., dr. van Gerardus de K. en Anna Dorothea de Graaff, was hv. van Gerardus Hermanus Pieters, oud 40 j. 1e klerk S.S.).

283. Niets.

284. Hier / rust / Fredericus Johannes Versteeg / geb. te Arnhem 7 October 1847 / overl. te Bandoeng 20 Juli 1906 / Hij ruste in vrede.

(Hij was zn. van Fredricus V. en Anna Maria Rosmulder, ongeh. en banketbakker).

285. Hier rusten / onze / geliefde ouders / en / grootouders / P. A. de la Rambelje / geb. 3 Maart 1829 / overl. 22 Juli 1906 / en / D. de la Rambelje / geb. Conté / geb. 7 Oct. 1847 / overl. 23 Febr. 1922 / R. I. P.

(Pieter Anthony de la R., geb. Batavia, man van Dorothea C. en zn. van Pieter Diederik de la R. en Magdalena Greve).

286. A. C. M. Steyn Parvé / Bins / geb. 16 Mei 1872 / overl. 19 Augustus 1906.

(Aletta B. geb. Amsterdam, hv. Daan St. P., planter te Tjipari (Banjoemas)).

287. Hier rust / Karel Anthonie v. d. Hoek / geb. Delft 19-10-1845 / overl. Bandoeng 26-8-1906 / en / Marie Anna v. d. Hoek / geb. Bergmans / geb. R'dam 13-3-1854 / overl. Bandoeng 10-7-1935.

(Hij was theeplanter te Malangbong (Limbangan) en zn. van Johannes Cornelis v. d. H. en Johanna Adamina Verholst).

288. Hier rust / W. Grandrath / geb. te Nippes 4-11-1846 / overl. 24-9-1906 / R. I. P.

(Wilhelm G., volgens acte geb. Longerich in Duitschland. tijd. opz. Waterstaat te Soekaboemi, zn. van Johann Peter G. en Margaretha Cöln).

289. Ter nagedachtenis / aan / Hendrikus Cornelis / Franciscus / Fraeyhoven / geb. te Bz. $18\frac{4}{5}68$ / overl. te Bd. $19\frac{4}{4}06$ / in leven opzichter bij den aanleg / van Staatsspoorwegen / in blijvende herinnering / bij chefs, vrienden en personeel.

(Hij was man van Jeane Rosina Leidelmeyer te Padalarang en zn. van Franciscus F. en hv. Wilhelmina Schrijn).

290. Hier rust / Emanuel Caspar Huysmans / geb. te Eindhoven / 6 Januari 1851 / overl. te Bandoeng / 27 September 1906.

(Hij was aannemer van bouwwerken, zn. van Wilhelmus H. en Rosalia de Marcour en man van Inl. vrouw Antissem).

291. 292. Niets.

293. Hier rust / onze geliefde dochter / Adriana Schrijn.

294. Hier rust / A. R. A. Rölle / geb. 13 Mei 1906 / overleden / 13 December 1906.

(Adolf Richart Alois R., 7 m. geb. Bandoeng, zn. van de Chin. vr. Si Tin Jou, erkend door Adolf Richart Alouis R., employé fabriek verduurzaming van levensmiddelen te Bandoeng, oud 33 jaar).

295. Niets.

296. Hier rust / Jacob Riedee / Nieuw Helvoet 28 Juni 1845 / Soekamanah 29 April 1907.

(Hij was man van Elisabeth Wilhelmina Lambertus en zn. van Frans R. en Pietertje Lamers).

297. Hier rust / Marynius van der Plas / geb. te Breda / 27 November 1850 / overl. te Weltevreden / 20 Mei 1907 / R. I. P.

298. Mr. Jan Casper Astro / geb. 8 Oct. 1871 / te Rotterdam / overleden / te Bandoeng / 17 Mei 1907.

(Hij was advocaat en procureur, man van Maria Cornelia Kitsz en zn. van Wilhelmus A. en Maria Wilhelmina Callenfels).

299. Niets.

300. Hier rust / Ernest Adolph Christiaan / Couvreur / geboren te Haarlem / 13 Maart 1839 / overleden te Bandoeng / 3 Maart 1907 / R. I. P.

(Hij was wedr. van Marie Juliette Elizabeth Caiez d'Epinay, zn. van Ludovicus Jozephus C. en hv. Jeannette Charlotte van Maldeghem).

301. Hier rust / onze echtgenoot en vader / Louis Ernest Marie Couvreur / geb. 6 April 1872 / overl. 9 Sept. 1919.

302. 303. 304. Neeltje Joanna Lugt / geb. van der Zweep / 6 Februari 1843 — 29 Februari 1904.

305. A. W. van Alphen / 23 December 1852 / 17 September 1906.

(Vgl. Ned. Patr. 1917 bl. 5 sub XIbis; hij was geb. Djokja, + Bandoeng en was gehuwd met Jkvr. Susanna Sophia Quarles van Ufford).

306. Niets.

307. John Monod / De Froideville / 19 November 1855 / 23 October 1906.

(Hij was een zoon van Louis Wilhelm Diederich M. de F. en 1e vrouw Ida Jacoba Steyn Parvé en gehuwd met Maria Jacoba Tihon.; Vgl. Ned. Patr. 1920 bovenaan bl. 148; hij was geb. Besoeki).

308. Onze / Henkie.

309. 310. 311. Hier rust / C. M. W. Zuur / officier in de orde van Oranje Nassau / Leiden 26 Juni 1831 / Bandoeng 2 Januari 1911 / echtgenoot van Vrouwe / M. A. A. van Schuylenburch.
Hier rust / Mathilde Albertine Adèle Zuur / geboren Van Schuylenburch / 28 April 1849 / 14 Februari 1905.
F. Anton Zuur / 1869-1918.

312/313. Hier rust / J a c o b u s A l b e r t u s / V e l d e r s / ridder in de orde van den / Nederlandschen Leeuw / oud-resident van Bantam / geboren 5 December 1835 / overleden 6 Januari 1907 / Zijne kinderen.

(Hij was geb. Helder en wedr. van C h a r l o t t e C a r o l i n a v a n L e e u w e n).

313A. 314. Niets.

315. Hier rust / W. L. A. G u l d e n a a r / geb. 29 Juni 1852 / overl. 20 Augustus 1907.

(W i l l e m L o u i s A b r a h a m G. geb. Besoeki, 3e commies S.S., wedr. van A n n a V i c t o r i a G u l d e n a a r, zn. van A b r a h a m A d r i a a n G. en J o k i e n a J o s e v a M i e h i l).

316. Gewijd / aan / L e o n a r d / T h o m a s / 28 Augustus 1905 / 22 Juli 1907.

(Hij was geb. Modjoagoeng (Djombang), zn. van L e o n a r d T h. 35 j., contr. B.B. en W ij n a n d a P e t r o n e l l a S t u t t e r h e i m).

317. Niets.

318. Hier rust / P a u l i n a J o h a n n a d e n B e s t e n / geb. 10 Mei 1898 Pretoria Z. A. R. / overl. 22 Dec. 1907 Bandoeng.

(Zij was dr. van B a s t i a a n d e n B., 37 jaar, onderopz. S.S. en hv. J a c o b a W i l h e l m i n a T a a t).

319. Onze beide jongens / geb./overl. } 23-12-07. / en / R e n é T h e o d o o r v a n H a l l / geb. 10-6-1915 / overl. 30-8-1922.

320. Hier rust / onze geliefde moeder / en grootmoeder / Mevr. M. J a n s e n / . . . . . / R. I. P.

321. Hier rust / J. C. J a n s / geb. 12 Februari 1906 / overl. 1 April 1907.

322. C h r i s t i a a n J o h a n n e s / V a n H a a s t e r t / 7-8-1853 / 17-1-1908.

(Hij was geb. Bandoeng, dir. Kweekschool Inl. onderwijzers aldaar, man van J a c o b a W o l t e r i n a v a n R i e m s d ij k en zn. van J a n K a r e l v a n H. en E l i z e A n n a H a n s o n).

323. Niets.

324. Hier rust / Christiaan Darma / geb. te Padang / 8-3-1862 / overl. te Bandoeng / 4-4-1908.

(Hij was onderwijzer aan de sub no. 322 genoemde kweekschool, man van Maria Wilhelmina Knust).

325. 326. 327. Niets.

328. Hier rusten / Frederik Jan Nellensteyn / geb. te Zwolle 12 September 1852 / overl. te Bandoeng 8 Juli 1908 / Augusta Ulrika Nellensteyn / echtgenoote van / H. F. F. Stennekes / geb. te Buitenzorg 29 Juni 1884 / overl. te Bandoeng 31 December 1927.

(Hij was de zoon van Jan Hendrik Christiaan N. en hv. Wilhelmina Johanna Klinkert).

329. Hier rusten / R. L. H. A. Overbeek Bloem / 1840-1908 / en / J. A. Overbeek Bloem / Wetters / 1840-1909 / Hunne dankbare / kinderen en kleinkinderen.

330. Hier rust / zacht en kalm / mijn innig geliefde moeder / J. F. Overdijk / geb. Kolmus / geb. 28 October 1828 / overl. 11 August 1908.

(Johanna Frederika K., geb. Kediri, wed. Johannes Jacobus Overdijk).

331. Hier rust / onze geliefde moeder / Geertruida Wilhelmina / Maass / geb. v. Doorn / geb. 15-3-'56 / overl. 27-9-'08 / Hare kinderen.

(Zij was wed. Jacobus Maass, dr. van Johannes Jacobus van D. en hv. Elisabeth Selgerner).

332. Hier rust / Maria Elisabeth Mutter / geb. Vogelpoel / geb. te Amsterdam 28 Maart 1873 / overl. te Bandoeng 6 October 1908 / Rust zacht lieve doode.

(Zij was hv. Helenus Johannes M. 39 jaar, tijd. 1e comm. Dep. van B.B. en dr. van Anthonius Cornelius V. en hv. Catharina Dorothea Cornelia Bouhuys).

333. Hier rust / G. Diepering / geb. 17 October 1877 / overl. 15 November 1908.

(Gerrit D., oud 32 jaar, geb. Batavia admin. kinaondern. Argasarie (Bandoeng) zn. van Jan Gerriet D. en hv. Geertje Bloem).

334. Ter nagedachtenis / aan / J. M. Otten- / De Koord / geb. te Djocjakarta 1-1-1855 / overl. te Bandoeng / 23-12-1908 / Echtg. en Fam.

(Johanna Maria de K., geb. Djokja, hv. Pieter Jacobus Hendrik Otten, schoenmaker en dr. van Gerardus de K. en hv. Anna Dorothea de Graaff).

335. Niets.

336. Rustplaats / van / onze innig geliefde / echtgenoot vader en grootvader / Charles Eduard Ploem / geb. te Luik / 18 Maart 1849 / overl. te Bandoeng / 1 Maart 1909.

(Hij was echtg. van Jans Carli te Nagrek en zn. van Marie Cremer, erkend door Dr. Johannes Carolus Pl. (vgl. Deel I bl. 338).

337. Hier rust / G. M. Naudin ten Cate / overleden / 20 Maart 1883 / R. I. P.

338. Niets.

339. Hier rust / Willem Emile van Waning / geb. Tegal 13 Februari 1895 / gest. Bandoeng 29 September 1921.

340. Hier rust / onze geliefde / echtgenoot en vader / F. A. Schultz / overl. 25-3-'09 / J. P. Schultz / en kinderen.

341. Hier rust / Joseph Frans Eisinger / geboren 1-12-1860 / overleden 24-4-1909.

342. 343. Lucia Louis Angèle / Maurenbrecher / in leven / luitenant Kolonel der Infanterie / geboren 18 April 1850 / overleden 8 Mei 1909 / R. I. P. (Vrijmetselaarsemblemen).

344. Niets.

345. Gewijd / aan de nagedachtenis / van mijn geliefden echtgenoot / Hendrik Willem Wegener / geb. te Amsterdam / 5 Januari 1845 / overl. te Bandoeng / 5 Juni 1908.

(Hij was man van Emma Walker, zn. van Hendrik Willem Wegener en hv. Geertruida Beth).

346. Gewijd / aan / de nagedachtenis / van onzen geliefden / echtgenoot en vader / Jan Edelhart Fredriks / geb. te Djocja 23 Juni 1855 / overl. te Bandoeng 17 Mei 1908.

(Hij was zn. van Willem Joseph F. en hv. Johanna Wilhelmina Lammers en man van Hendrika Cornelia Helena Mackaay).

347. Hier rust / mijn geliefde zoon / Cornelis Ferdinand Veer / geb. 12 Jan. 1883 / overl. 18 Mei 1909.

(Hij was zn. van Willem V. en Carolina Elisabeth Simon en geb. Rembang en geh. en 1e klerk S.S.).

348. Niets.

349. Hier rust / Klein / Jopie.

(Johan van Weers, geb. Bandoeng, 8 m., zn. van Catharina Susanna van W. te 's Gravenhage).

350. L. C. Logeman / geb. 30 Juni overl. 1 Juli / 1909.

(Laurens Cornelis L. geb. Bandoeng, zn. van Johan Bernhard Hendrikus Marinus L., koopman en Helena Anna Salomons).

351. Ter nagedachtenis / van / onze medegeëmployeerde / Helena Frederika / De la Rambelje / Het personeel / Eigen Hulp / Batavia. / Hier rust / onze geliefde dochter en zuster / H. F. de la Rambelje / overl. 2 Juli 1909 / R. I. P.

(Zij was geb. Batavia, oud 39 jaar, dr. van Pieter Anthony de la R. en hv. Dorothea Conté).

352 en 361. Hier rust / mijn innig geliefde / echtgenoot en vader / Wilhelm Linn / oud assistent Resident / v. Soemedang / geb. te Amsterdam den 7 Januari 1844 / overl. te Bandoeng den 6 Juli 1909.

(Hij was zn. van Richard Heinrich L. en hv. Carolina Frauen en man van Go Ting Idjie).

353. Hier rust / onze geliefde vader / Gottlieb Stalder / geb. 9 Aug. 1846 / overl. 7 Juli 1909 / Zijne kinderen.

(Hij was geb. Bern en zn. van Ulrich S. en hv. Maria Lans).

354. Hier rust / onze jongste lieveling / Victoria Maria / Gertruda van den Berg / geb. 27 November 1908 / overl. 8 Juli 1909.

(Zij was geb. Djokja, dr. van Levi van den B., 55 j. inspecteur Amst. Mij. van Levensverz. en Elize Helene Koppeschaar). ·

355. Hier rust / zacht en kalm / onze kleine lieveling / Steven Soumokil / geboren 8e Febr. te Bandoeng 1909 / overl. 15e Juli 1909 / Johannes XI 25.

356. Petronella Frederica / Douwes Dekker / geb. Steehouwer / overl. 3 Aug. 1909.

(Zij was geb. Papendrecht oud 25 j. dr. van Anthonie St., pred. te Eisden in 1909, en hv. Petronella Frederica Aalbertsberg en hv. van Guido Maximiliaan Gustaaf D. D.).

357. Niets.

358. Hier rust / onze innig geliefde / echtgenoot en vader / Louis Nauta / oud kapt. administr. / geb. 27 Sept. 1847 / overl. 14 Sept. 1909.

359. Niets.

360. Hier rust / ons dochtertje / E. J. P. Bish / geb. 11 Oct. / overl. 29 Oct. 1909.

(Etmé Josephine Petronella B. geb. Tjisondari (Bandoeng), dr. van Gerard Rudolph B., opz. Boschwezen, oud 29 jaar en Maria Antoinette Pauline Louise de Gosse).

361. zie sub no. 352.

362. 363. Hier rust / J. G. Loffman / Kolmus / geboren te Soerabaja / 14 Februari 1855 / overleden / 17 November 1909.

(Jacoba Geertruida K., dr. van Gijsbertus Leonardus K. en hv. Anna Christina Wilhelmina Gunsch en hv. Gustaaf Eduard Loffman, oud 56 jaar).

364. Hier rust / G. G. Koopmans van Boekeren / geb. 12 November 1888 / overl. 18 Maart 1910.

(Hij was geb. Parijs, employé Theeondern. Patoehalanden (Bandoeng).

365. Hier rust / W. Th. Weidijk / geboren te Leeuwarden / den 10en Mei 1882 / overleden te Bandoeng / den 2en Mei 1910 / R. I. P.

(Wilhelmus Theodorus W. ass. apotheker te Bandoeng, man van Jeanne Julie Carolina d'Hamecourt, zn. van Hendrik W. en Duurtje van Reenen).

366. Hier rust / Eugenie Constantia Helvetius / Van Riemsdijk ten Cate / echtgenoote van / N. W. van de Velde / 8 November 1881 / 16 Mei 1910 / Tot weerziens lieveling / Gij hebt ons helaas / te vroeg verlaten.

(Vgl. Willem Vincent Helvetius van Riemsdijk t.a.p. bl. 125).

367. Hier rust / Corry Schultz / overl. 18-5-'10.

(Cornelia Frederika Schultz. geb. Bandoeng, 2 jaar, dr. van wijlen Alexander Ferdinand Sch. en hv. Johanna Paulina Horster).

368. Mr. J. P. G. Westhoff / geb. Amsterdam / 18 Aug. 1867 / overl. Bandoeng / 21 Mei 1910.

(Mr. Johannes Peter Gottfried W., voorzitter Landraad te Bandoeng, man van Dorothea Maria Abrahamina van der Mijll Dekker en zn. van Johannes Peter Gottfried en Ida Wilhelmina Bloem).

369. 370. Niets.

371. Hier rust / mijne edele trouwe gade / Emily Freydonck Oesinger / Intveld / geboren te Soerabaja / den 2en December 1887 / overleden te Bandoeng / den 20en Juni 1910 / Het gras verdort, de bloemen verwelken. Maar eeuwig eeuwig blijft onze liefde / Rust daarom zacht mijn lieveling.

(Emily Intveld, hv. Harry Oesinger ingenieur S.S., dr. van Edmund Francis I. en hv. Antoinette Louise Bekking).

372. Hier rust / onze grootmoeder / E. Rutgers / Angus / geb. 29-1-1835 / overl. 30-9-1910.

(Elisabeth A. weduwe Pieter Rutgers, geb. Benkoelen).

373. Niets.

374. Hier rust / onze lieveling / Leonard Hendrik / Te Kamp / geb. 12 Mei 1905 / overl. 16 Nov. 1910.

(Hij was geb. Bandoeng, oud 5 jaar, zn. van den kleermaker Hendrik Willem te Kamp en Leonora Frederika Grützmacher).

375. Hier rust / G. Böger / geb. 10 October 1910 / overl. 16 December 1910.

(Gilis B. zn. van Lodewijk Gerhardus Jerôme B., admin. pandhuisdienst, 41 jáar en hv. Saridjem, bij doop genaamd Sophie).

376. Hier rust / Andries / Frederik / Siebrecht / geb. Den Haag / 12 November 1859 / overl. Tjimahi / 14 Aug. 1910 / R. I. P.

377. Hier rust / Marie Rosalie / v / Polanen Petel / echtgenoote van C. J. Hausmann / overleden 10 Maart 1912 / R. I. P.

378. Herman Diederik van Warmelo / geb. 20 Juni 1910 / gest. 16 Dec. 1910 / Een kindeken is gestorven / Van 't wiegsken naar het graf.

379. Hier rust / onze lieve moeder / en grootmoeder / Mevr. de Wed. Conté / overl. 7 Januari 1911.

(Zij was wed. van Hendrik Bertrand Conté en heette Mina Coolen, geb. Krawang; bij haar overlijden oud 90 jaar).

380. Hier rust / ons lief klein baasje / Richard Rochus / Bernard Brostowski / geb. Salatiga 1-5-'08 / overl. Bandoeng 11-1-'11.

(Hij was zoon van Ferdinand Bernard B., oud 28 j. 1e luit. art. en Cornelia Maria Bal).

381. Hier rusten / onze lieve ouders / H. G. de Graça / en / E. J. W. C. de Graça / overleden Bd. 23-1-'11 / en / 1-10-'30.

382. 383. 384. Hier rust / mijn echtgenoote / Henriette Petronella Sauer / geb. Alexander / geb. Bandoeng 23 Juni 1883 / overl. Bandoeng 3 Februari 1911 / R. I. P.

(Zij was de echtgen. van Anton S., 1e machinist Gouv. Marine te Makasser en dr. van Henriette Wilhelmina Alexander).

385. Hier rust / mijn geliefde zoon / Henderik Pantekoek / geb. Pontianak 22 Aug. 1885 / overl. Bandoeng 7 Febr. 1911.

(Hij was zn. van Ferdinand P. en hv. Catharina Fredrika Keyner).

386. Niets.

387. Gewijd / aan de nagedachtenis / van onze geliefden / echtgenoot en vader / A. P. v. Bockom Maas / geb. te Pamekasan / 19 Jan. 1865 / overl. te Bandoeng / 19 April 1911.

(Hij was zn. van Willem Samuel Nicolaas van B. M. en Johanna Maria Lammers van Toorenburg).

388. Hier rust / mijn innig geliefde dochtertje / Adeline Louise Gerhards / geb. 17 Maart '11 / overl. 7 Mei '11 / R. I. P.

(Zij was geb. Bandoeng, dr. van Charles Johan Henri G. overl. en Thérèse Wilhelmina Adelina Weynschenk).

389. Hier rust / Leonard Sanders / oud 10 maanden.

390. Hier rust / A. J. Dijkstra / geb. 1 September 1848 / te Oosterwolde - Friesland / overl. 11 Juni 1911.

(Anne Johannes D. zn. van Johannes Jans D. en Grietje Jans Veenstra en man van Hilligje Hessels).

391. Niets.

392. Hier rust / Jan Abraham Ament / oud resident van Jogjakarta / ridder der orde / van den Nederl. Leeuw / commandeur van / Witte Olifant van Siam / geb. Buitenzorg 26 Maart 1843 / overl. Bandoeng 3 Juli 1911.

(Vgl. Willem Vincent Helvetius van Riemsdijk t.a.p. bl. 214).

393. + / Ter gedachtenis aan / Willem Jean Marie de Nivelle / c. i. / hoofdingenieur-opname S.S. / Maastricht 4 April 1876 / Bandoeng 9 October 1926 / en / zijn jongste zoon Guusje / Bandoeng 2 November 1910 / Bandoeng 6 Juli 1911 / Rust in vrede.

(Volgens overlijdensacten heetten zij „Nivel"; hunne echtgenoote resp. moeder was Antoinette Gustavine Hennebert).

394. Niets.

395. Hier rust / Elyza Seyfarth / Clark / geb. te Cheribon / 8-1-1847 / overl. te Bandoeng / 18-4-1921.

(Zie hierna sub 396).

396. Rustplaats / van / M. C. F. Seyfarth / geb. te Weimar / 21 April 1838 / overl. 11 Mei 1911.

(Max Carl August S. man van Eliza Clark, zn. van Johanna Seyfarth).

397. Gewijd / aan de nagedachtenis / van / onzen geliefden / echtgenoot en vader / Marinus Willem / Roggeveen / geb. te Rotterdam / 30e September 1843 / overl. te Bandoeng / 5e April 1911.

(Hij was echtg. van Gertrudis Elisabeth Christine Liebau en zn. van Jan R. en Anna Catharina van der Roest).

398. 398a. Hier rust / Marinus Christian Roggeveen / Amsterdam 2-9-1872 / Bandoeng 8-1-1927.

398B. 398C. Hier rust / Jacob Roggeveen / Bangil 18 Mei 1881 / Bandoeng 1 Mei 1926 / en / Anna Catharina van den Berg / geb. Roggeveen / Soekaboemi 2e Augustus 1887 / Bandoeng 17e Juni 1929.

399. Gewijd / aan de nagedachtenis / van / Jan Willem Wijs / gep. kapt. Inf. / geb. te Amsterdam / 19 April 1845 / overl. te Bandoeng / 20 Juli 1911 / R. I. P.

(Hij was na zijn pensionneering commissionnair en venduhouder te Bandoeng; Vgl. Ned. Patr. 1921/2 bl. 167 sub 6).

400. Hier rust / onze lieveling / Bennie Brouwer / geb. 8 Juni 1911 / overl. 20 Oct. 1911.

(Bernard Gilbert B. geb. Bandoeng, zn. van Willem Frederik B. stationscommies S. S. en Wilhelmina Horst).

401. Hier rust / E. Bloembergen / geb. te Leeuwarden / den 20e Juli 1871 / overl. te Bandoeng / den 26e October 1911.

(Hij was Evert Bl. en employé firma Kolff en Co te Bandoeng).

402. Hier rust / onze lieveling / Bertha Frederika / Van der Vlist / geb. 27 Oct. 1905 / overl. 30 October 1911.

(Zij werd geb. Tjibitoeng (Bandoeng) dr. van Marcus Thomas v. d. V., 36 jaar, en Johanna Maria Elizabet Lemkes).

403. Hier rust / C. P. R. van Langelaar Jr. / geb. te Amsterdam / den 5en Mei 1883 / overl. 11 Nov. 1911 / te Tjioemboeloeit - Bandoeng.

(Cornelis Pierre Roelof van L., geb. Amsterdam, employé op genoemde onderneming, zn. van Cornelis Pierre Roelof van L., makelaar te Amsterdam).

404. Siegmund Ragnar Sigurd / Douwes Dekker / geb. 22 October 1911 / overl. 14 November 1911.

(Hij is geb. Bandoeng, zn. van Ernest Francois Eugène D. D., publicist en Clara Charlotte Deye).

405. Hier rust / Rudolph Joseph Coronel / in leven geneesheer te / Soerakarta / geboren 21 Juni 1851 / te Paramaribo / overleden 19 November 1911 / te Bandoeng.

(Hij was echtgen. van Renette Vos en zn. van Daniel C. en Luna Lobatto).

406. Hier rust / Cornelis van Wijk / geboren te Gouda 25-3-1843 / overl. te Bandoeng 19-1-1912.

(Hij was zn. van Dirk van W. en Maria Helena Vinke, man van Lucia Berendina Engelenburg).

407. Mevr. J. W. de Koord / geb. Pieters.

408. Gewijd / aan de / nagedachtenis / van / G. J. du Puy / geb. 27 Aug. 1869 / overl. 9 Sept. 1911.

(Hij was George James Du Puy).

409. Ter nagedachtenis / aan / onzen geliefden echtgenoot / en vader / A. Visser / oud luit. kol. O. I. L. / geb. 6 Maart 1851 / overl. 27 Maart 1912.

(Hij was geb. Amsterdam, man van de sub no. 410 genoemde en zn. van Johannes V. en Jeannette van Elden).

410. Ter nagedachtenis / aan / onze lieve moeder / J. M. C. L. Visser / geb. Thepass / geb. 15 December 1856 / overl. 4 Juni 1923.

(Johanna Carolina Maria Louisa Th.; vgl. no. 409).

411. Ter nagedachtenis / aan / onzen geliefden / echtgenoot en vader / L. H. Kramer / Leeuwarden 8-3-1843 / Bandoeng 24-8-1923.

412. Ter nagedachtenis / aan / onze lieve / M. C. C. Kramer / Thepass / Rolde 3-8-1847 / Bandoeng 6-11-1817.

413. Hier rust / Mathilde Clark / geb. 28 Mei 1854 / overl. 7 Dec. 1917.

414. Emma Jane Gregorovius / Clark / geb. te Cheribon / 23-4-1838 / overl. te Bandoeng / 3-9-1921.

415. Gewijd / aan de nagedachtenis / van / onzen geliefden / echtgenoot en vader / Th. Clark / geb. te Cheribon / 8e Sept. 1843 / overl. te Bandoeng / 2e Dec. 1911.

416. Niets.

417. Hier rust / Alexandrine / Francoise / Manz / geb. 3 Juni 1894 / overl. 9 Maart 1912.

(Zij was geb. Lawang, tijd. klerk S.S., dr. van Johan Jacob M. en hv. Adriane Jeane Francoise Goudriaan).

418. Hier rust / onze geliefde echtgenoot en vader / Reinder Brons Middel / geb. te Gouda 17 April 1846 / overl. te Bandoeng 28 Maart 1912.

(De vrijmetselaarsemblemen).

(Hij was gehuwd met Anna Helena Jansen, zn. van Pieter Br. M. en Frederica Charlotte Damsté).

419. Hier rust / ons geliefd moedertje / Mevr. de Wed. R. Brons Middel / geb. A. Janssen / geb. te Batavia 17 Mei 1841 / overl. te Bandoeng 15 Januari 1923.

(Vgl. no. 418).

420. Hier rust / Tineke / Gooszen / geb. 11 / overl. 15 } 5-'12.

(Christina G., geb. en + Bandoeng, dr. van Anton Jan G. en Christina Haye).

421. Hier rust / mijn geliefde echtgenoot / Bernardus Eduard van Gils / geb. te Nijmegen / den 25en Juni 1853 / overl. den 26en Mei 1912.

(Hij was de echtgen. van Rosa Adriana Latumahina en zn. van Gerrit Jacobus van G. en Maria Catharina Busch).

422. 423. Niets.

424. Hier rust / C. August F. / Horster / geb. 14 Nov. 1888 / overl. 5 Aug. 1912.

(Conrad August Ferdinand H., man van Francina Marie Wilhelmine Verwoord, en zn. Pieter Conrad H., maandgelder S.S. en hv. Maria Frederika Smits).

425. Hier rust / de innig geliefde echtgenoot / van E. van Lennep / overleden 7 September 1912.

(Vgl. Ned. Patr. 1918 bl. 251).

426. Hier rust / onze lieveling / F. Max v. Stralendorff / geb. 1 Juni 1880 / overl. 6 Aug. 1912.

(Frederik Maximiliaan van S., geb. Djokja, klerk dienst S.S., man van Marie Emelie Breetveld en zn. van Casper Anthonie van S. en hv. Henriette Maria Plasman).

427. 428. 429. Niets.

430. Hier rust / onzen zoon / J. A. Franken / geb. $\frac{3}{1}$ 1896 / overl. $\frac{15}{11}$ 1912 / R. I. P.

(Jan Adriaan F., geb. Pasoeroean, monteur Telefoondienst te Bandoeng, zn. van Cornelis Pieter Fr. architect en hv. Anna Louisa Flora Macdonald Burger).

431. Niets.

432. Corry Alida Quanjer / 2 Jan. 1912 / 22 Nov. 1912.

(Zij was geb. Bandoeng, dr. van Philippus Cornelis Adriaan Q. en Wilhelmina Alida Jans).

433. Hier rust / J. L. Bours / Zijn echtgenoote en kinderen / R. I. P.

(Jean Louis Bours, geb. Heserauge (Fr.) 37 jaar, hoofdagent Algem. Politie, man van Geertruida Frederika Roggen en zn. van Henrich B. en Katarina Franco).

434. Hier rust / onze lieveling / Angeline van Londen / overl. 15 Dec. 1912.

(Angeline Adèle Antoinette van L., geb. Bandoeng, dr. van Cornelis Pieter van L. maandgelder S.S. en hv. Maria Chatarina Christina Kroon).

435. Hier rust / Hendrik Wijbe / Van Dalfsen / overl. 17 Jan. 1913 / in den ouderdom van 6 jaar.

435A. Hier rust / Hendrikus Wibelinus / Van Dalfsen / geboren te Genemuiden / 12 Mei 1856 / overleden te Djocja / 29 December 1916 / Diep betreurd door vrouw / en kinderen.

436. Hier rust / onze geliefde / echtgenoot en vader / A. N. Kruuk / geb. te 's Gravenhage 27 Juli 1846 / overl. 30 Juni 1912.

(August Napoleon K., geb. 's Gravenhage, man van Guillim Johanna Cornelis).

437. Hier rust / onze geliefde echtgenoote en moeder / Jozephine Lusia Heyer / Voogd / geb. te Bandjarnegara / 12 Aug. 1880 / overl. 9 Augs. 1912 / R. I. P.

(Zij was hv. van Henri Herman Egide Theodore Heyer, 37 jaar, klerk S.S. en dr. van Johan Andries V. gep. ambtr. en hv. Sawinem).

438. Hier rust / H. J. C. M. Benschop / gep. kapt. Inf. / geboren 4 Mei 1851 / overleden 30 Sept. 1912 / Aan onzen lieven vader / van zijne kinderen / en kleinkinderen.

439. Hier rust / Petronella Jacoba / Postumus / geb. te Banjoewangi / 26 September 1883 / overl. te Bandoeng / 16 Maart 1913.

(Zij was dr. van Pieter P. en Louise Carolina Geertruida Sick).

440. Hier rust / Arjen Arjens / Postumus / geb. te Soerabaia / 1 Mei 1885 / overl. te Bandoeng / 2 September 1916.

441. Gewijd / aan de nagedachtenis van / Henriette Louise Göpner / Van der Waarden / geb. 10 Maart 1885 - overl. 11 Juli 1913 / „Je was te goed, te heilig / „Telief voor deze aard, / „Een beter, hooger Leven / „Was Jij hiernamaals waard / „Dus moest Je ons verlaten / „Je man, Je hulploos

kind. / „Wier droevig troostloos leven / „Thans met Jouw dood begint / „Tot mij de dood komt halen / „Wordt Jij door mij beweend / „Dan echter worden eeuwig / „Wij met elkaar hereend / Bennie.

(Zij was geb. Taloe (Sumatra), echtgen. Stephanus Bernard Hendrik Göpner en dr. van Henri Louis van der W. en hv. Anna Sophie Dommers).

442. Rustplaats / van / Mr. James Loudon / oud president van den / Raad van Justitie / te Batavia / Ridder in de Orde / van den Ned. Leeuw / geboren 2 October 1855 / overleden 5 April 1914.

(Vgl. Ned. Patr. 1933/44 bl. 247).

443. Hier rust / Johan Engelbert van Bevervoorde / kapitein Vliegenier / geb. 26 Juni 1881 te Balang-Nipa / verongelukt te Soeka Miskin / 11 September 1918 / Ridder M. W. O. 4de Kl. Eeresabel / E. V. Boni Kruis.

(Voor hem werd te Bandoeng een monument opgericht; zie t.a.p. Deel III vóor bl. 1 en bl. 35).

444. + / In liefdevolle herinnering / aan / Erna Eleonora Kakebeeke- / Van der Worm / 21 Februari 1892-3 November 1913 / R. I. P.

(Vgl. Ned. Patr. 1923 bl. 185).

445. (Een jonge vrouw slaapt, zittende op een bank, alles in marmer) Truusje van Hoorn / 20 jaar / heengegaan op / 10 September 1913 /

(Jkvr. Geertrude Adolphine Anna Catharina Westpalm van H.; vgl. Ned. Adelsb. 1933 bl. 300 sub 4).

446. Annie Keuchenius / 21 Nov. 1900 / 29 Maart 1914 /

(Vgl. Ned. Patr. 1923 bl. 205 sub C+ no. 2; Annie Johanna Elisabeth Jacoba K. geb. Djokja, + Bandoeng, dr. van Fredrik Jacob Anton K. en hv. Anna Maria Elisabeth Catharina Waldeck).

447. 448. Gewijd / aan de nagedachtenis / van mijne geliefde ouders / L. Th. Mayer / gep. ass. res. / Ch. S. Mayer-Ungerer.

(Leendert Theodorus M., geb. Tangerang, + Bandoeng 6 Nov. 1914, man van Christine Sophie U. en zn. van Francois Johan Baptist M. en hv. Marie Mourid).

449. Hier rust / J. G. Berkhemer / geb. te Onrust 31 Maart 1876 / overleden 2 Dec. 1914.

(Johannes Gerardus B., opzichter Gewest. Werken, gescheiden van Elisabeth van Leuven, zn. van Willem Hendrik B. en hv. Johanna Catharina Evers.

450. Rustplaats / van / Ferdinand Kenninck / in leven kapitein der Intendance / Ridder O. N. O. / geboren den Helder 30 Maart 1868 / overleden Magelang 16 April 1915 / en / Polly Kenninck / Scheuer / geboren 13 October 1875 / overleden 30 Juni 1918.

451. 452. Hier rust / P. Posthumus / geb. Brielle / 29 April 1852 / overl. Bandoeng / 16 Nov. 1929.

453. Hier rust / Cornelia Christina / Van den Berg / geb. Roggeveen / geboren te Soerabaia / 14e September 1875 / overleden te Bandoeng / 4e Maart 1915.

454. Hier rust / Johannes Fransiscus Jacobus / Van den Berg / geboren te Amsterdam / 25 Juli 1848 / overleden te Bandoeng / 1 November 1918.

455. Hier rust / Mej. L. Dieudonné / geb. 21 Maart 1856 / overl. 19 Februari 1915 / R. I. P.

456. Hier rust / Eduard Kepel Jr. / geb. 1881 overl. 1913 /

457. Hier rust / Eduard Kepel Sr. / geb. 1844 overl. 1914.

458. Hier rust / onze lieve moeder / Mevr. de Wed. R. Kepel.

459. 460. Niets.

461. Binnen een hek zijn verschillende graven, genummerd 461-470, waar de geestelijke zusters begraven zijn.

461. 462. 463. 464. 465. Niets.

466. Op een houten kruis /
Eerw. Mère — R. I. P. — A. v. d. Pluym
Maria geb. te
Utrecht
1854-1912
overleden
te
Bandoeng

467. Eerw. Soeur — R. I. P. — A. W. v. d. Heuvel
Johanna geb. te
Tilburg
1895-1930
overleden
te
Bandoeng

468. Eerw. Mère — R. I. P. — A. Mignolet
Anastasie geb. te
Brussel
1854-1931
overleden
te
Bandoeng

469. Eerw. soeur — R. I. P. — M. v. Goor
Jérôme geb. te
Strijp
1874-1931
overleden
te
Bandoeng

470. Eerw. Mère — R. I. P. — A. Kaayk
Theodora geb. te
Assendelft
1876-1929
overleden
te
Bandoeng

471. 472. Niets.

473. Hier rust / onze geliefde zoon / Jozef Anton de Jager / geb. 10 Juni 1897 / overl. 20 Juni 1913.

(Hij was geb. te Buitenzorg, zn. van Louis Gerard Hendrik de J., 43 jaar, commies dienst S.S. en hv. Josephine Antoinette Wildrik).

474. 475. 476. 477. Niets.

478. Hier rust / G. F. A. Renaud / geb. 10 Juli 1841 / te Sittard (Limburg) / overl. 20 September 1913 / te / Tjimahi.

479. Hier rust / E. R. W. Wollrabe / geb. 21-5-1856 / overl. 28-11-1913.

(Ernst Robert Wilhelm W., geb. Batavia, man van Pauline Schultz, zn. van Fredrik Herman W. en hv. Mijntje Hatoe).

480. Hier rust / Hendrika Jantina / Van der Weg / geb. 10 Oct. 1913 / overl. 16 Dec. 1913.

(Zij was geb. Bandoeng, dr. van Jan van der W., directeur Verwey en Lugard's Automobielmij. en Martje Velvis).

481. Paul Willem / Boers / geb. 22-5-1913 / overl. 1-1-1914 / Rust zacht.

(Hij was geb. Djember, zn. van Willem Egbert B., adj. chef 4e Afd. op Java van de S.S. en Pauline Constance Boelen).

482. Hier rust / Fritsje Mulder / geb. te Bandoeng 23 April 1913 / overl. aldaar 13 Jan. 1914.

(Frits Roelof Daniel M., geb. Bandoeng, zn. van Hendrik M., journalist en Magdalena Geertruida Steenmeyer).

483. Hier rust / zacht en kalm / mijn vader L. Geesdorp / overl. 15 Januari 1914 / Zijn dankbare zoon George.

(Louis G., oud 64 jaar, geb. Semarang, man van de Inl. vrouw Nji Entjeh en zn. van Jan Hendrinus G. en hv. Louisa Anna Lavenia Boogaardt).

484. Emilia Pley / geb. Manuel / geb. te Semarang / 19 October 1856 / overl. te Bandoeng / 19 Augustus 1916.

485. 486. Niets.

487. Hier rust / S. E. van Londen / geb. 3 Sept. 1913 / overl. 21 Febr. 1914.

(Sara Elisabeth van L., geb. Bandoeng, dr. van Cornelis Pieter van L. boekhr. en hv. Maria Christina Kroon).

488. + / Hier rust zacht em kalm / onze lieveling / Theodorus Smit / geb. 13 Maart 1913 / te Bandjarnegara / overl. 12 Maart 1914 / te Bandoeng / + / R. I. P.

(Hij was ook te Bandjarnegara geb., zn. van Willem Hendrik S., opnemer Serajoedal stoomtram en Emelia Francina Welter).

489. 490. 491. Niets.

492. Eduard Herman Waleson / geboren te Bandoeng / 16 November 1913 / overleden te Djatinangor / 1 Augustus 1914.

493. B. Vijsma.

494. Hier rust / onze lieveling / Louise Langendam / geb. 22 Februari 1908 / te Amsterdam / overl. 10 Augustus 1914 / te Bandoeng.

(Louise Johanna Maria L., dr. van Petrus Johannes L., boekhouder en Maria Christina Stadtman).

495. Hier rust / onze lieveling / Marinus G. Bauwens / geb. 18-11-1913 / overl. 12-8-1914 / R. I. P.

(M. Gregorius B. geb. Bandoeng, zn. van Cornelis B., commies S.S. en Marie Henriette Josephine Beisenherz).

496. Aan de nagedachtenis / van / onzen lieven zoon / Teddy Wiemans / geb. 12 October 1912 / overl. 2 September 1914.

(Hij was geb. Bandoeng, zn. van Emile Gabriel W., commies 1e kl. P. T. T. en Susanna Anthoinette Dunki Jacobs).

497. Aan de nagedachtenis / van / onzen lieven zoon en broeder / Wolterus Johannes Karssen / geb. 5 Februari 1893 / overl. 22 September 1914 / Fam. Karssen.

(Hij was geb. Semarang, zn. van Willem K., insp. Europ. Lager Onderwijs en Klasina Wilhelmina Keun).

498. Hier rust / onze / geliefde moeder / Carolina Elizabeth Veer / geb. Simon / geb. 23 April 1851 / overl. 26 September 1914 / Hare kinderen.

(Zij was geb. Cheribon, wed. Willem Veer en dr. van Joseph Hendrik S. en Wilhelmina Christiana Goetoras).

499. Onze lieveling. / 18-10-'14.

500. Qui giace / Ines Metallo Vigoriti / nata a Roma Italia / il 4 Dec. 1889 / morta a Bandoeng / il 12 Nov. 1914 / R. I. P.

501. 502. Niets.

503. Hier rust / onze geliefde vader / Walter Michiel Bastiaans / geb. te Dassen Rembang / 9-1-1861 / overl. te Bandoeng 7-2-1915.

(Hij was commies Dienst S.S., man van Jeanette Arenstina Godschalk en zn. van de Inlandsche vrouw Ngadinah en erkend door Johan Robert Bastiaans).

504. Hier rust / onze kleine lieveling / Eduarda Conradine Nienaber / geb. 25 Nov. 1913 / overl. 14 Feb. 1915.

505. Ter nagedachtenis / van / ons innig geliefd zoontje / Louistje Verwoord / geboren te Bandoeng / 26-12-1904 / heengegaan 14-6-1915 / Zijn smartvolle ouders.

(Christiaan Ernst Lodewijk V., geb. Bandoeng, zn. van Henricus Christiaan Lodewijk V., commies S.S. en Marie Hanssens).

506. Onze lievelingen / Jan Gottfried van Arkel / geboren 16-6-1915 / overleden 19-6-1915 / Else Valborg van Arkel / geboren 13-1-1921 / overleden / 19-1-1921.

(Eerstgenoemde was geb. Bandoeng, zn. van Johannes Hendricus van A., planter te Sperata (Bandoeng) oud 23 jaar en hv. Alfhid Greta Maria Peterson).

507. Hier rust / onze geliefde echtgenoot en vader / Alphonse Hermann / Heinrich Herberich / geb. 16 Nov. 1876 / te Amsterdam / overl. 3 Aug. 1915 / te Bandoeng.

(Hij was man van Helena Döring, zn. van Johannes Heinrich H. en Reintje de Groot).

508. + / R. P. Nicolaus Visser / sacerdos S. J. / natus 28 Sept. 1855 / 22 Sept. 1916 obiït / R. I. P.

(Nicolaus S. A. M. Visser, kwam 22 Oct. 1895 in N. I. en werd 22 Nov. 1895 geplaatst als hulppastoor te Soerabaja; 8 Dec. 1901 werd hij onderpastoor te Buitenzorg en 15 Oct. 1914 idem te Soerabaja. Hij werd geb. te 's Hertogenbosch en + volgens het boek van Pastoor A. I. van Aernsbergen in 1915).

509. 510. 511. Niets.

512. Mevrouw Verburg / geb. C. M. Pijlo / geb. 15 Juni 1921 / Het veiligst bij God.

513. Rustplaats / van / Frederik Carel Nauman / geb. 5 Mei 1882 / overl. 3 Oct. 1915 / Rust in vrede.

(Hij was geb. Buitenzorg, klerk S.S., man van Jeanne Louise Madeline Steevensz, en zn. van Johannes Gerardus Franciscus N. en Theodora Hoos).

514. Ph. J. Ketner.

(Philipp Joseph K., geb. Hulst, 46 jaar, ambtr. ter besch., man van Maria Christina Ketner, zn. van Philip Frans K. en Cornelia Magielse; hij + Bandoeng 1915.

515. F. G. Klercq / 12 Juni 1878-6 November 1915.

(Franciscus Gijsbertus K., geb. Breda, wedr. Jacoba Cornelia Modderman, zn. van Arnoldus Klercq).

516. Hier rust / ons kindje / 13-12-1915 / Fitz Verploegh.

517. 518. Niets.

519. Hier rust / E. H. Waleson / oud majoor tit. der Infie / geboren 26 April 1850 / overleden 27 November 1931 / W. F. A. Waleson - Ovink / gebr. 6 December 1863 / overl. 16 Augustus 1934.

520. Rust zacht / lieveling / Fernand / Brookman / geb. 17-9-1914 / overl. 17-1-1916.

(Hij werd geb. Bandoeng, zn. van Johannes Hendrikus Christiaan Br. en Anna Augustina Stout).

521. M. Pley / geb. te Benkoelen / 15 Mei 1866 / overl. te Bandoeng / 6 Maart 1916.

(Marits P., commies Dienst S.S. wedr. Emilia Manuel en zn. van Inl. vrouw Diena en erkend door Willem Pley).

522. Hier rust / mijn geliefde echtgenoot / Paul Albin Oscar / Schwalme / geb. te Zirkwitz Pruissen / 1 Maart 1856 / overl. te Bandoeng / 13 Juni 1916 / Hij ligt hier niet in het stof / Hij rust in het Hemelhof.

(Man van Paulina Antoinetta Bell).

523. Hier rust / ons innig geliefd / dochtertje en zusje / F. H. R. J. Otten / geb. te Bandoeng / den 5en Maart 1913 / overl. den 28e Juni 1916 / Rust zacht lieveling.

(Frederika Hermina Rosali Jetty O., dr. van Pieter Jacobus Hendrik O., tokohouder en Jetty de Koord).

524. Hier rust / H. L. Hagelen / geb. te Westervoort / den 9en Mei 1871 / overl. te Bandoeng / 21e Augustus 1916.

(Hendrikus Lambertus H., stationscommies S.S. te Nagrek (Bandoeng), zn. van Maria Antonia Margaretha H.).

525. Niets.

526. J. A. M. Bressler / geb. Utrecht 17 Nov. 1849 / overl. Bandoeng 10 Sept. 1916.

(Johan August Michiel B., wedr. zn. van Johan August Michael B. en Johanna Catharina Elisabeth Diephuizen).

527. 528. Niets.

529. Hier rust / onze lieveling / Jaapje van Schouwen / geboren / te Sibolga 1 Mei 1914 / overleden / te Bandoeng 12 Januari 1917.

530. + / Hier rust / mijne geliefde echtgenoote / Geertruida de Fauwe / geboren den 29 November 1856 / en na een smartvol ziekbed / den 18 Januari 1917 overleden / R. I. P.

(Zij was Geertruida Geertsema, geb. Semarang, dr. van Geert G. en Maria de Croepet en echtgen. van Lodewijk Johannes Maria de Fauwe, 1e commies Dep. van Oorl.).

531. Hier rust / ons kindje / Frederik Johan / Seelig / geb. 21-7-1916 / overl. 25-1-1917.

(Hij was geb. Bandoeng, zn. van Paul Johann S. oud 40 j., koopman, en Louise Mathilda Alberti).

532. Niets.

533. P. M. Adèr.

(Pieter Marinus A., geb. Mr. Cornelis 55 j., man van Siti Soedjina als kind genaamd Inoh, zn. van Johannes Willem Hendrik A. en Helena Maria Stephanus).

534. Jan Willem Visser / 7-4-'17 — 17-4-'17 / Ps. 105.

(Hij was geb. Bandoeng, zn. van Arend V., admin. van Hotel Beau Séjour te Lembang en Maria Prins).

535. 535a. Niets.

536. Hier rust / ons kindje / 30 April 1917.

537. Niets.

538. Hier rust / H. L. Ch. te Mechelen / oud Hoofd ambtenaar / geboren te Rembang / 6 October 1841 / overleden te Bandoeng 30 Mei 1917.

539. Hier rust / onze kleine lieveling / Joyce Donker van Heel / geb. 1 Oct. 1916 / overl. 30 Sept. 1917.

(Zij was geb. Malang, dr. van August Lodewijk D. v. H., ambtr. P. T. T., en Liontina Wilhelmina Aronds).

540. Hier rust / Pieter Holten.

541. Niets.

542. Hier rust / mijn geliefde echtgenoot / Martinus Johan Jaspers / geb. te Solo 17 Juni 1878 / overl. te Bandoeng 29 October 1918.

543. Hier rust / mijn geliefde echtgenoote / Marie Roosenschoon / geb. Schultz / geb. 10 Juni 1896 / overl. 8 Augustus 1921.

544. + / In loving memory of / Anderson Dobie Edwards / born 12 April 1867 / died 9 Novbr. 1918 / True and faithful.

545. 546. 547. Niets.

548. Hier rust / A. Schultz.

549. Hier rust / onze lieve moeder / Mevr. de wed. P. W. H. du Pon / geb. W. de Gelder / geb. 1836 / te Assen / overl. 9 Dec. 1918 / R. I. P.

550. Vervlogen Hoop.

551. Hier rust / P. M. A. Coomans / overleden te Bandoeng / 9-12-1916.

552. Niets.

553. Een obelisk van graniet. Willem Cornelis Moojen/ 5 Jan. 1860 / 6 Jan. 1919 /

(Hij was civ. ingen., geb. Toemenggoeng, man van Marie van Oorschot, zn. van Johan Willem M. ex matre Heyting).

554. Niets.

555. Hier rust / Frederika Louisa Maurenbrecher/ echtgen. van / W. A. Nugteren / geb. 21 Juni 1863, / overl. 16 Januari 1919.

(Zij was geb. Batavia, echtgen. van Wouter Aart N., oud 56 jaar oud majoor Mil. Admin., dr. van Frederik Louis M. en Angeline Wilhelmine Jeanne Barones van Reede van Oudtshoorn).

556. Albert de Vries / geb. 1 April 1888 / overl. 17 Januari 1919 /

(Hij was geb. Lottum, onderwijzer, man van Dina van Haalen, onderwijzeres, zn. van Jacob de V. te Apeldoorn en Jantje Bavingh).

557. Onze / lieveling.

558. Hier rust / onze kleine lieveling / Jan Wilhelm Molenkamp / geb. 1 Juli 1916 / overl. 19 Februari 1919 / Zijn dierbare ouders.

559. Niets.

560. M. W. Scheltema / De Heere / geb. 30 Jan. 1867 / overl. 1 Maart 1919.

(Michael Wilhelm S. de H., geb. Amsterdam, majoor mil. admin., man van Cornelia van der Sande, zn. van Jacobus Hendrik S. de H. en Sara Joanna Tirion).

561. Tilly Beer / geb. 14 Sept. 1909 / overl. 16 Maart 1919 / Rust zacht lieveling.

(Mathilde Cornelia Beatrix B., geb. Cheribon, op Nieuw Tersana wonende, dr. van Maximiliaan Willem Ludolph B., employé op die suikerfabriek en Cornelia Gesina Hubertina Stroucken).

562. Niets.

563. Hier rust / onze geliefde moeder / overleden 17 Maart 1919 / Fam. Huysmans.

(Zij was wede. Emmanuel Casper Huysmans, dr. van Djaja en Amboe Ijem en heette Antissem, geb. Tasikmalaja, oud 55 jaar).

564. Hier rust / onze innig geliefde moeder / Mevr. G. W. v. d. Dungen Gronovius /- Helbach / geb. Fort de Kock 25/3 1838 / overl. Bandoeng 25-3-1919 / Hare dankbare kinderen en kleinkinderen.

(Gezina Wilhelmina Helbach, wede. Frederik Hendrik Lodewijk van den D. G.).

565. Elsje.

(Else Liesendhal, geb. Bandoeng 9 dagen, dr. van Richard L., koopman en Louise Kessler).

566. Hier rust / mijn teerbeminde echtgenoot / Willem Jaspers / geb. te Lambaroe / 16 December 1882 / overl. te Bandoeng 30 Maart 1919 / Uit naam van zijn echtgenoote en kinderen.

567. 568. Niets.

569. Hier rust / onze geliefde / vrouw en moeder / Haar assche ruste in vrede / overleden te Bandoeng 7-4-'19.

(Zij was Ting Guang Njo, 38 jaar, geb. Toeban, hv. Henri Ferdinand Maximiliaan Aronds, gep. ambtr. en dr. van Ting Sik Bing en Inl. vrouw Kasimah).

570. Hier rust / mijn inniggeliefde zoon / L. B. Vernier / geb. te Bandoeng 11-12-1897 / overl. te Nagrek 13-4-1919 / De Naam des Heeren zij geloofd.

(Louis Benjamin V., machinist S.S. te Tjibatoe, zn. van de Chin. vrouw The Hong Nio en erkend door Benjamin Vernier, in 1919 oud 57 jaar).

571. Hier rust / C. J. Söhlke / geb. 17 Mei 1889 / Amsterdam / overl. 16 April 1919 / Bandoeng / R. I. P.

572. Hier rust / onze geliefde echtgenoote en moeder / Julia van Lith - Schrijn / De diep bedroefde / echtgenoot en kinderen / R. I. P.

(Zij was geb. Garoet, + Bandoeng 17 April 1919, hv. Louis van Lith, admin. Leuwi-Gadjah te Garoet, dr. van Johannes Sch. en hv. It Nio).

573. Hier slaapt / onze / Freddy / R. L.

(Freddy Roeland Landouw, geb. Bandoeng, ruim 8 m, zn. van Caesar Maximiliaan Roeland L., 32 jaar, commies Dienst S.S. en Caroline Ernestine Verwoord).

574. Niets.

575. Hier rust / Jeanne Frederika / v. d. Heide - geb. Strüwer / ontslapen 28 April 1919.

(Zij was geb. Pekalongan, oud 30 jaar, hv. Lammert v.d. H., 28 jaar, ambtr. S.S. en dr. van Jan Hendrik St. en Adriana Anthonijsz).

576. Niets.

577. Marinus Courier / dit Dubekart / 30-9-1910 - 10-5-1919.

578. Hier rust / onze lieveling / Louise Goddäeus / geb. 15 Mei 1919 / overl. 11 Juli 1919.

(Zij is geb. Bandoeng, dr. van Carel Louis Victor G., conducteur S.S. en Nicoline Martens te Bandoeng).

579. Hier rust / onze echtgenoot vader en grootvader / Lambertus Gerlach Jan van Gendt / geb. te Tiel 12 Maart 1863 / overl. te Bandoeng 12 Augustus 1919.

(Hij was slager, man van Johanna Wildeboer, zn. van Frederik Willem van G. en Helena Hendrika de Ruiter (?))

580. + / Gewijd / aan de nagedachtenis / van / Johannes Fritz / geb. te Utrecht den 25-9-1852 / overl. te Bandoeng den 17-8-1919 / R. I. P.

(Hij was man van Roeminah en zn. van Joannes F. en Margaretha Wingerden).

581. Hier rust / onze lieveling / Jan Willem Davans / geb. 26-4-1918 / overl. 1-9-1919.

(Hij was geb. Bandoeng, zn. van August Antoine D., 32 jaar, klerk S.S., en hv. Charlotte Belloni).

582. Niets.

583. Hier rust / onze lieve vrouw en moeder / Nelie Daalder / geb. Roeper / geb. te Texel 16 Oct. 1886 / overl. te Bandoeng 7 Nov. 1919.

(Neeltje R., geb. Oudeschild (Texel) hv. Leendert Daalder, dr. van Jan Willem R. en Grietje Hillenius).

584. Gewijd / aan de liefdevolle nagedachtenis / van mijn echtgenoot / Reindert Numan / geb. Heteren Ned. 21 Dec. 1873 / overl. Bandoeng 15 Nov. 1926 / en van mijne moeder / Vrouwe J. C. Wiggers / geb. Soekias / overl. Bandoeng 13 Nov. 1919.

(Zij was wed. Herman Dirk Wiggers, dr. van David S. en Catharina Meeng en geb. Japara oud 65 jaar).

585. Gewijd / aan de nagedachtenis van / mijn dierbaar echtgenoote / Ida Tangkulung / Eman / geb. te Bandjermasin 17 Feb. 1879 / overl. te Bandoeng 20 Nov. 1919 / Rust zacht Ma en tot wederzien.

(Zij was hv. Wilhelm Alexander T., 40 jaar, commies Dienst S.S. en dr. van Willem Theodorus E. en hv. Maridja).

586. Hier rust / J. J. Baay / geb. te Amsterdam / 20 Juli 1840 / overl. te Bandoeng / 6 December 1919.

(Johannis Jacobus B., ongeh.; aangever was zijn neef Willem Anne Baay, admin. ondern. Tjilaki (Bandoeng, 49 jaar) (Vgl. no. 625).

587. Hier rust / onze geliefde zoon / Tinus Janssen / geb. 28 Sept. 1907 te Bd. / overl. 14 Dec. 1919 te Bd. / R. I. P.

(Martinus Adriaan J., zn. van Annatole Charles J., magazijnsbewaarder S.S. en Emelia Charlotte Adriana Loep).

588. Hier rust / J. Ch. C. van Loo / oud 58 jaren / overl. 15 Dec. 1919.

589. Gewijd / aan de nagedachtenis van / onze geliefde echtgenoot / vader en grootvader / C. A. Porrelli / Italië 26-7-1846 Bandoeng 18-12-1919 / Zijn dankbare echtgenoote / zoon en kleinkinderen / R. I. P.

(Carmine Antonio P., handelsemployé; zijn zoon Giosephe Maria Leo P., opz. Dienst Waterkracht en Electriciteit).

590. Niets.

591. Hier rust / mijn geliefde zoon / Charles Henry Everts / overl. 25 Dec. 1920.

592. Hier rust / onze geliefde / echtgenoot en vader / Th. F. J. Vogelpoel / geboren te Amsterdam / 26 September 1871 / overleden te Tjimahi / 6 Januari 1920.

593. Niets.

594. Hier rust / onze lieve moeder / Douairière A. C. de Kock / geb. Verbrugh / overl. 9 Januari 1920.

(Volgens Ned. Adelsb. 1933 bl. 408 overl. zij 10 Jan. 1920 en heette zij Gerardina Antoinette).

595. Niets.

596. Hier rust / onze zoon en broeder / Christiaan Leonard Scheepe / geboren 1 Mei 1878 / overleden 20 Januari 1920.

(Hij was geb. Benda (Tangerang) opz. Dienst S.S., ongeh. zn. van de Inl. vrouw Tieïn en erkend door Jacobus Bernardus S.).

597. Hier rust / onze echtgenoot en vader / Jacobus Bernardus Scheepe / geboren 13 Maart 1845 / overleden 23 Januari 1920.

(Hij was geb. Amboina en + ongeh.).

598. Hier rust / onze lieve dochter / en zuster / Lubberta v. Achterbergh / Amersfoort / 13 Mei 1889 / Bandoeng / 23 Febr. 1920.

(Zij was verpleegster, dr. van Lubbertus A. annemer en Jannetje Heintje van Elst).

599. Hier rust / Helena Cecilia / Eeckhout / geb. te Menado den / 31 Mei 1913.

(Zij + Bandoeng 17 Maart 1920, dr. van Désiré E. wd. tijd. ambtr. 1e kl. Mil. Pensioenfondsen, en hv. Henrietta Cecile Degener).

600. Niets.

601. Hier rust / ons kind / 19 April 1920 / K. Langedijk / H. Langedijk - Van der Mei.

602. Hier rust / ons kindje / D.

603. 604. Niets.

605. + / Hier rust / Willem Adriaan / De Vogel / Bandoeng / 27-5-'20.

606. Hier rust / mijn echtgenoot / E. A. Bolze / geb. 27 Januari 1863 / overl. 14 Juni 1920.

(Edward August B., man van Johanna Engelina de Queljoe, en zn. van Aleida B.).

607. Hier rust / onze geliefde vader behuwd / en grootvader / mr. Johannes Frederik Phitzinger / weduwnaar van / E. L. M. L. Poelman / geboren te Tasikmalaja / 7 November 1847 / overleden te Tjimahi / 19 Juni 1920.

608. Hier rust / Marguérite Holtappel / geb. 23 Februari 1892 / te Philadelphia / overl. 24 Juni 1920 / te Bandoeng.

(Marguérite Bernard, geb. Philadelphia, dr. van Eduard B. en hv. Capper aldaar, huwde Willem Theodoor Holtappel, 37 jaar, technisch ambt. Havenwerken).

609. 610. Niets.

611. Hier rust / Dirk Schmedes / kapitein der artillerie / geb. 3-11-1887 / te Amsterdam / overl. 2-7-1920 / te Bandoeng / R. I. P.

(Volgens acte + 3 Juni 1920, ongeh., zn. van Gustaaf Adolf S. en Anna Siberdina Wighers Haselhoff Lich).

612. Niets.

613. Hier rust / onze lieve / echtgenoot en vader / Adam Hendrik Velsen / geboren te Boxtel 30 April 1871 / overleden te Bandoeng 15 Juli 1920.

(Hij was chef Technisch Bureau Soenda te Bandoeng, man van Cornelia Elisabeth Röggeveen, zn. van Jacques V. en hv. Henriette van Emmerik).

614. Rustplaats / van / ons kindje.

615. Hier rust / Johannes Hendrik Alexander / Bakker / overleden te Padalarang / in den ouderdom van 70 jaren / den 26 Augustus 1920 / Rust in vrede.

(Hij was geb. Fort de Kock, gep. ambtr. S.S., zn. van Jan Jansen B. en inl. vrouw Sikem en gehuwd met inl. vrouw Antie).

616. Hier rust / Jan Willem Palm / geboren / 13 Augustus 1848 / overleden / 5 September 1920.

617. Hier rust / mijn geliefde echtgenoot / A. L. Keim / geb. Portier / geb. Solo 1-2-1873 / overl. Tjimahi 25-2-'20 / R. I. P.

618. 619. Niets.

620. Hier rust / mijn geliefde echtgenoote / Dora van Steendam / geb. Gelderblom / geb. 28 Aug. 1894 / overl. 27 Oct. 1920.

621. Jantje.

622. 623. Niets.

624. Hier rust / Jaap Doeve / geb. 14 December 1883 / overl. 13 November 1920.

(Jacob D., geb. Batavia, commies S.S., man van Nelly Calicher, zn. van Justin Wijnand Gijsbert D. en Pauline Wilhelmine de Vries).

625. Hier rust / mijn innig geliefde echtgenoot / W. A. Baay / geb. 16 December 1870 / gest. 15 November 1920.

(Willem Anna B., geb. Amsterdam, admin. Kinaondern. Tjilaki, man van Janette Gerarda van Veen) (Vgl. no. 586).

626. Hier rust / mijn geliefde echtgenoot / K. Langedijk / geb. 13 Dec. 1879 te Groningen / overl. 8 Dec. 1920 te Batavia / Rust in vrede.

627. G. Okhuyzen geb. Bügtel / 24 Maart '85 / 10 Dec. 1920.

(Geertje B., geb. Haarlem, dameskapster, hv. Jacobus Ockhuysen, werkmeester S.S., dr. van Philip B. en Marijtje Koel).

628. Hier rusten / onze geliefde ouders / W. v. d. Sprong / geb. Akerbeek / geb. 5 Jan. 1858 / overl. 2 Jan. 1921 / en / J. v. d. Sprong / geb. 17 Nov. 1856 / overl. 12 Mrt. 1932 / R. I. P. /

(Wilhelmina A., geb. Semarang, hv. Johannes van der Sprong, z.b.)

629. Hier rust / onze geliefde zoon / A. van Logchem / geb. 18-12-'15 / overl. 17-2-'21 / te Bandoeng / diep betreurd door zijne ouders.

(Adriaan Johannes Victor van L., geb. Banjermasin, zn. van Willem Johannes Lambertus van L.).

630. Mevrouw / Teune Meyer / geb. Ritman / Leeuwarden / 22 December 1894 / Bandoeng / 19 Februari 1921.

(Teuntje R., geb. Leeuwarden, 26 jaar, onderwijzeres, hv. Hinrich Eberhard M. partic. onderwijzer te Bandoeng).

631. + / Hier rust / mijn geliefde echtgenoote / Lavinia Cornelia Meyer / geb. Freeth / geb. te Padang 1 Juni 1881 / overl. te Bandoeng 28 Februari 1921 / Rust zacht.

(Zij was hv. Willem M., 29 jaar, handelsemployé te Bandoeng).

632. Niets.

633. Hier rust / onze geliefde moeder / Maria Louisa / Van Bronckhorst / geboren Reys / overleden te Bandoeng den 29 April 1921 / in den ouderdom van 55 jaren / R. I. P.

(Zij was geb. Djatinangor (Soemedang) wed. Emile Adriaan van B. en dr. van inl. vrouw Idah en erkend door Martinus Reys).

634. Rust zacht / G. Th. Tjia / geboren te Menado / overleden / 6 Mei 1921.

635. Onze lieveling / Nanny Böck / geb. 14-9-1917 / overl. 14-5-1921 / Jezus zeide / Laat de kinderkens tot mij komen / Derzulken is het Koninkrijk der Hemelen.

(Stella Esperanza B., geb. Bandoeng, dr. van Johan George B. 40 jaar, commies S.S., en Susette Josephine Eugenie van Rooyen).

636. Niets.

637. Hier rust / onze geliefde vader / L. F. Ch. H. van Lith / geb. 10 Juli 1860 te Padang / overl. 12 Mei 1921 te Garoet / Zijne bedroefde kinderen / Rust zacht.

638. 639. Hier rusten / onze geliefde ouders / A. A. Guldenaar / geb. 7-7-1860 overl. 30-9-1915 / en / A. L. Guldenaar-Kouthoofd / geb. 19-5-1866 overl. 22-5-1921 / R. I. P.

(Abraham Alexander G. en Anna Louisa K., dr. van de Inl. vrouw Sadirah en erkend door Pieter K.; zij was geb. Toeban en + Bandoeng. Haar zoon Willem Louis Vincentius G., 35 jaar, hoofdcommies S.S.).

640. Niets.

641. Hier rust / onze lieve man en vader / Louis Jacobus Johannes Priegelaar / geb. 5-4-1879 / overl. 14-6-1921 / Rust zacht Paatjelief.

(Hij was geb. Soekaboemi, gep. ambtr. man van Emma Enrica Seelig, zn. van Hendrik Carel P. en Marie Josephe Colleye).

642. Hier rust / onze lieve / Garda A. Ritter / geb. Oversloot / geb. 13-1-1886 / overl. 16-6-1921.

(Adriana Gerarda O., geb. Hof van Delft, wonende te Djatiroto, dr. van Cornelis O. en Antje van den Berg, en hv. van Leendert Pieter Johannes Ritter, onderwijzer te Djatiroto).

643. Hier rust / onze jongste / lieveling / Hilbert Marie Tijssen / geb. 13 Sept. 1920 / overl. 27 Mei 1921.

(Zoon van Eduard Petrus Canisius Maria T., 38 jaar, z.b. te Bandoeng en Johanna Hilberdina Bolland).

644. Niets.

645. + / Hier rust / onze lieveling / Tonny Seegers / geb. te Nijmegen 11 November 1920 / overl. te Bandoeng 27 Juli 1921.

(Antonius Maria S., zn. van Antonius Wilhelm Gisbarth S., 28 j., employé fa. Naessens te Bandoeng en Thecla Maria Jeanette Bootsma).

646. Hier rust / onze lieveling / Annie van Krevelen / geb. 14-8-1920 / overl. 1-8-1921 /

(Zij was geb. Bandoeng, dr. van Leonardus Henri van K., 29 j., koopman en hv. Eliza Ripassa).

647. Hier rust / onze lieve kleine / Erna Jenny Ellendt / geb. te Bandoeng / 16 Maart 1921 / overl. te Bandoeng / 17 Augustus 1921 / Slaap zacht, kleine meid.

(Zij was dr. van Ernst George Gerhard Renatus E., 27 jaar, technisch commies S.S. en Jeanna Jeannette Mess).

648. Niets.

649. Hier rust / onze geliefde moeder / A. Thein - Blok / overleden / 29 November 1920 / in den ouderdom van 58 jaar.

650. Niets.

651. H. D. A. Obertop / oud resident / geboren te Banda 7-10-1861 / overleden te Salatiga 19-12-1921 / Rust in vrede.

652. Hier rust / Julius Cornelius Brouwer / gep. chef der controle S. S. / geb. te Batavia 29 December 1849 / overl. 2 Januari 1922.

(Hij was de zoon van Juliaan Jacobus B. en Johanna Cornelia Popkens, en echtg. Inl. Christenvrouw Sakima bij doop genaamd Mathilde Sophie).

653. Louis / v. d. Dungen Gronovius / 13-8-'19 — 25-12-'21 / Rust zacht, lieveling.

(Hij was geb. Bandoeng, zn. van de Inl. vrouw Saminah erkend door Anthonius Leonardus Frederik Johannes v.d. Dungen Gr. 52 jaar, architect Waterstaat).

654. Hier rust / onze lieveling / Wilhelm Christiaan Stumpf / geb. 1 Juli 1909 / overl. 5 Februari 1922.

(Hij geb. Bandoeng, was zn. van Louis S. archivaris S.S. en Jeannette Holst).

655. Hier rust / onze lieve moeder / Gerardina Bosse v. Olden / overl. 16 Febr. 1922.

(Paulina Louisa Gerardina van O., wed. Paul Albert Carl Bosse, oud 55 jaar., + Bandoen) (Vgl. Ned. Patr. 1921/22 bl. 95 sub 3; zij was geb. Kediri 30 Dec. 1866, dr. van Rudolph Karel van O. en Henriette Gesina Maria Depmer en haar man + Bandoeng 1 Juni 1915).

656. Hier rust / Rogier Reinier Franz Verbeek / 9 Augustus 1868 / 21 Maart 1922.

(Hij was geb. Pengaron - Borneo, leeraar H. B. S. man van Woutera Cornelia Peiffer, zn. van Rogier Diederik Marius V. gep. O. I. hoofdambtr. en Helene Fritzsche).

657. Niets.

658. Karel Grutterink / geb. 6 Maart 1890 / overl. 1 Maart 1922.

(Hij was employé Tjikembang).

659. Hier rust / mijn innig geliefde echtgenoote / Pauline Wilhelmine Kieboom / geb. Reeb / geb. 28 Februari 1867 / te Tangerang / overl. 26 Maart 1922 / te Tjimahi / Rust zacht.

660. Eduard Courant / geb. 18 Augustus 1864 / overl. 17 April 1922 /

(Hij was geb. Gempol. 58 jaar, gep. ambtr. P. T. T. man van Salinah en zn. van Villard C. en Johanna Charlotta Deeders).

661. Niets.

662. Hier rust / onze eerste lieveling / C. W. Rosenquist.

(Hij was Christiaan Willem R., geb. Bandoeng, oud 2 d., + aldaar 6 April 1922, zn. van Albertus Jacob Henri Lodewijk R., 28 jaar ingenieur S.S. en hv. Cornelia Elizabeth Halbisch).

663. Klaas Chevalier / Solo 12-6-1860 / Bandoeng 25-4-1922.

(Hij was gegag. mil., man van Johanna Louise Stout; zn. van Jean Nicolaas C. en Inl. Christenvrouw Sara; zijn zoon was Willem Alex Frederik Lodewijk C., 36 j. werktuigkundige S.S.).

664. Hier rust / onze geliefde zuster / Amelia Belloni / geb. Bengkoelen / 6 Feb. 1880 / overl. 26 Apr. 1922.

(Zij was Amelia Louise B., musicienne te Bandoeng, hv. Christoffel Voogt, 43 j. musicus en dr. van Petrus Lavenus B. en Josephine).

665. Annie Scheltema / Elst 27 Maart 1891 — Bandoeng 10 Mei 1922.

(Johanna Jacoba S. ziekenverpleegster, dr. van Josephus Joannes S., 61 j., arts, te Bandoeng en Jeanne Arnoldine Hélène Gerlach).

666. Hier rust / onze kleine / lieveling.

667. Hier rust / Robert Ferdinand Leopold / Ronkes / geboren 24 Mei 1853 / te Probolinggo / overleden 13 Mei 1922 / te Bandoeng / R. I. P.

(Hij was man van Johanna Jacoba Hommelsberg).

668. 669. 670. Niets.

671. Johan Cornraad Waal / geb. Vianen 15 Oct. 1876. / gest. Bandoeng 10 Oct. 1922 /

(Hij was planter, man van Margaretha Johanna Evelina Brouwer en zn. van Willem Marinus W. en Wilhelmina Helena Timan.

672. 673. Niets.

674. Hier rust / ons innig geliefde echtgenoot / en vader / J. Rijff / geb. te Amsterdam 25-10-1890 / overl. te Bandoeng 9-12-1922 / Tot weerziens Mannie.

(Hij was Jan R., boekhr. Societeit Concordia te Bandoeng, man van Catharina Hermine Thepass, zn. van Pieter Franciscus R. en Johanna Nadort).

675. Hier rust / zacht / Harriet Agnes Ingeborg / Dingemans / geb. 2 December 1922 / overl. 18 December 1922.

(Zij was geb. Bandoeng, dr. van Herman Henry D., tijd leeraar H. B. S. en Harriet Agnes Ingeborg Sörensen).

676. Hier rust / ons kindje.

(Bernard Francois van Alphen, geb. Bandoeng, oud 2 m., zn. van Carel Louis Leopold Albert van A., maandgelder S.S. en Maria Helena van Beek).

677. Hier rust / Louisa Carolina Cohen / Faulhaber / geb. 22-11-1842 / overl. 24-12-1922.

(Zij was Louiza Carolina F., geb. Pontjan (Tapanoeli) 80 j., wed. Abraham Cohen).

678. (Niets).

679. Hier rust / mijn geliefde vader / Karel Johannes / geb. te Batavia 10 October 1853 / overl. te Bandoeng 12 Februari 1923 / R. I. P.

(Hij was gep. opz. S.S.).

680. Hier rust / mijn innig geliefde man.

681. Hier rust / onze lieveling / Hein Lucius de Bie.

(Hij was geb. Cheribon, 10 m., zn. van Willem de B., makelaar, en Jeanne Petronella Stekkinger).

682. Hier rust / onze innig geliefde zoon en broeder / Paul Gebhardt / $\frac{28\text{-}9\text{-}1901}{3\text{-}4\text{-}1923}$ te Bandoeng.

(Zn. van Christiaan Frederik G., 48 j., z.b. en hv. Christina Metekohy).

683. W. C. Kroon / geb. / Batavia 23 April 1862 / overl. / Bandoeng 15 Mei 1923.

(Wilhelmina Cornelia K., gep. onderwijzeres, ongeh., dr. van Frans Hendrik K. en van Wilhelmina Cornelia Graichen).

684. Hier rust / mijn lieve zuster / Anna Vogler / 1 Mrt. 1859 - 22 Mei 1923.

(Alida Johanna V., geb. Poerwakarta, dr. van Anthonie Christiaan V, en Clara Petronella Jongerheldt).

685. Hier rust / onze broer / P. Wigeri van Edema.

686. Hjir Rest / Us ljeave Frou en Mem / Klaaske Terpstra / berne to Engelum / 14 Februwaris 1886 / forstoarn to Bandoeng / 29 Maeye 1923 / W. J. Aninga / Klaske-Oene-Djoke.

(Haar man was W. J. Aninga, afdeelingschef Gem. Secr. te Batavia; zij dr. van Ruurd T., landbouwer te Marssum en Klaaske van Wigcheren).

687. Hier rust / onze lieve moeder / Vrouwe Julia Röhr / overleden te Bandoeng / op den 1 Juni 1923 / in den ouderdom, van 46 jaren / nalatende de haar dankbaar gedenkende / echtgenoot en dochter / Vrede zij met haar.

(Julia Wilhelmina Schemmann, hv. Frits Röhr, in 1923 oud 53 jaar, koopman, en dr. van Frederich Wilhelm S. en Lina Hardt).

688. Hier rust / onze lieve mammie / Georgine Catherine / Bax / geb. Klerks / geb. te Muntok 23 Nov. 1897 / overl. te Bandoeng 5 Juni 1923 / R. I. P.

(Zij was hv. Johan Eduard Bax, boekhr. fa. Bernetberg, dr. van Emile Auguste Kl. en Victoria Amelia Lewis).

689. + / Hier rust / ons lief dochtertje / kleindochtertje / en zusje / Elsje Muller /

(Elsje Hendrika Maria M., geb. Bandoeng, 3 m., + aldaar 7 Juli 1923, dr. van Hendrik M., monteur radiodienst en hv. Elsa Alphonsa Hendrika Janmart).

690. Hier rust / onze kleine lieveling / Trudy de Vries / geb. 5 Februari 1920 / overl. 12 Juli 1923.

(Geertruida Maria Petronella de V., geb. Bandoeng, dr. van Dirk de V., koopman, en Theodora Heshusius).

691. Hier rust / onze lieve / Vicky / geb. Fort de Kock 19 Maart 1902 / overl. Bandoeng 13 Juli 1923 / Familie Haaksma.

(Victor H., handelsemployé, zn. van Victor Haye H., referendaris b/d. gemeente Bandoeng en Susanne Julie van Gelder).

692. Hier rust / onze geliefde moeder / Rosalie / Adriana van Gils / Latumahina / geb. Buitenzorg 28-2-1854 / overl. Bandoeng 19-7-1923.

(Zij was wed. Bernard Eduard van Gils).

693. L. C. M. Borgerhoff van den Bergh / Reyerkerk / geb. 10 April 1842 te Sommelsdijk / overl. 3 Augustus 1923 te Bandoeng.

(Louisa Christina Marianna R. weduwe Jan Willem Reinier B. v. d. B., dr. van Martinus Leonardus R. en Anna Cornelia van Vlissingen).

694. Hier rust / onze geliefde / echtgenoot en vader / F. Mombaars / 28-7-1852 / 3-8-1923.

(Franciscus M., geb. Palimanan, man van de Chin. Christenvr. Sim Tjoan Nio, bij doop genaamd Maria, zn. van Jav. vrouw Maria Sasieman en erkend door Jacobus Mombaars).

695. Nelly.

(Grada Petronella de Vroom, geb. 's Gravenhage, oud 3 jaar, dr. van Pieter de V., procuratiehouder Bandoengsche Admin. Mij. en Jacoba Maria Johanna Zuidema).

696. Hier rust / Henrie Louis Juda / geb. te Paramaribo 14 October 1878 / overl. te Bandoeng 6 November 1923.

(Hij was man van Gertrude van Lennep, zn. van Mr. David Juda en Hermina Rosalina Benjamins).

697. Hier rust / onze innig geliefde / echtgenoot en vader / E. W. F. Ockerse / geb. te Arnhem / 29 Nov. 1872 / overl. te Bandoeng / 11 Nov. 1923 / Slaap zacht.

(Emile Wilhelm Frederik O. zn. van Gerard Paul Johan O. en Gerarda Pinkhof en echtgen. Virginie Minas).

698. Ter nagedachtenis / aan onze lievelingen / Adolf August / en / Eugène / Dem Auge fern / Dem Herzen ewig nah.

699. Hier rust / Justina Adolphina Gerverdinck / geboren 6 Augustus 1863 / overleden 18 November 1923 / Rust in vrede.

700. Hier rust / H. P. van Alphen / geb. te 's Hertogenbosch / Januari 1882 / overl. Bandoeng November 1923.

(Vgl. Ned. Patr. 1917 bl. 5).

701. Hier rust / onze lieveling / Freddie / geb. 3 April 1923 / overl. 16 December 1923.

(Frederik Willem von Seydlitz Kurzbach, geb. Welt., zn. van Paul Ferdinand Willem von S. K., kap. art. 34 j. en Dorothea Vogelzang).

702. Hier rust / F. E. E. von Schuler / geb. te Grosshausen / den 17 Mei 1858 / gest. den 26 Dec. 1923.

(Ferdinand Emil Ernst von S., ongeh).

703. Laatste rustplaats / van / Tiny / geboren te Kroë 20 Augustus 1923 / overleden te Bandoeng 30 December 1923 / en haar moeder / Albertina Bouman-Houtman / geboren te Weltevreden 6 Mei 1893 / overleden te Bandjermasin 13 December 1933 / Zij heeft alleen gegeven / en met een liefde / die haarzelf verteerde.

704. Hier rust / W. P. Vasques / geb. te Ternate 2-9-'63 / overl. te Bandoeng 30-12-'23 / R. I. P.

705. H. van Brero / 6 Nov. 1864 / 5 Jan. 1924.

(Hendrik v. B., geb. Soerabaja, maandgelder S.S., zn. van Joh's. v. B. en Angeniza Maria Stüffers).

706. F. W. Hering / geb. 10-2-1895 / te Middelburg / overl. 7-1-1924 / te Bandoeng.

Frederik Willem H., reserve 1e luit. inf., man van Esther Maria Rosalie Broucke, zn. van Willem Karel H. en Louisa Josephina Wolvers).

707. Hier rust / onze innig geliefde vader / Gustaaf van Gils / geboren te Padang / 12 November 1864 / overleden 8 Februari 1924 / R. I. P.

708. Niets.

709. Joke / $\frac{21\text{-}4}{1922}$ + $\frac{5\text{-}9}{1924}$

(Johanna Pieneman, geb. 's Gravenhage, dr. van Johannes Hendricus Theodorus P. 53 jaar, koopman en Johanna van den Berg).

709A. Naast haar Joke beiden bij God — Johanna Jacoba Maria Pieneman -van den Berg geb. 15-5-1879 overl. 31-5-1931

Naast haar	Johanna
Joke	Jacoba Maria
beiden	Pieneman
bij	-van den Berg
God	geb. 15-5-1879
	overl. 31-5-1931

710. M. C. van der Werff - Staal / geb. Den Haag 7 Dec. 1876 / + Boemikasso 28 Jan. 1924 / Trouwe Gade / lief moedertje.

(Mathilda Christina St., hv. Gerrit Jan v. d. W., admin. Boemikasso).

711. Hier rust / onze innig geliefde / echtgenoot en vader / Johannes Doves / geb. te Utrecht 10 Maart 1879 / overl. te Bandoeng 10 Februari 1924 / Rust zacht.

712. Hier rust / Mevr. M. Addie / geb. Erlien / overl. 2 Juni 1924.

713. Hier rust / onze geliefde echtgenoot en vader / Z. Ch. Matullessya / geb. Ab. 13 Sept. 1863 / overl. Bd. 28 Mrt. 1924.

714. Hier rust / onze geliefde vader / J. W. C. Krajenbrink / geb. 22-11-1858 / overl. 30-3-1924.

(Johan Willem Cornelis K., geb. Teloek-Djambie (Krawang) man van Chin. vr. Nong alias Noneng of Tan No Neng en zn. van Nonna Mollek, erkend door Johan Adolf Kr.).

715. Niets.

716. F. E. de Visch Eybergen / 21-11-1873 / 1-5-1924 / R. I. P.

717. Mevr. W. Honig - Borst / Mevr. J. M. Honig / gest. 7 en 9 Mei 1924.

(Wilhelmina B., geb. Nieuweramstel, 63 j. hv. Hendrik Jacob H., dr. van Piet B. en Joha van der Hoorn).

718. Hier rust / onze geliefde / Asmia Wieringa / overleden te Bandoeng / 1 Julî 1924.

179. Niets.

720. Hier rust / C. M. L. G ij b e l s / T w ij s e l / geb. 27-12-1902 / overl. 2-7-1924.

721. Hier rust / mijn geliefd zoontje / R u d i S p a n g e n b e r g / 25-6-1921 / 15-1-1925.

722. Hier rust / onze innig geliefde / echtgenoote en moeder / B a r r a d i n a W e i b e l / geb. G o e d h a r t / geb. te Weespercarspel / 31 Dec. 1887 / overl. te Bandoeng / 13 Juli 1924.

723. 724. 725. Aandenken / van de leerlingen der H. B. S. / aan hun op 29 Juni 1924 / overleden kameraden / J a n D i r k v a n D e e l e n / geb. 31 Juli 1905 / A n t o n i H e n d r i k v a n D e e l e n / geb. 23 Juli 1907 / H e n d r i k P i e t e r M a a s d a m / geb. 13 September 1905.

726. Hier rusten / mijne innig geliefde echtgenoote / Mevr. M. C. F. D a m - B r o n s t e e d e / geboren te Amsterdam 5 Juni 1894 / overleden te Bandoeng 27 November 1924 / en / mijn oudste lieveling / B o b / geboren 21 Juni 1922 / overleden 24 Juli 1924.

727. M i e k e H i l l e n / 15 Juni 1923-22 Juli 1924.

728. Hier rust / mijn dierbare echtgenoot / onze lieve vader en grootvader / H. P. R i d d e r / geb. te Padang 14-10-1868 / overl. 19-8-1924 / Zijne dankbare kinderen / en kleinkinderen.

729. Hier rust / E. L. S t r u y k - S t r a u b / geb. 5-11-1875 / overl. 4-8-1924 / R. I. P.

730. E v a n g e l i n e B r u n t - v a n d e r V l u g t / geboren te Rijssen 27 Maart 1880 / ontslapen te Bandoeng 4 October 1924 / Wie zal ons scheiden van de Liefde van Christus? / Romeinen 8 : 35.

(Zij was hv. W i l l e m B r. 41 j., pannenbakker te Tjiteureup, en dr. van A n t h o n y P i e t e r v. d. V. en J o h a n n a H e s t e r m e y e r).

731. Barend Rudolf Wuller / geb. Tangerang / 23 Dec. 1920 / overl. Bandoeng / 8 Oct. 1924 / Zalig is der kind'ren lot / Jong gestorven vroeg bij God.

(Hij was zn. van Frederik Hendrik W., arts en Geertruida Mathilda Manoppo te Soekamandi).

732. Hier rust / onze geliefde dochter en zuster / Bertha Manoch / geb. 5 Aug. 1907 / overl. 29 Oct. 1924 / Tot weerziens.

733. Hier rust / mijn innig geliefde echtgenoot / Jacob Grivel / geb. 18-3-1900 / overl. 10-11-1924 / Tot weerziens Mannie.

734. Hier rust / onze geliefde echtgenoot / en vader / P. van Heugten / Best 23-10-'96 / Bandoeng 23-11-'24.

735. Hier rust / het stoffelijk overschot / van onzen geliefden / echtgenoot en vader / G. A. Fokker / oud hoofd Ir. S.S. / geb. Middelburg 16 Mei 1863 / overl. Bandoeng 8 Jan. 1925.

(Gerard Abraham F., man van Anthonia Petronella Hardeman, zn. van Boudewijn Anthony F. en Maria Louisa Isabella Theodora Heyligers).

736. Hier rust / August Dirk / Pluim Mentz / geboren Semarang / 8 Juli 1876 / overleden Bandoeng / 16 Jan. 1925.

737. Niets.

738. Hier rust / onze innig geliefde / echtgenoote en moeder / Dirkje Kreuger / Boendermaker / geb. Helder 16-3-'84 / overl. Bandoeng 26-1-'25 / Lief moedertje / Trouwe gade.

(Zij was hv. Jozeph K., photograaf, 38 j., dr. van Margi Boendermaker).

739. Wiesje Benz.

740. Hier rust / C. W. F. Kleyne / 24-4-1875 / 13-2-1925.

(George Friedrich Wilhelm K., opz. S.S. geb. Balangnipa, man van Chin. vr. Tan Giok Nio en zn. van Hendrikus Jacobus K. en Anna Carolina Josine Vermeltvort).

741. Hier rusten / onze geliefde ouders / J. Havinga / geb. Ambarawa 15 Aug. 1883 / overl. Tasikmalaja 12 Nov. 1927 / en / Vrouwe Raden / Koeraesin / overl. 8 Maart 1925 / Van Chefs en Kameraden.

742. Niets.

743. Hier rust / onze geliefde echtgenoot / en vader / Cornelis Verhoeve / geb. Amsterdam 22 Jan. 1876 / overl. Bandoeng 30 Maart 1925.

(Hij was dir. Levensverz. Mij. Insulinde, man van Judina Maria Broens, zn. van Gerrit V. en Joha Maria Huberdina Neering).

744. Ir. Hessel Addens / Rotterdam 4 Oct. 1890 / Bandoeng 28 Apr. 1925.

745. Ter nagedachtenis / aan mijn lieve man / Hugo Hendrik Willemse / overleden 2 Mei 1925 / oud 47 jaar.

746. Adriaan Gersen / Rotterdam 12-8-'60 / Bandoeng 23-4-'25.

747. + / Hier rust / Dorothea Maria Neidig / Roosen / geb. 15 Juni 1896 / overl. 1 Mei 1925 / R. I. P.

748. Hier rust / onze geliefde vader / en grootvader / L. K. F. de Willigen / gep. kapt. der Inf^ie^ / geb. te Menado 11 Aug. 1865 / overl. te Bandoeng 12 Mei 1925. / R. I. P.

(Liebrecht Karel Frank de W., man van Abigaël Jacoba Limba, zn. van Jan de W. en Marie Pauline Elizabeth Hermann).

749. Hier rust / J. F. W. Feldmann, / geb. 15 Mei 1850 te Roermond / overl. 26 Mei 1925 te Bandoeng.

750. Hier rust / onze geliefde / echtgenoot en vader / Dirk Wassenaar / geb. St. Anna Parochie / 30-1-1868 / overl. Bandoeng / 2-6-1925.

751. Hier rust / onze geliefde echtgenoot / en vader / Orie Spangenberg / Kraksaän 13-4-1884 / Bandoeng 7-7-1925.

752. Hier rust / onze lieve man en vader / Wm. J. Blok / geb. te Soerakarta / 1 April 1889 / overl. te Bandoeng / 29 Juli 1925.

(Willem Johan B., geb. Karang (Soerakarta), koopman, huwde Charlotte Clara de Lacroix, zn. van Chin. vr. Tjien Nio en erkend door Johan B.).

753. B. A. Courant / overl. 21-6-'25 / I Thess. 4 : 13-18.

(Bernardus Andreas C., geb. Semarang, gep. ambtr., man van Inl. Christenvr. Soewarsih, bij doop Johanna Maria, zn. van Villard C. en Johanna Charlotta Deeders).

754. Hier rust / onze lieve vader / en grootvader / G. Ros / ridder O. N. O. / geb. 6 Sept. 1847 / overl. 4 Juli 1925.

(Giliam R., geb. Pajacombo (Padangsche Bovenl.), gep. burg. ambtr., wedr. van Betsy Gomis, zn. van Nol. R. en Inl. Chr. vr. Manoesama).

755. Hier rust / diep betreurd door haar / nagelaten betrekkingen / onze innig geliefde / moeder en grootmoeder / Mevr. de Wed. E. W. Hoogbruyn / geb. Rhemrev / oud 77 jaar / Rust zacht lieve moeder.

756. Hier rust / mijn lieve voruw / Ida J. van Lith /- v. d. Meer / overleden 11 Aug. 1925.

757. Niets.

758. Hier rust / onze lieve moeder / M. F. Scipio / Goldman / geb. te Tegal 25 Dec. 1863 / overl. te Bandoeng 4 Sept. 1925 / Rust zacht Maatje-lief.

(Maria Francina G. wede. Abraham Siegebert Napoleon Scipio).

759. F. van den Driesche / 1 Juli 1868 / 7 Sept. 1925 / R. I. P.

760. Hier rust / George Albertus Benedetto / Eisinger / geb. 5 Juni 1899 / overl. 22 Sept. 1925.

761. Hier rust / mijne / innig geliefde echtgenoote / Th. C. A. de la Rambelje / geb. Rijfkogel / geb. 26-2-1882 / overl. 1-10-1925. (Op een kruis:) Tot / weder- / ziens / bij / Jezus! / Onzen Heiland / Zusje / lief. / Je diepbedroefde / Emma.

762. Vrouwe / B. A. Courant / overl. 16-10-'25 / I Thess. 4 : 13-18.

(Vgl. no. 753).

763. Hier rust / onze lieve Bram / Polak / 5-12-'23 / 14-10-'25 / Dag lieve Bram. Tot weerziens / Rust zacht lieveling.

(Bram Max P., geb. Batavia, zn. van Max P., 40 j., musicus en Celia de Wild, 30 j.).

764. Niets.

765. Hier rust / onze lieve vader / Willem / Leonard / Mahne / geb. te Dordrecht / 23 Feb. 1870 / overl. te Bandoeng / 25 Oct. 1925.

766. Niets.

767. Hier rusten / onze kleine lievelingen / Noortje en Clémie / Leonora en Clémentine / Van Bogerijen / geb. te Bandoeng 19 Juli 1924 / overl. te Bandoeng / Noortje 26 November 1925 / Clémie 8 December 1926.

768. + / Hier rust / Willem Ellenbroek / Deventer 1884 / Bandoeng 29-11-1925.

769. Hier rust / onze lieveling / Frans Rudy Dücker / geb. 13 November 1924 / overl. 13 December 1925.

(F. R. Dücker, geb. Bandoeng, zn. van Fritz Ludwig D., machin. 1e kl. S.S., 25 j., en Louise Bauer).

770. Niets.

771. Hier rust / ons aller lieveling / Silvia Benjamins / geb. 27 Dec. 1925 / overl. 27 Jan. 1926 / diep betreurd door / haar ouders.

772. Hier rust / Jeanette Antonia / Hoogerbeets / geb. Poot / geb. 18 Juli 1898 / overl. 14 Febr. 1926.

773. Hier rust / A. L. de la Croix / overleden den 17en Febr. 1926.

773a. Hier rust / onze lieve vrouw en moeder / Clasina Pieternella Cornelia / Mourer geb. Tack / geb. 6 Juli 1892 / overl. 5 Mei 1932.

774. Hier rust / onze lieve grootmoeder / E. J. Voll / geb. Makasser 23 Maart 1842 / overl. Bandoeng 2 Maart 1926.

775. Hier rust / Wed. C. F. Mulder / geb. 23 April 1842 / overl. 8 Maart 1926.

776. Hier rust / mijn echtgenoote / onze moeder en grootmoeder / Moehya Jansen / overl. 24 Maart 1926 / in den ouderdom van 48 jaar / Tot weerziens Mamaatje.

777. Hier rust / H. Th. C. Ros / geb. 19 April 1878 / overl. 27 Maart 1926 / "Niet zij zijn dood / „Die zijn heengegaan / "Maar zij die vergeten worden". / Tot wederziens lieve Do.

778. Hier rust / ons aller lieveling / A. Ph. Matullessya / 2e luit. der genie / geb. Bd. 10 Aug. 1900 / overl. 29 Mrt. 1926.

779. Gerardus Adams / 20 Jan. 1848 / 5 Mei 1926.

780. Niets.

781. Hier rust / mijn geliefde / echtgenoot en vader / John Richard Steevensz / geb. te Cheribon 7 Mei 1885 / overl. te Bandoeng 9 Mei 1926 / R. I. P.

782. Hier rust / mijn geliefde vader / Hendrik Adèr / geb. Bt. 5 Aug. 1866 / overl. Bd. 23 Mei 1926.

783. Hier ruht / Dr. Horst Zakrzecki / geboren am 17 Februar 1882 / in Stettin / gestorben am 6 Juni 1926 / in Bandoeng.

784. Hier rust / onze innig geliefde grootmoeder / Mevr. W. A. de Bruyn - Silanoe / overl. te Bd. 24-5-'26 / R. I. P.

785. Hier rust / onze eenigste lieveling / Edy / geboren 22 Mei 1920 / overleden 9 Juni 1926 / Tot wederziens lief meisje.

786. Niets.

787. Hier rust / onze geliefde / echtgenoot en vader / Johannes Cornelis / Hellwig / geb. te Amsterdam / 18 Maart 1867 / overl. te Bandoeng / 26 Juni 1926.

788. Ter nagedachtenis / aan / Daddy / 4 November 1886-6 Juli 1926.

789. Hier rust / Bathseba Kolmus / geb. Manupassa / geb 4-5-1877 / overl. 14-7-1926 / R. I. P.

790. 791. Niets.

792. Hier rust / onze geliefde moeder / R. W. van Eelders / geb. Eekhout / Zij ruste in vrede.

(Rembrandina Wilhelmina E., huwde Albert Emile George Constant Gustaaf van Eelders, gep. luit. kol. intendant N. I. L. Vgl. Wap. 1919 bl. 224).

793. + / Hier rust / mijn geliefde echtgenoote / v. d. Wal / Minah / Magelang 25-8-1871 / Bandoeng 10-10-1926 / R. I. P.

794. Rust zacht / Ernst Frederik Ostwalt / 3 October 1902-31 October 1926.

795. Hier rust / onze lieve man en vader / J. M. Stuyfzand / geb. Den Haag 9 Juni 1859 / overl. Bandoeng 2 Nov. 1926.

796. Hier rust / O. E. T. H. Steffens / oud 63 jaar / overl. 9-1-1927.

797. Hier rust / onze kleine lieveling / Esmée Maria / Vorderman / geb. 20-11-'25 / overl. 11-6-'27.

798. Niets.

799. In liefdevolle / herinnering / aan onzen / Daddy / Henry Nicolaas / Van der Beek.

800. Hier rust / Johanna Margaretha Lubbers / geb. Stout / overleden 16-1-'27 /

801. Niets.

802. Gewijd / aan de nagedachtenis / van / Vrouwe C. Zondag / geb. Smit / geb. 12 Dec. 1844 / overl. 31 Jan. 1927.

803. Hier rust / onze lieve echtgenoote / moeder en grootmoeder / Catharina Josephina / Gersen - Muller / geb. Semarang / 21 Dec. 1861 / overl. Bandoeng / 1 Feb. 1927.

804. Hier rust / onze geliefde zoon / pleegzoon en broeder / Theo Hendrik André / geb. Driebergen / 17-3-1909 / overl. Bandoeng / 12-2-1927.

805. Anne Christiaan / Anton Uhlenbeck / geboren te Hellevoetsluis / 5 Juni 1883 / overleden te Bandoeng / 23 Februari 1927 / Till we meet again / Je Wally.

(Hij huwde Wally Constance Doorman; zie Ned. Patr. 1918 bl. 379 sub IXbis).

806. Niets.

807. Ter nagedachtenis / aan / H. E. B. C. Babock / geb. te Essen (Pruisen) / 20-4-1865 / overl. te Bandoeng / 31-3-1927.

808. Niets.

809. Hier rust / J. H. M. B. Bannet / geb. 14 December 1883 / overl. 26 April 1927.

810. Een borstbeeld, waaronder: S. H. J. E. Barkey.

811. Hier rusten / onze geliefde ouders / J. C. Peeters geb. 2 April 1858 / overl. 23 Juni 1927 / L. A. Peeters geb. Stokbroo / geb. 3 April 1857 / overl. 27 Juli 1929.

812. Niets.

813. Hier rust / W. P. Bakhoven / geboren te Bunnik / den 14 November 1854 / overleden te Bandoeng / den 4 Augustus 1927 / R. I. P. / Zijne kinderen en kleinkinderen.

814. Niets.

815. H a n s K a r e l H e r m a n n / K r a t z / geboren te Breslau / overleden te Bandoeng / 19 Sept. 1927 / in leven administrateur / R. O. Koebang Kangkoeng.

816. Hier rust / Onze lieve moeder / Mevr. de Wed. L. A b e l s / geb. 20 Dec. 1845 / overl. 6 Oct. 1927.

817. Hier rust / G u n n a r F r e d r i k J ö n s s o n / geb. te Malmö 7 Dec. 1909 / overl. te Bandoeng 10 Oct. 1927.

818. Hier rust / onze geliefde / J. J. d e W a a l / geb. Bat. 24 Nov. 1867 / overl. Bd. 25 Oct. 1927.

819. Hier rust / mijn geliefde echtgenoot / J a m e s T h o m a s S t e e v e n s z / geb. te Cheribon / 3 Dec. 1875 / overl. te Tjimahi / 1 Nov. 1927 / R. I. P.

820. Hier rust / M. J. A a r t d e J o n g / geb. Sm. 6-11-1899 / overl. Bd. 6-11-1927.

821. K. J. A e n m e y.

822. Hier rusten / onze innig geliefde / echtgenoote en moeder / W. H. V e r w ij k v. d. J a g t / met onze kleine D o l l y / geb. 6-12-1886; overl. 27-11-'27 / geb. 27-2-1927; overl. 28-2-'27.

823. Niets.

824. Hier rust / J o p i e B e r e n d h u y s e n / in den ouderdom van 1 jaar.

825. Hier rust / onze innig geliefde vader / behuwd en grootvader / J. F. W. S a m u e l s / 24-8-1852 / 4-1-1928.

(J o h s. F r e d e r i k u s W i l h s. S., geb. Rawa Boeaja bij Tangerang, 74 j., gep. ambtr., man van M a r y N e w l a n d).

826. 827. Niets.

828. + / O crux, ave, spes unica / Hier rust / mijn innig geliefde echtgenoote / de Javaansche R. K. vrouw / A n n a M a r g a r e t h a V o o r n - S i e n e m / geboren te Borok - Semarang /

overleden te Bandoeng / den 30 Januari 1928 / na voorzien te zijn van de / H. Sacramenten der stervenden / in den ouderdom van 35 jaar en 9 maanden / Sancta Maria ora pro ea / Slaap zacht lieve vrouw / 'Mbok mănawi Bŏtèn / Lami Malih.

829. Hier rust / onze geliefde echtgenoot en vader / Cornelius Franciscus / geb. 1-7-1856 / overl. 3-2-1928 / R. I. P.

830. Niets.

831. Hier rust / onze lieve moeder / en grootmoeder / Vrouwe / H. W. L. van der Loo / Jutting / geb. 10-5-1844 / overl. 9-2-1928 / Rust zacht.

832. Hier rust in vrede / mijn geliefde echtgenoot / vader en grootvader / Hermann Hugo Lincke / geb. 17 Augustus 1854 / te Braunschweig Duitschland / overl. 16 Februari 1928 / te Bandoeng.

(Hij was man van M. C. Kooy, (zie no. 833) en zn. van Martin Heinrich Christian Christoph L. en Augusta Ernestine Binneweis).

833. Hier rust / onze lieve behuwdmoeder en grootmoeder / Maria Cornelia Lincke- / Kooy / geb. 1 Juli 1867 te Makassar / overl. 19 Juli 1929 te Bandoeng.

(Zij was dr. van Klaas K. en Helena Augustina Gijsberta Klooster).

834. Gewijd aan / W. C. Terlaak / geb. 21 Mei 1879 / overl. 3 Aug. 1927 / Uw vader weet wat gij / van noode hebt.

835. Niets.

836. Een Chineesch graf.

837. Hier rust / mijn geliefde echtgenoote / moeder en grootmoeder / Mathilde, Florence, Jansje Schwab /- Senn van Basel / geboren 29 Dec. 1869 / overleden 27 Maart 1928.

838. Niets.

839. Gewijd / aan onze moeder / C. J. Terlaak /- Zondag / geb. 22-4-1861 / overl. 28-3-1928 / en haar kleinzoon / Jan / geb. 20 Febr. 1917 / overl. 17 April 1934.

(Cornelia Johanna Z. geb. Singkawang, wede. Johs. Wilhelmus T. en dr. van Laurens Z. en Cornelia Smit).

840. Hier rust / onze dierbare zuster / en moeder / Martha Margaretha / Theodora Tanalepij / geb. Hogendorp / geb. te Saparoea 13-10-1876 / overl. te Bandoeng 8-4-1928.

(Zij was wede. Johannes T., dr. van Catharina H. en geb. te Saparoea).

841. Niets.

842. Hier rust / George Loheyde / geboren te Bünde (Pruissen) / den 27 Juni 1821 / overleden te Bandoeng / den 27 Juni 1873 / Maximiliaan / Guido Loheyde / geb. te Singaparna / 23 Maart 1861 / overl. te Bandoeng / 5 Dec. 1863.

843. 844. Niets.

845. Hier rust / onze geliefde vader / L. C. J. Böger / geb. 16-12-1869 / overl. 6-6-1928.

846. Hier rust / John W. Bodengraven / overl. Bd. 9-6-1928.

847. J. A. Ch. W. Willemsen / echtgenoote / van / J. H. S. Peuchen / 18 Aug. 1862 - 9 Juni 1928.

847a. J. H. S. Peuchen / echtgenoot / van / J. A. Ch. W. Willemsen / 31 Jan. 1867 - 2 Aug. 1935.

848. Hier rust / onze lieve / echtgenoot en vader / A. C. von Schükkmann / geb. Soebang 9-8-1874 / overl. Bandoeng 10-6-1928.

849. Hier rust / onze oudste lieveling / Pieter Cornelis Visser / oud 12 jaar / Tot weerziens Pietje / Laat de kinderkens tot Mij / komen / Marc. 10 : 14.

850. Hier rust / Elly Overakker / 13-2-1928 — 17-6-1928.

851. Hier rust / onze lieve jongen / Leo Bonne / geb. 14 Oct. 1917 / overl. 24 Juni 1928 /

852. Niets.

853. G. J. Ensink / kunstschilder. (Een buste).

854. Hier rust / onze echtgenoot en vader / E. E. Clarenbach / geboren 11 Febr. 1865 / overleden 23 Juli 1928.

(Emile Ernest C., geb. Stoegoer (Soerakarta)) 63 j. gep. ambtr., man van Louise Emely Bogaardt, zn. van Alexander Wilhelm C. en Soknjo Kiem Njo alias Sok; vgl. Ind. Nav. IV bl. 68).

855. Hier rust / ons vrouwke / Elsje Elisabeth Kok / geb. 1-9-'24 / overl. 24-7-'28.

(Zij was dr. van Anton Bernhard Johan K., 41 j., handelsemployé, en Elsje Wind).

856. Hier rust / Marie Hendrika Martha / Jacoba van Dorp - Ahrens / gebr. 3-10-1883 / overl. 27-7-1928.

857. Rustplaats / van / onzen lieven man en vader / A. P. Johannes / geb. te Tegal 3 Aug. 1864 / overl. te Bandoeng 31 Juli 1928 / en / van mijn geliefde zuster de Wed. / Mary Amelia Johannes / geb. Caton / geb. te Benkoelen 2-7-1871 / overl. 12-10-1934 / R. I. P.

858. Hier rust / mijn geliefde echtgenoot / W. F. Karamoy / geb. 12-8-1870 / overl. 9-8-1928.

859. Ter herinnering / H. Bühring / zaalchef der / Societeit Concordia / overl. 14-8-1928 / Vele leden / der Societeit.

860. Hier rusten / onze lieve / ouders en grootouders / Egb. C. Volkers / en / A. Volkers - Middeldorp / R. I. P.

861. Aan onze / lieve / vrouw en moeder / Hermina H. van Engen / Van der Wal / geboren — overleden / te Minnertsga — te Bandoeng / 14 Sept. 1898 — 27 Aug. 1928 / Joh. 11 : 25.

862. Ons kindje.

863. Niets.

864. Hier rust / onze geliefde / vader en behuwd- en grootvader / Leendert van der Weele / geb. 9-9-1870 / overl. 8-9-1928 / Rust zacht.

865. Hier rust / onze / jongste lieveling / Annetje / Maussart / 7-11-'27 / 11-9-'28.

866. Onze lieveling / Benny / De Heer heeft gegeven 27-2-1918 / De Heer heeft genomen 21-9-1928.

(Bernardine Hendriks, geb. Cheribon, dr. van Benjamin Frederik H., hoofdopz. S.S. en Lelie Zomers).

867. Hier rust / W. J. v. Mechelen / geb. Bianchi.

868. Hier rust / Louise Maria Stekkinger / geb. te Ambal 4-8-1860 / overl. Bandoeng 23-10-1928.

869. Niets.

870. Hier rust / onze lieveling / Willem Hendrik Jan / Sasabone / geb. 25 / overl. 30 November 1928.

871. Hier rust een waar soldatenvriend / Van het Nederlandsch-Indisch Leger / als blijk van erkentelijkheid / en ter nagedachtenis aan / C. Versluis / in leven hoofdambtenaar bij het Departement van Oorlog / oud secretaris van het gouvernement, / officier in de orde van Oranje Nassau / geboren te Amsterdam den 24 Mei 1880 / overleden te Bandoeng den 9 December 1928 / Hand. 11 : 24 ...... want hij was een goed man.

872. Hier rust / I. F. de Saire / overl. 29 Dec. 1928 / Mijn laatste wensch vervuld / dank zij hen, / de onbaatzuchtigen.

873. Hier rust / mijn geliefde echtgenoot / W. Ch. Aveling / geb. 5-6-1878 / overl. 9-1-1929 / R. I. P.

(Wilhelmus Christiaan A., geb. Semarang, werktuigkundige, gehuwd).

874. Hier rusten / Xenia en Maria Schotel / geb. overl. 17-1-'29 18-1-'31

875. Hier rust / mijn lieve vrouw / Threes Taunay - Van Hutten / 12-8-1878 / 12-1-1929 / Gij zijt aan 't leed der aarde ontkomen / Gij zijt verlost van smart en pijn / Nu moogt gij aan de levensstroomen / Voor eeuwig bij Uw Heiland zijn / Daar is geen dood, geen rouw, geen moeite / Geen tranen worden daar geschreid / God zelf op Zijnen troon gezeten, / Vertroost u tot in eeuwigheid.

(Johanna Wilha. Theresia van H. hv. Willem Taunay, gep. ambtr., 53 j., dr. van Gerrit van H., gep. ambtr. en Anna Catha. Kunze).

876. Niets.

877. Hier rust / onze lieve man en vader / geb. 13-10-1848 / overl. 13-12-1933.

(Gerrit van Hutten, geb. Bodjonegoro, gep. opz. S.S., man van Anna Katharina Kunze, zn. van Leendert v. H. en Joha. Christina Wentel).

878. Ter nagedachtenis / aan onze / echtgenoote en moeder / F. P. L. Meyer - Heitinga / geb. 1-2-1885 / overl. 17-2-1929.

(Frederika Paulina Louisa H. geb. Weltevreden hv. Willy Otto Carl Meyer, 53 j., commies Hoofdb. P.T.T., dr. van Jan H. en Radia bij doop Wilhelmina Frederika).

879. Hier rust / onze geliefde echtgenoot / vader en grootvader / P. C. Helling van den Berg / geb. te Harderwijk / 6 April 1857 / overl. te Tjimahi / 23 Februari 1929.

880. Hier rust / Julia Cornfield / geb. te Tjiasem / 25 Juli 1905 / overl. te Bandoeng / 1 Maart 1929.

881. Hier rust / onze lieve Tata / Henriette Charlotte Helena Maria / Baermayer von Barienkhofen / gestorven in Christus 1 Maart 1929 / Haar leven was opoffering / Haar sterven gewin / Tot wederziens lieve Lot!.

(Zij was geb. Soerabaja).

882. Hier rust / onze beste zoon / en broeder / Cornelis Bleeker / geb. te Deventer / 4 September 1898 / overl. te Bandoeng / 30 Maart 1929.

883. Mijn geliefde / echtgenoot en vader / G. F. H. de Koord / gegeven 5 Juli 1886 / genomen 2 Mei 1929.

884. 885. Ter nagedachtenis aan /

onze dierbare moeder	—	onze jongste zuster
Rabida Bax		Jansje Bax
overleden 21 Mei 1929		geboren 24 Januari 1906
in den ouderdom van		overleden 24 Mei 1929
ruim 56 jaar.		

Tot wederziens

886. In loving memory / of / Madeline Constance Gollhard / born London 24th January 1894 / died Bandoeng 4th July 1929.

887. Niets.

888. Robbie / 1 Aug. 1929.

889. Hier rust / onze innig geliefde moeder / Catharina Magdalena / Muller-Knödler / gbr. Buitenzorg 28 Augustus 1859 / overl. Bandoeng 5 Augustus 1929.

(Dr. van Johan Jakob K. en Inl. vr. Komina Aylau en wede. Emile Constant Muller).

890. Niets.

891. In den morgen van 24 Augustus 1929 / bij het aanbreken van den dageraad stierf / Ottie Kist-van Rhijn / den heldendood voor hare beginselen / Een zee van rozen het morgenrood / Een Liefdebloeien het Leven-ontstaan / Een zee van rozen het avondrood / Een Liefdebloeien het sterven-gaan / Nico Kist.

(Vgl. Ned. Patr. 1930 bl. 106 sub 4; Mr. Nicolaas Christiaan Kist, toenmaals voorzitter Landraden te Garoet, Tasikmalaja en Tjiamis, huwde 1917 Charlotte van Rhijn).

892. Hier rust / mijn geliefde echtgenoote / Johanna Gerardina Slootman / geboren Westhoff / geboren te Karanganjar Kedoe den 14 Januari 1882 / overleden te Bandoeng den 5 October 1929.

(Zij was hv. Arnold Sl., adj. contr. belast. te Bandoeng).

893. U. R. de Brussel Assé / geb. 23 Dec. 1910 / overl. 15 Oct. 1929.

894. Hier rust / mijn jongste lieveling / Jacky Challik / geb. 2-7-'26 / overl. 25-10-'29.

895. Evertje / Van Noort / oud 2 jaar.

896. Niets.

897. Hier rust / Albert Wilhelm / Portier / geb./overl. } 9-12-'39.

898. Niets.

899. Hier rust in vrede / Pieter van Erkelens / geboren te Zwolle 25 Februari 1873 / overleden te Tjimahi 5 Januari 1930 / diep betreurd door vrouw en kinderen.

900. Willem / Johannes / Marcus / 13-6-1890 / + 9-1-1930.

901. Niets.

902. Hier rust / ons aller lieveling / Pop de Willigen / geb. 15 Mei 1905 / overl. 8 Februari 1930.

903. Niets.

904. Kitta Maria Uckerman / geboren en overleden / 1 April 1930.

905. 906. 907. 908. Niets.

909. Marie Christine Jolly / Knaap / * 11 Juni 1872 Telok Betong / + 6 Mei 1930 Bandoeng.

910. Niets.

911. Hier rust / Maria Paulina Stigter / geb. Jesinger / geb. 14 Maart 1888 / overl. 1 December 1929.

912. Hier rust / onze lieve vader / Frederik Zindel / * 14-11-1871 / + 6-8-1929.

913. Niets.

914. Adriaan van Koesveld / oud 9 maanden.

915. Hier rust / S. Fr. M. Rudolph / Speltie / geboren te Magelang / 1 October 1898 / overleden te Bandoeng / 1 Juli 1930 / R. I. P.

916. Lizzy Elvire / 11 April - 23 Juli 1930 / dochter van / J. H. Pietersz - v. Breukelen.

(Zij is geb. Bandoeng, dr. van Johan Hendrik Pietersz, 40 j. boekh. bij Jav. Bank, en hv. Nora Johanna Wilhelmina Maria van Breukelen).

917. Hier rust / mijn geliefde echtgenoot / Ed. Luyte / geb. 5-10-1857 / overl. 18-8-1930.

918. 919. Niets.

920. Hier rust / Sophie Bakker / Von Selow / overl. 11-10-1930.

921. + / Hier rust / Elisa Laurence / Lanjouw /

geb. / overl. } 18-1-'31.

922. Gewijd / aan mijn / innig geliefde man / Johan Jacob van Alphen / geb. te Ms. - overl. te Bd. / 13 Juni 1891 - 14 Febr. 1931 / Het leven is mij Christus / en het sterven is mij gewin / Filipp. 1 vs. 21.

923. Niets.

924. Hier rust / onze innig geliefde / echtgenoote en moeder / Jacqueline Eleonore / Leidelmeyer / geb. te Batavia 1-9-1887 / overl. 31-3-1931.

(Zij was hv. James L., 58 j., gep. ambtr. en dr. van Robert L. en Catharina Fisser).

925. Rolfje. / 24-3-'30 / 19-4-'31.

926. Hier rust / H. M. Molenbroek /- Van der Kaa / 28-6-1855 / 20-5-1931.

(Henriette Margaretha v. d. K., hv. John Baptiste Frédérique Louis M.).

927. Titi / Van Ravenswaay / + 6-7-1931.

(Zij was geb. Manondjaja, circa 48 j. oud, dr. van Tasan en Nji Eong te Tasikmalaja en hv. Gottfried Daniel van Rav., gep. ass. res.).

928. Hier rust / mijn lieve man / Dr. Hendrik Willem / Johannes van Dijken / geb. 31-3-1881 / overl. 9-9-1931 / R. I. P.

929. Hier rust / onze geliefde moeder / en grootmoeder / Mevrouw de Weduwe Johanna / Adriana Young-Brouwer / geb. te Batavia op 3 November 1856 / overl. te Bandoeng op 11 December 1931 / Hare dochter en haar kleinzoon.

(Zij was hv. James William Y.).

930. Niets.

931. D. S. Tan.

932. Hier rust / Jacob Minne van der Hoek / geboren 21 Januari 1903 / te Snikzwaag / overleden 13 April 1932 / te Pengalengan.

Batavia.

(Kantoorgebouw der Heeren Francis Peek & Co., Kalibesar West).

Op bladz. 2 en 3 van Deel II van dit werk wordt vermeld dat in den voorhal twee grafzerken zijn gemetseld, welke afkomstig zijn van het kerkhof der in 1808 afgebrande Binnen Portugeesche kerk. In 1928 bestond het voornemen om deze steenen, welke onder de lessenaars van het personeel van bovengenoemde firma lagen, in den voorhal te metselen; hieraan is echter geen gevolg gegeven; de steenen zijn echter op een plaats achterin het kantoorlokaal gelegd, waar zij minder aan slijtage onderhevig zijn. Op een van deze twee steenen (vgl. bladz. 3 vd.) staat te lezen:

L. J. no. 17
Soo. gij. nu. syt. was. ik.
Voor. deesen.
Dat. ik. nu. ben. sult.
Gij. ook. weesen.
J. v. K. Ao. 17$\frac{4}{12}$62.

Dr. K. C. Crucq van den Oudheidkundigen Dienst, die reeds menig grafsteen heeft geïdentificeerd, deelt aangaande dit steentje het volgende mede:
De initialen J. v. K. duiden aan Joris van Kandia, in de gravenlijst van den kerkmeester Pieter Boockesteyn, bij nota van 5 Juni 1738 aan den Gouverneur Generaal Adriaan Valckenier overgelegd, vermeld als Joris Pietersz. van Candia, bijgenaamd De Griek, die een graf met zerksteen bezat op het Kerkhof der Portugeesche Binnenkerk Blok La. J. no. 17.

Batavia-C.

(In de alang-alang ten Zuidwesten van het Bandjir kanaal aan den Jan Pietersz. Coenweg tegenover den Tjimahiweg)

Op een gedeeltelijk kapot gehakte zerk leest men:

Hier ruht / Carolina / Elisabeth / Haase / geboren / D. 20 Aug. 1827 / in die / Heimath / abgerufen / D. 1 Jan. 1835.

(Zij was geb. te Blinjoe op Banka, + Kramat in de Bataviasche Ommelanden, was dr. van Frederik Hendrik H. en Chin. vrouw Awar; haar oom was Bruno Diederich Haase, oud 42 jaar, hoofdcommies bij de Boekhouding Generale Directie van Financiën, wonende op Goenoeng Sahari te Batavia-C., toen Weltevreden).

Batavia.

Begraafplaats Tanahabang Weltevreden Afdeeling VIII.

1a Henri van Spengler / geb. 16 December 1904 / overl. 24 Maart 1910.

(Vgl. Ned. Adelsb. 1922 bl. 359 III sub 2).

1. Hier rusten / onze geliefde echtgenoot / en vader / Adolf Willem Louis / Marius Vorderman / geb. te Bandjermasin 9 April 1871 / overl. 2 October 1913 / en ons kindje / Adolphe Guillaume / overl. 17 Januari 1895.

2 en 3. Niets.

4. Gewijd / aan de nagedachtenis / van / J. J. Modderman / in leven / president der Weeskamer / te Batavia / geb. 9 September 1814 / overl. 6 September 1868.

(Zijn test. in Reg. Test. Batavia 1868 fol. 69 en 71).

5. Hier ruht / meine treue Lebensgefährtin / der Kinder liebevolle Mutter / Frau Rosalia Christina / Francisca Steffen / geb. Beetz / geb. 14-9-1862 / gest. 13-3-1895 / Schlafe wohl Du gute / Schlafe wohl Mama.

6. Hier rust onze geliefde / moeder en zuster / Mevrouw Orth / geb. Lotz / en / Emelie Orth / overl. 13 Juni 1900.

7. Rustplaats / van / H. W. Weenink van Loon / geboren te Leeuwarden / den 9den October 1837 / overleden te Batavia / den 19den Augustus 1918 / Ik ben de opstandig en het / Leven; die in mij gelooft / zal leven, al ware hij / ook gestorven. (Joh. 11 vs. 25) Hij geloofde dat van harte.

Het monument op het graf van S. J. Dunlop
(1884 — 1918)
(zie Deel III bl. 164 Lett. B).

8. Niets.

9. Hier rust / Hendrikus Johannes / Van / Engelenburg / Velp $18\frac{5}{1}69$ / Batavia $19\frac{23}{5}08$.

10. Hier rusten / onze lieve moeder / Christina Elizabeth Becker / geb. 10 November 1844 / overl. 7 Juni 1908 / onze broeder / Fritz Walsarie / geb. 2 Mei 1860 / overl. 6 September 1914 / en / onze lieveling / Louis Mari Mounier / geb. 6 Januari 1907 / overl. 7 April 1916 / Rust in vrede Dierbaren.

11. Niets. 12. Niets.

13. Hier rusten / Vrouwe / Elisabeth Johanna Haase / echtgenoote van / J. Bakkers / geb. te Salatiga 20 April 1854 / overl. te Batavia 1 Januari 1879 / Haar kleindochtertje / Jeanne Joha'nna Bodemeyer / geb. 5 Juni 1905 / overl. 16 April 1909 / God zij haar zieltje genadig / Haar kleinzoon / Jan Cornelis Charles Backers / geb. te Ngandjoek 16 September 1909 / overl. Depok 8 October 1920 / R. I. P.

14. Rustplaats / van / René Pieper / geb. 27 Augs. 1918 / overl. 31 Augs. 1918 / Maria Johanna / Bertha Pieper / geb. 17 Febr. 1890 / overl. 30 Dec. 1920.

15. Hier rust / mijn geliefde echtgenoot / Dirk Dake Jr. / geboren te Rotterdam / 11 November 1889 / overleden te Weltevreden / 27 Augustus 1918.

16. Jacoba Everharda Carolina / Van der Horst / geliefde echtgenoote van / Mr. S. J. Lagerwey / geb. 6 November 1853 / ontslapen 10 Januari 1879 / Mr. Samuel Johan Lagerwey / oud lid van den Raad van Ned. Indië / geb. te Woerden 28 Januari 1850 / overl. te Weltevreden 19 Maart 1930.

17. Niets.

18. Hier rust / Pieter Boon / echtgenoot van / Amalia de Ceuninck / Van Capelle / geb. te Amsterdam / den 31 Augustus 1864 / en overl. te Batavia / den 28e Augustus 1918.

19. Rustplaats / van / Jan Harm / Van der Linde / geb. te Vollenhoven / 8 Januari 1831 / overl. 26 Mei 1908.

20. L. M. Blaauw.

21. Hier rusten / Cornelis Willem / Huibert Rant / geboren te Oyen / den 17en Mei 1828 / overleden te Batavia / den 14en January 1879 / Petronella Egberta / Rant-Staverman / geb. te Elburg 15 July 1839 / overl. 12 November 1900.

(Zij liet kinderen na o.a. C. W. H. Rant).

22. Ruhestatte / von / Johann Friedrich / Honstein / geb. am 4ten März 1859 / Hannover - Deutschland / gest. am 30sten August 1918 / Batavia / Hier ruht ein treues Herz / Seid still, lasst ab mit Klagen / Geht betend von des Friedhofs Mitten / Das arme Herz, es hat nun ausgeschlagen / Es hat gelebt, geliebt und viel gelitten / und / Franziska Therese Antonia / Honstein Wippern / geb. am 6ten December 1860 / Hildesheim Deutschland / gest. am 4ten Januar 1925 / Batavia / R. I. P.

23. 24. 25. Niets.

26. Hier rust / onze lieveling / Marie Louise Janssen / geboren 27 Sept. 1917 / overleden 11 Nov. 1918 / Slaap zacht lieveling /

27 en 28. Niets.

29. Hier rust / Adriaan van der Plank / in leven / 1e luitenant der artillerie / geboren te Amersfoort / 11 Januari 1866 / overleden te Batavia / 16 Januari 1895 / Zijne diep bedroefde ouders.

30. F. L. Wittenrood / in leven / gepensioneerd Resident / geb. 28 Januari 1841 / overl. 15 Maart 1895.

31. 32. Niets.

33. Rustplaats / van mijn / innig geliefde echtgenoot / Jan van den Berg / geboren te Amsterdam / 17 Februari 1851 / overleden 1 Juni 1908 / en van / Hendrikje Elise van den Berg / Van der Meulen / geboren te Leeuwarden / 2 September 1845 / overleden te Buitenzorg / 21 Mei 1931.

34. Kroon / Julli Jacob
15-7 1908 7-11
15 j. 57 j.

35. Rustplaats / van / Adolf Theodoor Fransz / geb. 1 November 1887 / overl. 1 November 1918 / Rust in vrede.

36. Hier rust / Carl Alfred Sorge / geboren te Berlijn / 19 September 1858 / overleden te Batavia / 2 September 1918.

37. Niets.

38. 39. 40. (Een mausoleum, waarop vier marmeren platen;)
In het midden: Tombe / van de / Familie / Rozy / MDCCCXLIV.

Aan de linkerzijde:
Ici repose / ma soeur chérie / Lucie Eugénie Pauline / Van Slooten / née le 12 Décembre 1894 / décédé le 16 Mai 1905.

Aan de rechterzijde:
Ici reposent / mon bien aimé fils / Louis Rodolphe / Deschaux / décédé le 25 Juillet 1851 / Henry Rozy / décédé le 29 Sept. 1888 / Emile van Slooten / décédè le 29 Mai 1893.

41. Hier rust / Gerardus Allebé / geb. te Amsterdam 19 Juli 1849 / ontslapen 16 Januari 1879 / echtgenoot van / W. M. H. Drognat Landré.

42. Rustplaats / van / Frederik Josephus Bosch / geb. te Zwolle 16 Juli 1838 / overl. te Weltevreden / 17 Juni 1912 / Josephus Franciscus Bosch / geb. te Modjokerto den / 26e October 1880 / overl. te Tjilatjap den / 22e December 1912 / Cornelia Cecilia Bosch / geb. Ligten / geb. te Soerabaja 11 Feb. 1847 / overl. 2 Feb. 1930.

43. Hier rusten / Louise Varkevisser - Bloem / geb. 10-5-1848 / overl. 6-3-1895 / Hare dochter Louise / geb. 13-2-1876 / overl. 16-11-1894 / en haar jongst geborene.

44. Rustplaats / van / onze geliefde kinderen / Theodor William / Louis Herklots / geb. 27 Juli 1892 / overl. 24 November 1901 / zijn zusje en broertje / Elise en Marinus.

45. Hier rust / Sophia Johanna Proper / geb. 5 April 1918 / overl. 31 October 1918 / Anna Maria Proper / geb. 2 Mei 1920 / overl. 3 December 1920 / Slaap zacht lievelingen.

46. Rustplaats / van / Harms Besseling / geb. te Nieuwe Pekela / 25 Augustus 1863 / overl. 14 Februari 1895.

47. Gewijd / aan / de nagedachtenis / van / A. H. Putman Cramer / geb. te Vollenhove 1 Maart 1843 / overl. te Batavia 11 January 1879 / R. I. P.

(Vgl. Ned. Patr. 1920 bl. 57 sub V).

48. Hier rusten / de 2 Kleintjes van / H. en E. de Pril / De la Rambelje.

49. W. P. Dormaar / geb. te Sumanap 17 Oct. 1846 / overl. te Batavia 31 Aug. 1868.

49a. Gewijd / aan de nagedachtenis / van / mijn innig geliefde echtgenoot / Jacobus Speet / geb. te Amsterdam 15 Mei 1802 / overl. 8 December 1880 / Hoe zacht zien wij de vromen / Den dood hier zonder schroomen / Blijmoedig tegengaan! / Zijn ha'rt tot God verheven / Schouwt in het eeuwig leven / En glanst Hem voor tot over 't graf. / Charles Jan Francois / Speet / geb. te Batavia 13 April 1845 / overl. 25 Juni 1907 / Jacobus Martinus Speet / geboren 30 Juli 1852 / overleden 14 Augustus 1914 / Rust in vrede / Hier rust / onze lieveling / Bobby Thiem / geb. 11 Mei 1932 / overl. 13 Mei 1932.

50. Hier rust / het kindje van / G. L. Brocx / geb. den 30 July / 1855 / overl. den 18 Mei / 1856 / Dicky Ludolph / geb. 17 Augustus 1890 / overl. 9 October 1892.

51. Hier rust / onze geliefde echtgenoot en vader / Adolph Christian / Heinrich Ahn / in leven / gep. kapitein der Inf. O. I. L. / geb. te 's Hage 7 Maart 1835 / overl. te Batavia 14 October 1894 / en onze zeer geliefde dochter / Agnes Wilhelmina Kroef- / Ahn / geb. te Lahat 20 Aug. 1871 / overl. te Batavia 18 Maart 1933 / Rust in vrede.

52. Hier rust / Cornelia Albertina Guillaumina Wijt / geboren 3 Mei 1865 / overleden $18\frac{25}{8}68$ / Marcus X 14b.

53. Frédérique Jeannette / Burnier / $18\frac{25}{9}68$.

54. Niets.

55. Hier rusten / Wed. C. de Groot / overl. 28-1-95 / in den ouderdom / van 73 jaren. / Haren zoon / Jan George de Groot / geb. 28-1-45 overl. 5-7-05 / Carolina Elisabeth de Nijs / geb. De Groot / geb. te Ponorogo 8 Mei 1840 / overl. 11 Aug. 1913. / Onze diep betreurde / man en vader / George de Groot / geb. te Padang 14 Feb. 1880 / overl. 4 Sept. 1924.

56. R. I. P. / Digna Johanna / Adelina Walbeehm / Batavia 2-9-1918 / Een kruis met rozen. / Een kruis met rozen / Is 't menschen lot / Is 't rijke leven / Uw gave God / .... / Niet enkel rozen / Geen kruis alleen / De liefde voegt ze / Getrouw bij een.

57. Hier rusten / mijn geliefde vader / Nicolaï d'Abo / geb. 27 October 1872 / overl. 15 September 1908. / en / Philip Delenclos / geb. te Kaboemen 6 Juni 1924 / overl. te Weltevreden / 18 Februari 1927.

58. Alfred H. Schulze / geboren am 25 Mai 1886 / in Döbeln (Sachsen) / gestorben am 28 October 1918 / in Batavia.

59. Hier rust / Louise Geertruida / De la Rambelje / geb. 4 January 1868 / overl. 3 April 1879.

60. R. I. P. / Mej. J. Nagelie / gebr. 20-11-1883 te Kendal / overl. 1-10-1918 te Batavia.

61. Rustplaats / van onze / twee dierbare kinderen / Guusje Verburgt / geb. 27 Februari 1908 / overl. 6 October 1908 / en / Tilly Verburgt / geb. 20 Juli 1904 / overl. 4 October 1912 / Rust in vrede!.

62. Rustplaats / van / de familie / J. J. Jonker.

63. W. C. H. / 1868.
(Hier werd op 24 Aug. 1868 begr. Walter Hill, zn. van G. L. Hill en A. Chatterton).

64. Hier rust / Edward George Verburgt / geboren 7 Juli 1908 / overleden 23 November 1908 / en / zijne moeder / Jacoba Maria Laurentia / Verburgt - geb. Cobet / geboren 26 September 1887 / overleden 17 December 1925 / Niets is zekerder dan de dood / Niets is onzekerder dan het uur.

65. Alhier rusten / Vrouwe / Jacoba Annetta Cornelissen / weduwe van Klaas Heynis / geb. 24 November 1805 / overl. 23 September 1868 / en hare dochter / Annette / weduwe van M. J. Martens / geb. 14 January 1827 / overl. 25 December 1881.

66. Rustplaats / van / L. C. Heynis / overl. 24 November 1878 / oud 46 jaren / zijne echtgenoote / T. A. R. van den Dungen Gronovius / overl. 16 Maart 1886 / oud 43 jaren / en / hun kleinzoon / Alex Heynis / geb. 28 December 1895 / overl. 1 Juli 1898.

67. Antoon Johannes Dielen / Sergs. der Artillerie / overl. 16 Jan. 1919 / te Batavia.

68. Hier rust / mijn / geliefde echtgenoote / Lien Levie / overl. 13 Juli 1908.

69. Niets.

70. Hier rust / zacht en kalm / Louise Henriette van Maanen / geb. van den Broek / geb. 27-2-1854 / overl. 15-11-1933.

71. Hier rusten / onze geliefde ouders / Alexander Johannes / Makily en Susanna / Christina Makily / geb. De Sera / en / onze geliefde ouders / Alexander Johannes Makily / geb. 7 September 1887 / overl. 31 October 1921 / en / Susanna Christina / Makily geb. De Sera / geb. 16 September 1877 / overl. 31 October 1918 / Betreurd door hare kinderen / en kleinkinderen /

72. Niets.

73. Rustplaats / van / Johannes Arend / Veenstra / geb. te Soerabaja 17 Nov. 1852 / overl. te Batavia 24 Oct. 1908 / Maria Louisa Sidonia / Veenstra geb. Visser / geb. te Ambon 6 Jan. 1853 / overl. te Batavia 17 Nov. 1914.

(Vgl. Willem Vincent Helvetius van Riemsdijk enz. t.a.p. bl. 243).

74. Rustplaats / van / S. F. van Errelen / geb. 24 Februari 1853 / overl. 19 Februari 1879.

75. Rustplaats / van / Anna Henriette / Bisson / overl. 24 Februari 1879 / oud 21 jaren / en / haar zoontje / Jan Hendrik Willem / geb. 13 February 1879 / overl. 17 November 1880.

76. M. Bitterberg / geb. van der Eyck / geb. te Vlissingen 2 Mei 1836 / overl. 20 Augustus 1868 / Lourens Christiaan / Anthonie Jacobus / geb. 31 Mei 1868 / overl. 22 Augustus 1868 / Willem Frederik Hendrik / geb. 26 December 1866 / overl. 8 October 1868.

77. Niets.

78. Rustplaats / van / ons lief „Broertje" / en / onze innig geliefde / echtgenoot en vader / Antoine Emile / Eugène Hélant / geboren 22 Juli 1866 / te Grendeng Tangerang / overleden 14 Nov. 1917 te Batavia / Rust in vrede.

79. Hier rusten / M. T. C. Wachtels / geb. te Amsterdam 26 Juny 1809 / alhier overl. 1 Juny 1856 / Zijn zoon / M. T. C. Wachtels Jr. / geb. te Batavia 6 Maart 1841 / alhier overl.

22 October 1862 / en zijne echtgenoote / H. C. M. Leyber / geb. te Batavia 13 December 1818 / alhier overl. 23 February 1867 / Hunne assche ruste in vrede / Waar liefde woont / Gebiedt de Heer den zegen / Daar woont Hij zelf / Daar wordt Zijn heil verkregen / En 't leven tot in eeuwigheid / Amen / Rust in vrede.

80. Niets.

81. Rustplaats / van / Carolina Oudhoff / echtgenoote van / W. Thielsch / geb. te Japara 28 Dec. 1810 / overl. te Batavia 2 Sept. 1868 / Hendrik Willem / Thielsch / geb. 25 Juli 1833 / overl. 1 Mei 1904.

82. U. de Sha / en / J. C. de Sha / geb. Brummer.

83. K. Bijl.

84. en 85. Niets.

86 en 87. Een mausoleum, waarop in gouden letters op een grijs marmeren steen: Familie / De Stuers.

Aan de zijkanten: Adriana Alberta / Van der Wal / vixit annos XXIII / obiït MDCCCLVIII / die I Juniï / Adriana Josephina / Maria Eugenia Eliza / vixit annos II / obiït MDCCCLIX / die I Avrilis / nobilissimi viri / Adriani Napoleonis de Stuers / equitis / uxor filiaque deploratae / R. I. P.

Hic jacet / Allagonda van Ditzhuysen / vidua / Henrici Antonii / Beudeker / aetatis suae anno / 56 / obiït Bataviae anno / 1858 / Martiï / R. I. P.

(Vgl. Ned. Adelsb. 1917 bl. 387 sub VII en Reg. Test. Batavia 1858 bl. 24).

88. Hier rusten / onze ouders / J. H. Scipio Blume / geb. 18 Oct. 1836 / overl. 21 Feb. 1879 / en zijne echtgenoote / C. J. J. Bauer / geb. 1 April 1836 / overl. 11 April 1914 / en / onze broer / H. L. E. Scipio Blume / geb. 2 Maart 1876 / overl. 11 Februari 1922 / Rust zacht lieve dooden.

89. Rustplaats / van mijn geliefde echtgenoote / Hillegonda Josina / Velders / geb. Van Rijgersma / geb. 28 April 1868 / overl. 20 October 1894 / Met haar kindje.

90. Gewijd / aan de / nagedachtenis van / Mr. L. J. H. Bouman / overl. te Batavia 22 Augustus 1868 / in den ouderdom van / 35 jaren / door zijne / vrienden.

91. Niets.

92. Ter herinnering aan / ons kind.

(Op 23 Oct. 1894 werd hier begr. Elisabeth van Bever, dr. van den Europ. korp. van B.).

93. Hoekwater.

94. Niets.

95. Rustplaats / van / mijn innig geliefde / Erlandina Petronella / Elisabeth Smith / geb. Heidenreich / geboren 31 December 1886 / overleden 31 October 1918.

96. Hier rust / J. P. M. / Abildgaard / geb. 15 Sept. 1848 / overl. 11 Oct. / 1894 / R. I. P.

97. Hier rusten / Johannes Fioole / geb. 25 September 1841 / te Willemstad (Noord Brabant) / overl. 7 October 1894 / en / Francina Wilhelmina / Cornelia Elisabeth / Romswinckel / geb. 27 Januari 1887 / te Meester Cornelis / overl. 8 Mei 1929.

(Vgl. Ned. Patr. I bl. 387).

98. 99. 100. 101. 102. 112. 113. 114. 115. 116. 117. 118. zijn de kelders beschreven in Deel I bl. 140 en 141 betreffende de families Chassé en Goldman. Zie aldaar.

103. Hier rusten / Christiaan Bruins / geb. 25-6-1844 te Heemse / overl. 19-3-1879 / en / Elise Emilie Bruins / geb. Zeydel / geb. 24-7-1848 / overl. 6-6-1930.

104. Rustplaats / van / onze geliefde moeder / Frederica Theodora Seitz / Berlout van Stralendorff / geboren te Pekalongan / 9 Januari 1836 / overleden 3 April 1879.

105. Hier rusten / S. M. Fischer / geb. 18 Jan. 1880 / overl. 20 Nov. 1901 / W. C. Alting Siberg / geb. Fischer / geb. 24 Febr. 1856 / overl. 8 Juli 1913.

106. Niets.

107. Sacred / to the memory / of / Moses Demetrius / born at Shiraz / on the 10th March 1844 / died at Batavia / on the 5th May 1879.

108. Hier rust / J. Hehl - Copper / geb. 2 Juli 1850 / overl. 25 December 1913 / Rust zacht lieve moeder.

109. Rustplaats / van / onze lieve echtgenoot / vader en grootvader / Hendrik Willem / Johannes Damwijk / geb. 3 Maart 1845 / overl. 29 October 1918.

110. Niets.

111. J. P. A. Verdoorn / gegag. sergeant majoor Inf. / Begr. 19 Aug. 1908.

112. 113. 114. 115. 116. 117. 118. zie bij nos. 98-102.

119. Rustplaats / van onzen / geliefden echtgenoot / en vader / A. C. E. Berretty / geb. 21 Februari 1850 / overl. 12 Juli 1908 / en / Marie Louise Berretty / geb. Rozy / geb. den 7en April 1859 / overl. den 19en December 1929.

120. Hier rust / onze oudste lieveling / Frits de Bie / geb. $\frac{9}{9}$ '76 overl. $\frac{23}{4}$ '79 / Hier rusten / Frederika Wilhelmina / De Bie / geb. Radius / geb. 2 Mei 1856 / overl. 21 April 1898 / Haar zoon Frits en Moeder / Mevr. de Wed. Radius / geb. Verwoert / Rust zacht / lieve moeder / W. R.

121. + / In dankbare herinnering / aan mijne lieve vrouw / en onze lieve moeder / Carolina Josephina / Frieda Coester / geb. Cronenberg / overl. 31 Jan. 1925 / zoomede aan onzen / lieven vader / Louis Coester / geb. 7 Februari 1847 / overl. 15 September 1927 / Hier rust / zacht en kalm Adolph Coester / geb. 23 Nov. 1850 / overl. 22 Nov. 1908 / R. I. P.

122. Hier rust / onze geliefde vader / echtgenoot / Frederich Wilhelm Ost / geb. Singkawang 9 Dec. 1860 / overl. 15 Mei 1925.

123. Rustplaats / van / Gabriel James / geboren te Tilburg / 17 Februari 1877 / overleden 25 Juli 1908.

124. Hier rusten / Johan Frederik Portier / overl. 18-9-1929 / zijn echtgenoote / overl. 8-6-1912 / en zijne dochters / Julia / overl. 22/12 1920 / Geertruida / overl. 23/12 1920 / Sterven is ons lot / Wederzien is onze hoop.

125. Hier rusten / onze lievelingen / Adèle Francisca / oud 7 jaren / en / Theodorus Marinus / Alting Siberg / oud 15 dagen.

(Zie bij no. 130).

126. Hier rusten / J. A. Senn van Basel / geb. 10 Sept. 1815 / overl. 4 Nov. 1894 / en / zijne echtgenoote / J. C. Senn van Basel geb. Florentinus / geb. 29 Jan. 1831 / overl. 28 Mei 1909.

(Vgl. Mdbl. Ned. Leeuw 1906 bl. 17).

127. Ici repose / notre fils chéri / Paul Gollin / né le 9 Février 1914 / décédé / le 7 Novembre 1918.

128. Rustplaats / van / Anna Christien / Hooghwinckel / geb. 15 Juli 1878 / overl. 11 Februari 1879.

129. Niets.

130. Hier rust / E. J. K. Alting Siberg / geb. 11 Maart 1835 / overl. 4 Maart 1879.

(De Gouverneur Generaal Joannes Siberg (1740-1817) was gehuwd met Pieternella Gerhardina Alting (1757-1818) een dochter van den G. G. Mr. Willem Arnold A; hij had bij haar 3 kinderen o.w. twee zoons; de oudste dezer 2 was Willem Arnold Alting Siberg, (1778-1808) geh. met Margaretha Jacoba van der Hoeven (1780-1816); zij hadden 6 kinderen nl.:

1. Johannes, A. S. huwde Jkvr. Louise Adelaide van Heemskerck van Beest.

2. Paul Adrien A. S. huwde Susanna Warnery.

3. Jhr. Pierre Gérard A. S., wiens tak in Ned. Adelsb. 1917 bl. 153.

4. Max A. S. huwde N. N. Beyers.

5. Elise A. S. huwde Jhr. C. J. van der Does (Zie Ned. Adelsb. 1913 bl. 191 sub XIV).

6. Martha M. J. A. A. S. huwde P. H. graaf Van Limburg Stirum. (Zie Ned. Adelsb. 1915 bl. 148/149).

131. Rustplaats / van / F. E. W. Willems / en / Clementine Eveline / Willems / geb. 20 April 1891 / overl. 25 September 1912.

132. R. I. P. / J. Th. F. Andersen / geb. te Schleswig Preussen / den 29sten Maart 1854 / overl. te Batavia / den 5den Juni 1908.

133. Hier rust / mijn geliefde echtgenoot / en vader / H. J. A. Sesink - Clee / geb. den 9en Mei 1861 / overl. den 22en October 1894 / R. I. P.

134. Niets.

135. Rustplaats / van / Mr. A. W. Th. de Jongh / overl. 5 Mei 1879 / oud 55 jaren / Zijne assche ruste in vrede / J. C. E. de Jongh / geb. Malasch / geb. 26 December 1846 / overl. 20 November 1919 / Anthonetta de Jongh / en kleindochter.

136. Hier rust / Bernardus George / Dinet / geb. 17 Maart 1869 / overl. 20 Juni 1908 / en zijne dochter / Maria Christina / Dinet / geb. 21 Juni 1894 / overl. 18 December 1911.

137. Niets.

138. Hier rust / onze geliefde echtgenoote / en moeder / Helene Mathilde / Ring - Langeveld / geboren te Amsterdam / 7 Augustus 1867 / overleden te Weltevreden / 26 Augustus 1908 / en / onze lieve man en vader / Alexander Ring / geboren te Laag Keppel / 21 Augustus 1866 / overleden te Semarang / 2 October 1918.

139. 140. Niets.

141. Hier rust onze / geliefde moeder / M. A. Lentze.

141a Rustplaats / van Ch. N. Willems / geb. 21 November 1851 / overl. 26 December 1912 / en echtgenoote / A. J. Willems - De Ranitz / geb. 18 November 1856 / overl. 8 Juni 1929.

142. (Een tombe) Rustplaats / van / Mr. Jan Adriaan Joost / Baron Sloet tot de Beele / geboren te Zutphen den 17 April 1835 / overleden te Batavia den 31 Mei 1864 / en van zijne moeder / Jacoba Maria Visscher / geboren te Utrecht den 15 Juny 1806 / gehuwd den 10 April 1834 / met / Mr. Ludolf Anne Jan Wilt / Baron Sloet van de Beele / overleden te Buitenzorg den 13 October 1866.

(Vgl. Ned. Adelsb. 1922 bl. 315; betreft den zoon en de echtgen. van den G. G. Baron Sloet; ik teekende van deze familie nog op: Thiman Sloet, werd 27 Nov. 1663 sergeant majoor des garnizoens te Batavia; op 4 Jan. 1664 werd besl. een van zijn zoons als luit. naar Banda te zenden; hij werd 25 Juli 1664 in den Rade van Justitie geassumeerd tot het afdoen der processen tegen de Tayouansche raadsleden; werd uitwijsing dezer processen gecommitteerd voorn. Raad bij te wonen op 11 Dec. 1665; in den Raad van Just. geplaatst 11 Jan. 1667; met zijne familie naar Nederland gelicentieerd op 20 Septemb. 1669. (Vgl. Wapenheraut 1913 bl. 437/8).

Jan Albert Sloet, capit. met 200 Nederl. naar Japara te zenden werd besloten 5 Dec. 1676; zal zich persoonlijk naar den Pangeran Pougar in de Mataram begeven in gezelschap van dies gezanten om 't tot onderwerping onder zijn broeder den Soesoehoenan te induceeren 11 Nov. 1679; werd 2 Maart 1682 met den E. Saint Martin, major, als secunde in den trein naar Bantam benoemd; werd hoofd der expeditie tegens de moordenaars van Cap. Tack 26 Feb. 1686; (zie Deel I van dit werk bl. 120-123); vermits zijn indispositie werd het commando over de evengemelde expeditie aan den kap. van der Poel toevertrouwd 22 Maart 1686; werd commandeur naar Japara 24 Oct. 1686. (Vgl. Wapenheraut 1913 bl. 437/8).

143 en 144. Niets.

145. Kindje / van / J. H. M. / en / G. C. H. / 18$\frac{26}{5}$94.

(Betrof het echtpaar Moolenburgh-Hoedt).

146. Henri Justman / Den Haag 28-7-1857 / Batavia 25-6-1908 / Francois Henri Justman / Soerabaja 13-10-1885 / Weltevreden 17-5-1921.

147. Hier rusten / George Willem Johannes / Nederveen Pieterse / geb. 's Gravenhage 17 Jan^r 1875 / overl. 28 Juni 1908 / Caroline Florentina / Burger geb. Bethbeder / geb. Makasser 18 October 1846 / overl. 16 November 1908 / Engelbert Willem Eduard / Burger / geb. Bantar Petee 2 Aug. 1839 / overl. 15 Juni 1923.

148. In droeve herinnering / van / Elisabeth Scipio / overl. 19 Februari 1909 / oud 18 jaar.

149. Niets.

150. Rustplaats / van / Jansje Elize Stoove / geb. 14 Maart 1893 / overl. 16 Sept. 1894 / en haar vader / Jan Hendrik Stoove / geb. 26 Nov. 1860 / overl. 25 Nov. 1898 / en / onze lieveling / Jan Franklin Engelbregt / geb. 30 November 1918 / overl. 9 Januari 1919 / Hier rust / onze innig geliefde moeder en grootmoeder / Cornelia Maria Stoove geb. Meuwessen / geboren te Batavia 9 Augustus 1864 / overleden 29 Maart 1931 / Rust zacht lieve dooden.

151. Hier rusten / Alexander Ferdinand / Johan Windhouwer / geb. 22 November 1918 / overl. 8 Februari 1919 / en / zijne moeder / Johanna Windhouwer / geb. Rijst / geb. te Padang Pandjang / den 6en April 1889 / overl. te Weltevreden / den 29sten Juli 1919.

152. 153. Niets.

153a. Hier rust / zacht en kalm / Vrouwe Tan Ak Nio / echtgenoote / van Ad. E. Coester / geboren 7 Juli 1896 / overleden 17 Juli 1926.

154. Rustplaats / van / mijn geliefden echtgenoot / Christian August / Lorz / geb. te Wolfskehlen / Duitschland / 18 Augustus 1851 / overl. 29 November 1894.

155. Hier rusten / A. A. Bernhardt / en / A. A. L. Hessels / Rust zacht lieve dooden.

156. Rustplaats / van / Pieter Jacob Sopakuwa / geb. te Batavia 26 Oct. 1903 / overl. 31 Aug. 1908 / en / zijne moeder / Wilhelmina Soselisa / geb. Sopakuwa / geb. te Saparoea 6 Dec. 1865 / overl. 24 Mei 1913 / en / Willem Jacob Soselisa / geb. te Amboina 7 Dec. 1878 / overl. 19 Aug. 1924 / Maria Jacoba Soselisa / geb. te Amboina 11 April 1881 / overl. 6 Nov. 1928.

157. Niets.

158. Hier rusten / mijne geliefde vrouw / en kind / Cornelia M. C. Roest / geb. Van Prattenburg / geb. 14 Febr. 1891 / overl. 24 Nov. 1918 / Alexander Jacobus / geb. 11 Oct. 1917 / overl. 12 Nov. 1918.

(Cornelia Maria Catharina van P.).

159. Hier rust / Josephina Albertina / Kuuhl / geb. 20-1-1860 / overl. 17-4-1924 / Rust zacht lieve moeder.

160. Hier rust / Vrouwe / C. E. A. Struick / geb. Struick / met haar kindje / overl. 13 en 14 Augustus 1868 /

161. 162. 163. 164. Niets.

165. Rustplaats / van / C. M. Verkouteren / geb. De Munnick / geb. 7 October 1839 / overl. 2 September 1864 / A. W. Verkouteren / geb. 6 April 1836 / overl. 23 October 1891.

166. Niets.

167. Rustplaats / van / Catharina Hendrika / Lammerée geb. Wijnmalen / geb. 5 April 1832 / overl. 28 Mei 1879 / Willem Lammerée / gep. luit. kolonel der Infanterie / lid v.h. Hoog Mil. Ger. Hof v. N. I. / ridder der M. W. O. 4e kl. / geb. 8 September 1814 / overl. 11 September 1888 / Rust zacht lieve dooden.

168. Hier rust / Wilhelmina Catharina / Berkhout-van Elk / geb. te Zutphen / 29 November 1854 / overl. 3 Juny 1879.

169. R. I. P. / Hier rusten / ons geliefd broertje / James Philip Eilbracht / geb. 25 Februari 1907 / overl. 29 Sept. 1908 / dochtertje / Eleonor Josephine Maphar / geb. 30 Oct. 1917 / overl. 8 Januari 1918 / en doodgeb. zoontje / 1 Dec. 1925.

170. Niets.

171. Hier rust / zacht en kalm onze / innig geliefde echtgenoote en moeder / Adeliene Pauline Virgenie / Gersen geb. Peterman / geboren 30 Mei 1873 / overleden 18 September 1918 / Rust in vrede / Hoe harder het scheiden hier op aard / Hoe heerlijker het wederzien in den hemel.

172. Rustplaats / van onze innig geliefde / echtgenoote en moeder / Frederika Dorothea / Henriette Schefer / geb. Romswinckel / geb. te Meester Cornelis / 26 Maart 1865 / overl. te Batavia 2 November 1918 / Sterven is ons lot / Wederzien is onze hoop / en / onze innig geliefde vader / Louis Andries Wijnand / Schefer / geb. te Pasoeroean 3 Juli 1867 / overl. te Batavia 21 April 1925.

173. Rustplaats / van / Anna Bardina / Nierop / overl. 20 Decem. 1894 / oud 5 maanden.

174. R. I. P. / Johanna Maria / Venselaar-Sloot / Sophia Frederica / Sloot / geb. Noordhoorn.

175. Niets.

176. In memory of / Pliny Marshall Nickerson / United States consul / at Batavia / Born at Boston Massachussets / 9 May 1845 / died at Batavia / 14 February 1879.

177. Rustplaats / van mijn / innig geliefden echtgenoot / Jean Baptiste / Edouard Rolufs / 1e luitenant der Infanterie / geb. te Lith-Noordbrabant / 19 Juni 1858 / overleden te Batavia / 27 November 1894 / Slaap zacht lieve doode.

(Hij was gehuwd met J. H. W. H. N. Ramaer; vgl. Ned. Patric. 1918 bl. 313).

178. Niets.

179. Rustplaats / van / Jean Henri van Balen / oud president / van het Hoofdbestuur / van de Europ. / Onderofficiers-vereeniging / „Ons aller Belang" / geb. te 's Gravenhage 25 Aug. 1876 / overl. te Weltevreden 5 Oct. 1908 / Zijne Familie / en Kameraden / R. I. P.

180. Hier rust / Jhr. H. E. G. Boreel / geb. 10 September 1866 / overl. 23 November 1908 /

(Vgl. voor Jhr. Henri Etienne Gustave B. Ned. Adelsb. 1919 bl. 248 sub V).

181. Hier rust / Cornelis Bos / geboren 23 Juli 1872 / te Poortugaal (Prov. Zuid Holland) / in leven afdeelingchef / bij de Droogdokmaatschappij / te Tandjong-Priok / overl. door een nootlottig toeval / 6 Juni 1912 / diep betreurd door zijne / echtgenoote en kinderen / Het personeel der Droogdok Mij. / Tandjong-Priok / en zijne vrienden / Hij rust in vrede.

182. Hier rust / onze geliefde echtgenoot en vader / A. J. M. Lorétan / geboren te Sion (Zwitserland) / overleden 24 Januari 1919 / in leven adjudant / meester geweermaker / Rust zacht.

183. Hier rusten / zacht en kalm / onze geliefde broeder / George Jan Franciscus Pereira / in leven 1e Commies / geb. te Buitenzorg 10 Jan. 1858 / overl. te Batavia Centrum / 17 Maart 1930 / en / zijne echtgenoote / W. Pereira.

184. Hier rusten / onze geliefde ouders / J. J. H. Varenkamp / geb. te Amsterdam 30-8-1828 / overl. te Btv. 1-9-1874 / en C. J. Varenkamp / geb. Westermann / geb. te Rembang 29-9-1835 / overl. te Btv. 20-6-1925 / R. I. P.

185. 186. Niets.

187. Ter nagedachtenis / van / Johannes Marinus / Hemmes / geb. te 's Gravenhage / 2 November 1823 / overl. te Batavia / 25 Juni 1879 / Henri Ferdinand Albert Peltzer / geboren 25 Mei 1852 / overleden 10 September 1922 / R. I. P.

188. Hier rusten / onze grootvader / vader en broer / E. Wiggers overl. $\frac{25}{3}$ 1894 / F. Wiggers geb. $\frac{9}{9}$ 1862 / overl. $\frac{20}{9}$ 1912 / K. E. Wiggers geb. $\frac{24}{11}$ 1902 / overl. $\frac{3}{11}$ 1903 / R. I. P.

189. 190. Niets.

191. Hier rusten / onze lieve moeder / Josephine Henriette Lammers / Van Loon / geb. 10 Aug. 1860 overl. 9 Nov. 1918 / en zuster / Josephine Henriette Lammers / geb. 7 Maart 1887 overl. 5 Mei 1921 / Rust zacht.

192. Hier rust / onze innig geliefde / echtgenoote en moeder / Bernardine Cecile / Kreekelenberg / geb. Van Ligten / geb. den 21sten April 1888 / overl. den 8sten Januari 1919 / Rust zacht lieve / vrouw en moeder.

193. 194. Niets.

195. Hier rusten / C. C. L. de Adelhart Toorop / geboren te Batavia 18 Januari 1872 / overleden 28 December 1931 / en zijn dochtertje Marie / Rust zacht mijn lief oudje.

196. Hier rust / F. A. Klokke / overleden te Batavia / den 5 Juli 1879 / in den ouderdom / van / 38 jaren / R. I. P.

(Vgl. Willem Vincent Helvetius van Riemsdijk t.a.p. bl. 258).

197. Niets.

198. Ter nagedachtenis / aan / mijn geliefde echtgenoot / Edmond Edward / James Townsend / geb. te Padang 6 Maart 1868 / overl. te Mr. Cornelis / 10 December 1908 / en / onze lieve moeder zuster en tante / Naatje Johanna Mathilde / Townsend - Smit / geb. te Benkoelen 24 November 1872 / overl. te Mr. Cornelis 28 Januari 1927 / Rust in vrede.

199. 200. Niets.

201. Hier rust / onze geliefde echtgenoot en zoon / Quirinus Cornelis / Peman Kakebeeke / geb. te Nieuweramstel / 29 Maart 1892 / overl. te Weltevreden / 24 Januari 1919 / R. I. P.

202. Hier rust / H. Tokaya / geb. te Menado / den 9en Januari 1848 / overl. te Weltevreden / op 16 November 1908.

203. Niets.

204. Hier rust / Vrouwe / Caroline Sophie / Olyve / overl. te Batavia / 1 Augustus 1868.

205. Hier rust / H. Ph. L. Ch. Fleur / overl. 26 December 1894 / oud ± 26 jaar / kortelings geslaagd in het / Groot Ambt. examen / In herinnering bij zijn / docenten en studiegenooten.

206. Rustplaats / mijner innig geliefde / echtgenoote / Catharina Tausent / R. I. P.

207. Alexander Johannes / Burgersdijk / geb. 21 Juli 1845 / overl. 7 Augustus 1868 / Alexander Johannes / Burgersdijk / geb. 28 Augustus 1868 / overl. 9 October 1868 / Hendrik Helenes / Burgersdijk / geb. 7 September 1873 / overl. 22 Juni 1875.

208. Hier rust / onze innig geliefde / vader en grootvader / Arie Barend Philippus / Hauwert / geb. 25 November 1846 / overl. 23 October 1920 / en onze lieveling / Sonja Eleonore Hauwert / geb. 12 Maart 1918 / overl. 11 Februari 1919.

209. Rustplaats / van / Ferdinand Carolus / Leonard Christian / Johan Spangenberg / geb. te Soerabaia / 3 September 1825 / overl. 22 Juli 1877 / Zijne echtgenoote / hunne drie kinderen / en twee kleinkinderen / Sterven is ons lot / Wederzien onze hoop.

210. Niets.

211. Rustplaats / van Sophia Pasman / geb. te Tjampea / 14 Juni 1876 / overl. 2 April 1895.

212. Niets.

213. Rustplaats / van mijn / veelgeliefde echtgenoot / Mathias Wilhelm / Christiaan Prey / geb. 12 Januari 1838 / overl. 21 Januari 1902 / L. J. Prey / geb. Martens.

214. Rustplaats / van / Geliam Kuhn / geb. in België / 10 Februari 1850 / overl. 28 Maart 1895.

215. Hier rusten / ons aller lieveling / Bea Rozenberg / geb. 16 Maart 1910 / overl. 9 Februari 1919 / onze geliefde vader / Charles Louis Rozenberg / geb. 23 September 1876 / overl. 27 Juli 1932.

216. Niets.

217. Hier rust / Gustaf Adolf Hupperts / geb. 9 Maart 1857 / overl. 31 Januari 1919 / Cornelia Anna Hupperts / geb. May van Vollenhoven / 5 April 1858 - 6 Juli 1923.

218. 219. 220. 221. 222. 223. 224. 225. 226. 227. 228. Niets.

In het jaar 1920 las ik op graf no. 19:
Neeltje van der Burg / geb. Van Rossen / geb. te Vlaardingen / 27 Oct. 1839 / overl. 29 Sept. 1871 / en hare dochtertjes / Margaretha Ingelina / geb. 2 Nov. 1867 / overl. 18 Sept. 1868 / Margaretha Ingelina / geb. 18 Jan. 1871 / overl. 19 Jan. 1871 / en haar zoontje / Pieter Willem / geb. 27 Febr. 1869 / overl. 5 April 1875.

Batavia.

Begraafplaats Tanahabang Weltevreden, Afdeeling VIIIA.

1. Niets.

2. Fritz Kirmse / geboren am 27 August 1873 / in Krimmitschau (Sachsen) / gestorben am 16 November 1918 / in Batavia.

3. Rustplaats / Willem Lieser / geb. 2 Maart 1908 / overl. 24 Nov. 1918.

4. Rustplaats / van / onze innig geliefde zuster / Anna Margaretha Winter / geboren te Benkoelen / den 22sten Maart 1850 / overleden te Batavia / den 18den November 1918 / en / onze geliefde zuster / Caroline Sophia / Venema geb. Winter / geboren te Benkoelen / 17 October 1851 / overleden te Batavia / 6 Juli 1928.

5. Rustplaats / van Joseph Kwakoe / geb. te Tebing-Tinggi / (Palembang) / 19 April 1853 / overl. te Weltevreden / 21 November 1918 /

6. 7. 8. en 9. Niets.

10. Laatste rustplaats / van / onzen geliefde echtgenoot en vader / Hendrik Cornelis / Herman de Bie / geb. te Batavia 10 December 1861 / overl. te Batavia 10 April 1931.

11. Hier rust / F. H. M. Hoeyenbos / in leven ond. luit. inf. / geb. te Utrecht 10 Jan. 1885 / overl. te Batavia 30 Nov. 1918 / Zijne kameraden.

12. Niets.

13. Laatste Rustplaats / van / onzen geliefde zoon en broeder / Cornelis Herman de Bie / geboren te Garoet / den 6en October 1889 / overleden te Weltevreden / den 19en November 1918 / Rust in vrede.

14. Niets.

15. Hier rusten / Elvira Reinalda Hughan / geboren 23-10-1916 / overleden 28-11-1918 / Charles George Hughan / geboren 3-6-1849 / overleden 15-3-1922 / H. Hughan-Ligtvoet / geb. 23 September 1854 / overl. 12 Mei 1922.

16. Hier rust / Cornelis Arnaud Marinus Vet / geboren te Vlissingen / 5 Mei 1889 / overleden te Batavia / 3 December 1918.

17. Niets.

18. Hier rust / Gotliet E. Noya / geb. 15 Nov. 1884 / overl. 28 Nov. 1918.

19. Hier rust / onze geliefde / echtgenoot en vader / B. N. M. Op de Laey / geb. 7 October 1850 / overl. 23 Nov. 1918 / Rust zacht.

20. Dr. med. Arthur Menzel / geboren zu Danzig / am 5 Juli 1867 / gestorben in Weltevreden / am 11 Juli 1919 / R. I. P.

21. R. I. P. / Hier rust / onze geliefde ouders Gr. ouders / A. E. E. Post overl. 13-1-'22 / en Vrouwe Saedjah ov. 9-1-'21 / B. Centr. 21e Aug. '32.

22. Hier rust / J. E. J. Veit / geb. Varkevisser.

23. 24. 25. Niets.

26. Hier rusten / mijn geliefde echtgenoot en vader / Leonardus Petrus van Lommel / geb. den Haag 28 Maart 1873 / overl. te Welt. 25 Sept. 1929 / en haar zoon / L. P. van Lommel / geb. te Welt. 12 Jan. 1924 / overl. te Welt. 20 Dec. 1924 / Rust in vrede.

27. Hier rust / Maria Boes / overl. 23 December 1918.

28. Niets.

29. Rustplaats / van onze dierbare vrouw / dochter en zuster / E. F. H. Forrer - v. d. Weide / geb. te Kalibagor Bjms / 10 Sept. 1893 / overl. 15 Febr. 1919 / en / haar zoontje Jannie / geb. 2 April 1918 / overl. 19 Dec. 1918 / Slaap zacht lief kind.

30. 31. Niets.

32. Rustplaats / van / Mej. E. Gabriels / geboren 1 Februari 1850 / overleden 7 December 1928.

33. 34. 35. Niets.

36. Hier rust / G. L. Scheerlinckx / geb. 3 Juli 1857 te Aalst / (België) / overl. 25 November 1918 / te Weltevreden / in vrede.

37. Ici repose / mon époux regretté / F. P. L. Vernis / né à Marseille / 6 Novembre 1862 / décédé à Batavia / 4 Décembre 1918.

38. Rustplaats / van / mevr. de weduwe M. van Mansvelt / overl. te Batavia 20 Dec. 1918 / Mevr. de Weduwe L. J. Duc / overl. te Batavia 4 Nov. 1923.

39. I. H. S. / Het kind is niet dood / maar slaapt. Marc. V 39 / Myron Jacques Marie / Perquin / geboren te Leiden / 15-VIII-1919 + 28-XI-1918.

40. 41. 42. 43. 44. 45. Niets.

46. Hier rust / onze geliefde moeder / Hanna Elsina Kuhuwael / geb. Pattiasina / geboren te Amboina / 26 December 1849 / overleden 13 November 1920 / en / hare kleindochter / Elly Ruth Kuhuwael / geboren te Batavia / 14 November 1917 / overleden 2 Januari 1919.

47. 48. Niets.

49. Hier rust / Antoon Hendrik / Van Sleeuwen / geb. 13-4-1879 / Rotterdam / overl. 3-1-1919 te / Weltevreden.

50. Johan Rudolf Mikkers / geboren te Soerabaja 3 Mei 1913 / overleden 6 Maart 1919 / oud 5 jaar 10 maanden 3 dagen.

51. 52. Niets.

53. Hier rust / Klaartje Marie de Bruin / geb. 17 October 1875 / overl. 25 Februari 1919 / Rust zacht lieve moeder.

54. W. A. J. Ulrich / geb. 9 April 1885 / te Paramaribo / overl. 10 Febr. 1919.

55. Hier rust / onze lieveling / Sjoerd Trieling / geb. 9 Juni 1911 / overl. 8 April 1919.

56. Maria Abermina Jacobs / geboren Van Eldik / 21 Maart 1883 / overleden 4 Februari 1919 / Marie Albert Jacobs / geb. 4 Februari 1919 / overl. 25 Februari 1919.

57. Hier rusten / D. E. Swart / geb. 28-5-1855 / overl. 13-2-1919 / en / E. C. Nelissen geb. Swart / geb. 1-8-1868 / overl. 6-6-1932. / R. I. P.

58. Hier rusten / Virginie Kleist / geboren Maas / geb. 21 October 1881 / overl. 7 Mei 1921 / Laura Kleist / geb. 21 Juli 1916 / overl. 17 Febr. 1919.

59. Rustplaats / van / Marie Chavannes / echtgenoote van / Arie de Jong / geb. 30 December 1868 / overl. 28 Januari 1919.

60. 61. Niets.

62. Hier rust / onze lieveling / Telma Charlotte / Diephuis / geb. 25 Aug. 1917 / overl. 22 Mei 1919.

63. Jean Adriaan / Van Ophuysen / 26 Februari- / 24 Maart 1919.
Freddie / Jongejans / 19 November 1919 / 21 Februari 1921.

64. Niets.

65. Hier rust / mijn geliefde echtgenoot / Johan Hendrik Bas / geboren te den Helder / 3 Juli 1861 / overleden 10 Maart 1919.

66. Niets.

67. Hier rust / Familie Maphar / en Scharff.

68. 69. 70. Niets.

71. + / Hier rust / J. M. Couderon / geb. 30 December 1918 / overl. 12 Maart 1919 / te Batavia.

72. 73. 74. 75. 76. 77. 78. Niets.

79. C. Nemmers.

80. 81. 82. 83. 84. Niets.

85. Hier rust / Laurens Jan Houttuin / arts B. G. D. / geb. 8 Augustus 1889 / te Groningen / overl. 31 Maart 1919 / te Weltevreden.

86. 87. Niets.

88. Hier rust / Maria Wilhelmina / Engelina Kraak / geb. 2 December 1897 / overl. 23 Mei 1919.

89. Niets.

90. Hier rust / Ch. C. R. M. Marcus / De Jonker / geb. Bandjermasin / 25 Juli 1884 / overl. te Batavia / 1 Mei 1928 / R. I. P.

91. 92. 93. Niets.

94. + / Hier rust / onze geliefde vader / Th. Stevens / geb. 7 Sep. 1878 / overl. 26 April 1919.

95. Niets.

96. Hier rust / onze geliefde zoon / en broeder / Otto Heintje Bish / geb. te Batavia / 31 Maart 1901 / overl. te Batavia 20 Mei 1919.

97. Niets.

98. Rustplaats / van / Gijsbertus Adriaan / Gersen / geb. te Maros 18-12-1863 / overl. te Mr. Cornelis 28-5-1919 / en zijne echtgenoote / Albertine Charlotte / Louise Fisser / geb. te Batavia 8-11-1868 / overl. te Soerabaja 28-5-1922. / Rust zacht lieve ouders.

(Vgl. Willem Vincent Helvetius van Riemsdijk t.a.p. bl. 418).

99. Hier rusten / Henriette Clignett Naumann / geb. te Buitenzorg 3 December 1892 / overl. 13 Juli 1919 / Willy Naumann / geb. den 1 Mei 1908 / overl. den 9 April 1932 / R. I. P.

100. 101. 102. 103. 104. Niets.

105. Hier rust / Charlotte Louise Josephine / Winckel - Schreuel / geboren 7 Augustus 1886 / overleden 20 Juni 1919.

(Vgl. Ned. Patric. II bl. 520 sub VII).

106. Hier rust / ons innigst geliefd dochtertje / Mathilde Louise / Adriana Rietbergen / geb. te Weltevreden 5 Sept. 1918 / en aldaar overl. 8 Juni 1919 / Rust zacht lieveling.

107. 108. 109. 110. 111. 112. 113. 114. 115. Niets.

116. Hier rust / Johanna Jacoba / Kraak - Elser / geb. 7 Januari 1896 / overl. 27 Mei 1919.

117. Niets.

118. Hier rusten / onze lieveling / Frederik Ernst Probst / geb. 18 Juni 1918 / overl. 7 Aug. 1919 / en / onze lieve moeder / Emma Probst / geb. 7 Dec. 1853 / overl. 23 Oct. 1932.

119. 120. Niets.

Batavia.

Begraafplaats Tanahabang Weltevreden, Afdeeling IX.

1. Hier rust / Margaretha Frederika / Rogge / geliefde echtgenoote van / M. S. der Kinderen / geb. 6 July 1825 / overl. 11 February 1880 / en haar echtgenoot / Marcus Siegbertus / Der Kinderen / geb. 2 November 1827 / overl. 2 Januari 1881 / Mijn innig geliefde echtgenoot / Marcus Frederik der Kinderen / geb. 30 September 1856 te Heno /

2. Rustplaats / van / Jozef en Alice / Ritter / Rust zacht.

3. Familie Veenstra / Rienk Sleeswijk Veenstra / overl. 26 Februari 1875 / Cecilia Johanna Veenstra / geb. Holsheimer / overl. 6 July 1876 / Vrouwe / Rienk Sleeswijk / Veenstra / geb. Johanna Christina / Francina Catharina Rhode / overl. 13 Maart 1882 / Adriana Maria Veenstra / geb. 6 December 1847 / overl. 10 November 1926.

4. In / loving memory of / my dear husband / Frederic Bonhote / born in London 1860 / died in Batavia / 3 July 1898 / Thy will be done!.

5. Niets.

6. Milly Hendriks / Kerlen / overleden / 10 Januari 1917.

6a. Rustplaats / van / Silvia Hedwig Litan / geb. 25 Maart 1923 / overl. 12 April 1923 / R. I. P.

6b. Rustplaats / van / W. A. A. Wiessner / geb. Koppenol / Rust zacht dierbare echtgenoote / en moeder, tot wederziens.

7. Sacred / to the memory / of / Ellen Robbertson / born at London / on the 6th of December 1811 / and departed this life / at Batavia / on the 17th of February 1860.

8. Sacred / to the / memory / of / Robert Powell Saul / born at Dromore Cy Down Ireland / 20th May 1816 / and departed this life at Batavia / 24th October 1855 / Not slothful in business / fervent in spirit, serving the Lord / Rom. XII 11 / Even so them also which sleeps in Jesus / with God, bring with him / I Thess. IV 14.

9/10. Hier rusten / Adriana Cornelia / Visser / weduwe van / Adriaan Hendrik / Buddingh / geboren in Vlissingen / den 16 January 1806 / overleden te Batavia / 2 Maart 1860 / en hare dochter / Elisabeth Christina / Adriana Buddingh / echtgenoot van / Pieter Leonard de Gaay Fortman / geboren te Hoorn / den September 1826 / overleden te Batavia / 13 December 1852 / Zalig zijn de dooden die in den Heere / sterven, hunne werken volgen met hen.

11. (Op een pyramide) Hier rust / Jacoba Maria / Elisabeth Vermeulen / geboren te Soerabaya / op den 10 November / 1821 / en alhier overleden / op den 5 February / 1858.

12. J. A. Martens / geboren te Grissee / overleden 12 Maart 1860 / oud 37 jaren.

13. Hier rust / Charles Francois / Alexandre Persille / geboren te Doesburg / den 11 April 1817 / overleden te Batavia / den 18 February 1859.

14. Hier rust / Augustina Johanna / Cornelia Smits / geb. 17 October 1893 / overl. 1 April 1894 / Sophia Benjamina Smits / geb. Kopalit / geb. 2 Nov. 1862 / overl. 23 Januari 1908.

15. Dr. Franz Schmitt / + 10 Mei 1858.

16. Gerrit Jan Poolman / overleden / 23 Maart 1859.

17. Niets.

18/19. Hier rusten / Jan Theodoor Anton / Van Dorp / geb. 14 Mei 1827 / overl. 11 February 1869 / en zijn zoon / Herman Gerard Carel / in leven ingenieur B. O. W. / geb. te Hoornaar 10 Juni 1857 / overl. te Batavia / 25 Augustus 1893.

20. Rustplaats / van / P. Margadant / ingenieur bij de telegrafie / geb. te 's Gravenhage / 7 October 1824 / overl. 19 Februari 1869 / zijne echtgenoote / M. S. Tannyoe / geb. te Batavia / 6 Maart 1830 / overl. 20 Juni 1904 / en zoon / H. L. Margadant / geb. 2 December 1862 / overl. 13 Mei 1895.

21. Frans Henri Hoffman / geb. te Batavia 16 December 1878 / overl. op Kampong Makassar / 10 September 1879.

22./23./24. (Een groot mausoleum). Op diverse marmeren platen leest men:

1. Tombe / van de / familie / Stricker / 3de July 1833.

2. Hier rust / Frederik Johannes / Jacobus Prins / predikant te Batavia / Ridder der O. v. Oranje Nassau / geb. te Soerabaja 19 Juni 1838 / overl. te Salatiga 19 Aug. 1897.

3. Vrouwe Adolphine Prins / geb. van der Plas / geboren te Kediri / 25 December 1839 / overleden te Batavia / 30 Juli 1914.

Graftombe van de familie Stricker (Prins, Posno, Van der Plas)
(zie Deel IV bl. 116/7).

4. Hier rusten / Bruno van der Plas / geb. 23 April 1805 / overl. 2 Maart 1851 / Johanna Carolina / van der Plas geb. Caspersz / geb. 13 Augustus 1814 / overl. 4 Augustus 1891.

5. Hier rust / Johanna Wilhelmina / Posno geb. van der Plas / geb. te Kediri 17 Maart 1837 / overl. te Batavia 14 Juni 1918.

6. Frederik Carel / August Prins / geb. te Banda Neira / 26 September 1865 / overl. te Batavia / 18 Februari 1919.

7. Hier rust / onze lieve echtgenoot en vader / André Bruno Johan Willem Posno / oud-majoor der cavalerie en / Chef v/h korps Gewapende Politie / Ridder M. W. O. / geb. te Semarang 12 Mei 1865 / overl. te Buitenzorg 14 Maart 1931.

8. Carolina Frederica Prins / geb. te Rembang / 15 December 1868 / overl. te Batavia / 18 Augustus 1918.

25. 26. Constanze / Derkhiem / geb. Schultze / gest. den 29 April / 1860.

26a. H. P. A. Bakker / geb. 12 April 1852 / overl. 5 Mei 1902 / Resident / F. A. J. Bakker / Boon van Ostade / geb. 19 Febr. 1842 / overl. 28 Nov. 1931. / Slaapt zacht.

(De overlijdensannonce van hem werd onderteekend door zijne echtgenoote voornoemd door zijn broeder(s) en kinderen: F. J. A. Bakker, Boon van Ostade, C. van Veen geb. Bakker, J. van Veen, H. K. A. Bakker, F. J. R. Bakker en M. M. C. Bakker).

26b. Rustplaats / van / Christina Paulina Gasper / geb. 16 December 1861 / overl. 8 Februari 1878 / Gregory Eleazar Gasper / geb. te Julfa Ispahan / 15 April 1830 / overl. te Soekaboemi / 23 September 1895 / (Een Armenisch opschrift) M. Gasper - Johannes / geb. 29 Februari 1831 / overl. 30 October 1918 / Tigranes Gregory Gasper / 17 Dec. 1856 - 31 Jan. 1925 / Eleazar Gregory Gasper / geb. 24 Oct. 1851 te Bushire / overl. 11 Nov. 1927 te Soekaboemi.

27. P. J. Godefroy / oud chef v/d Geneesk. Dienst / Rid. v/d N. L. geb. 2 Febr. 1798 / gest. 5 Febr. 1851 / en / zijne echtgenoot / A. M. C. Ross / geb. 21 Juny 1802 / gest. 21 Jan. 1878 / W. M. H. Scheffer / echtgenoote van / Mr. J. T. M. Godefroy / 29 Augustus 1834 / 4 November 1879 / C. W. Godefroy / geb. 6 Januari 1883 / gest. 20 Juni 1885 / Dr. J. Godefroy / geb. 30 Maart 1856 / overl. 5 Januari 1906. Leonie Godefroy / geb. 18 Juni 1886 / gest. 6 Augustus 1887.

28. Niets.

29. Rustplaats / van / Jan Constantijn / Teengs / geb. te Edam 28 Maart 1811 / overl. te Batavia 15 Juny 1859.

30. Hier rusten / Mr. R. A. Eekhout / in leven / Raadsheer in het Hooggerechtshof / van / Nederlandsch-Indië / geb. te Groningen 2 Mei 1819 / overl. 1 December 1862 / en / zijn dochtertje / Wytzia Anna Adriana / geb. te Batavia 15 September 1856 / overl. 14 October 1857.

(Vgl. Wapenheraut 1919 bl. 215/6).

31. Rustplaats / van / Wilhelm Heinrich Retel / geb. Batavia 15 Februari 1869 / overl. Batavia 15 Augustus 1938 / Rust in vrede.

32. Hier rust / Daniel van der Burg Junr. / geb. te Naarden 5 Maart / 1817 / gest. te Gadok 29 Mei / 1857 / diep betreurde echtgenoote / van / Louise I. Dumcke / Zalig zijn de dooden, die in den Heere sterven / Hunne werken volgen met hen. / Openb. XIV. 13.

33. Georg Schmiele / Landeshauptmann / von Deutsch Neu Guinea / geb. 4 April 1855 / gest. auf der Reise in / die Heimat / 3 März 1895.

34. Hier liggen / mijn geliefde echtgenoot / Alexander Rijks / en / onze kleine lievelinge / Emelie Christine / Uw wil geschiede!.

35. Hier rust / onze geliefde echtgenoot / en vader / Ferdinand Pantekoek / geboren te Padang / 28 November 1833 / overleden 10 Februari 1909.

36. Rustplaats / van / J. C. Otten / geb. 3 November 1805 / overl. 3 Maart 1873 / Zijne echtgenoote / H. Wels / geb. 18 Februari 1805 / overl. 29 September 1874 / en hun kleinzoon / A. C. S. Hondius / Van Herwerden / geb. 12 Januari 1868 / overl. 30 April 1869.

37. Rustplaats / van / mijn innig geliefde echtgenoote / Jacqueline Eleonore / Beckman Lapré / geb. De Neve / geb. 31 Maart 1885 / overl. 14 Maart 1919.

38. 39. Niets.

40. + / Hier rust / mijn innig geliefde / echtgenoot en broer / Carel Franssen / geb. den 14 Dec. 1884 / overl. den 27 Jan. 1920.

41. 42. 43. 44. Anna Amelia / Bogaardt / born at Chinsurah / on the 4 Decr 1913 / died at Batavia / on the 17 Octr 1834 / She was a gentle an affectionate / and a virtuous wife, and her loss / will long be deeply felt by a / numerous circle of relatives / & friends, to whom the amiable / and benevolent qualities of her / spotless heart had deservedly / endeared her. / This marble is erected to her / memory / by her bereaved husband / L. Carvalho. / Blandford sculp^{t}

45. Hier ligt / onze liefste / echtgenoote en moeder / S. H. M. Dahler geb. Backer / overleden 16 Augustus 1908 / met / onze liefste vader / J. H. Dahler / overl. te Bandoeng 25 Sept. 1928 / Rust in vrede. / Scheiden is ons lot / wederzien onze hoop.

46. H. R. Gude / geb. 6 July 1875 / overl. 14 Sept. 1879.

47. Edward James Balliston / born London / 31 March 1877 / died Batavia / 17 June 1919.

47a. Hier rust in vrede / naast hare twee kinderen / mijne dierbare vrouw / Sophia / J. M. Pattijn / geb. Seibert / te 's Hage 10 Novb. 1820 geboren / en den 5en Apr. 1846 gestorven.

48. J. M. Gerlach.

49. Francois Johan / Baptiste Mayer / geb. 7 Maart 1828 / overl. 3 April 1869.

50. Hier rust / zusje / E. A. Schlüter / geb. 8 Aug. 1907 / overl. 10 Maart 1909.

51. Rustplaats / van / Hendrietta Ch. de Nys / wed. van H. J. Holsboer / geb. $18\frac{9}{12}42$ overl. $18\frac{17}{10}95$ / en / hare dochter / Jeanne H. Holsboer / echtgenoot van / Ch. P. Doeve / geb. $18\frac{5}{8}70$ overl. $19\frac{25}{7}01$ / Op $19\frac{12}{8}21$ werd hier bijgezet / hare kleindochter en dochter / Jeanne Ch. W. Doeve / echtgen. van F. C. Beisser / geb. $18\frac{3}{1}95$, overl. $19\frac{24}{7}21$.

52. Hier rust / onze geliefde zoon en broeder / Frans Leonard Fraeyhoven / geboren te Buitenzorg / 28 April 1900 / overleden te Meester Cornelis / 28 Januari 1920 / Rust zacht lieve Oetje.

53. Rustplaats / van / Jan Schotel / geb. 20 Augustus 1871 / overl. 24 Juni 1909 / Theresia Schotel / geb. Leplat / geb. 18 December 1837 / overl. 19 November 1910 / Rust zacht lieve dooden.

54. Rustplaats / van / Johan Frederik Myer / geb. te Ceylon 15 Januari 1800 / overleden 16 Mei 1859 / Zijn asch rust in vrede / Arabella Hanking / wed. van J. F. Myer / geboren te Ceylon 8 November 1804 / overleden 2 Augustus 1887 / R. I. P. Vrouwe Louise Rosalie Labretta / Van den Bergh geb. Van Beek / geboren te Batavia 6 Augustus 1843 / alhier overleden 22 September 1920 / Rust zacht Mama.

55. Rustplaats / van / Franciscus / Fredericus Wasch / geboren te Batavia / 7 November 1815 / overleden te Batavia / 12 December 1860 / Adolf Frederik Wasch / geboren te Batavia / 4 Maart 1842 / overleden te Batavia 4 Juni 1906 / Johanna Nelia Wasch / Varkevisser / geboren te Batavia / 2 December 1845 / overleden te Batavia / 10 December 1916 / Rust zacht geliefde dooden.

56. C. Groll / geb. 8 Maart / 1855 / gest. 18 January / 1856.
(Cornelius Gr.).

Het monument op het graf van E. A. Fritze
(1790 — 1839)
(zie Deel IV bl. 121 no. 68).

57. F. H. Tiedeman / geb. te Amsterdam / den 4 April 1822 / overl. te Batavia / den 9 Augustus 1863.

(Frederik Hendrik T.).

58. Rustplaats / van / Gustav Willett / overl. te Batavia / den 25 April 1859 / in den ouderdom / van 53 jaren.

59. Rustplaats / van / Jonkvrouwe / M. C. W. L. Holmberg / De Beckfelt / geb. te Kuilenburg / den 25 November 1780 / overleden te Batavia / den 15 December 1858 / in leven huisvrouwe / van / H. W. Geselschap / Hare assche ruste in vrede / H. W. Zilver Rupe / geb. 24 November 1863 / overl. 31 July 1867 / Mej. L. A. Geselschap / geb. 9 Februari 1815 / overl. 15 Juni 1904.

(Eerst genoemde was een der 11 kinderen van Nicolaas H. d. B. en J. A. A. van der Gon; vgl. Ned. Adelsb. 1914 bl. 343). Van deze familie teekende ik nog op: Op 29 Nov. 1811 werd op deze begr. ter aarde besteld Fredrik George Holmberg de Beckfelt, lid Hoogen Raad van Just. voor rek. extraord. lid bij dien Raad Jan Willem Borwater; sterfhuis Molenvliet. Op 19 Dec. 1819 werd te Semarang geb. een dr. van N. A. Holmberg de B. en C. H. van Muyen; zie a.v. bl. 343 sub 1).

60. Hier rust / onze lieveling / Isidore de Bie / geb. 21 April 1895 / overl. 13 Augustus 1897.

61. Nesje van Renesse / geboren 27 Juni 1907 / overleden 6 Maart 1912.

62. 63. 64. 65. 66. Niets.

67. Rustplaats / van de weduwe / H. B. Johannes / geb. Aviet / geb. te Bushire / overl. 17 Maart 1893 / oud 82 jaren.

68. Op een monument: Ernst Albert Fritze / geboren te Herborn / 22 July 1790 / gestorven / 14 Mei 1839 / R. I. P.

69. Jan Hendrik Haakman / oud kapitein luit. ter zee / Ridder der Mil. Willemsorde / echtgenoot van / Vrouwe / Davine de Plönnies / geb. te Amsterdam 7 April 1838 / overl. te Mr. Cornelis 28 July 1879.

70. Hier rust / Euphemia Maria Halen / echtgenoot / van / Ernst Albert Fritze / geboren te Utrecht / den 19e Mei 1800 / gestorven te Batavia / den 11en February 1838 / Nooit kom ik weer bij U; het zalig uur verschijnt / Dat u hierhenen voert, waar alle smart verdwijnt.

71. Niets.

72. Hier rusten / Willem Hugo van der Putten / geb. te Rotterdam 6 Juli 1834 / overl. Batavia 4 April 1895 / Fenna van der Putten / Groeneveld / geb. Groningen 5 Juni 1846 / overl. Batavia 12 April 1905. / Martini Eugenie van der Putten / geb. Batavia 25 Maart 1875 / overl. Batavia 9 Augustus 1905 / Alphons Albert van der Putten geb. Backenheim 9 Mei 1879 / overl. Batavia 22 Augustus 1921 / Willem Hugo van der Putten / geb. te Batavia 21 Maart 1865 / overl. te Batavia 3 October 1927 / Rust in vrede.

73. Niets.

74. Hier rust / W. F. van Citters / geboren den 5 July 1785 / overleden den 4 Mei 1836.

75. Hier rust / ons kind / 29 Mei 1895 / Van Thiel.

76. + / Hier rust / E. P. C. Cenie / geb. te Antwerpen / 11 October 1812 / overl. te Batavia / 18 July 1845 / R. I. P.

77. Hier rusten / E. W. Croese / geb. Specht / geb. 25 Mei 1853 / overleden 22 Augustus 1908 / A. Croese / geb. 17-1-1847 / overl. 28-4-1922 / E. L. Croese / geb. 13-10-1917 / overl. 16-1-1918 / Mevr. F. Blaauw / geb. Croese / geb. 19-12-1895 / overl. 22-1-1928.

78. 79. Niets.

80. Rustplaats / van / Bernhardina Karolina / Wilken / echtgenoote van / P. C. van Leeuwen / geb. te Tomohon - Menado / 27 Februari 1858 / overl. 25 April 1895 / Rust zacht lieve vrouw en moeder.

81. 82. Niets.

83. Hier rusten / mijn geliefde broeders / L. F. Cordesius / overl. den 17en Juni 1909 / en / J. C. Cordesius / overl. den 18en Maart 1918 / en / hunne zuster / Mevr. Carolina Johanna / Andreas-Cordesius / geb. te Serang 20 Maart 1872 / overl. te Tjibadak 17 Januari 1934. / Rust in vrede!.

84. Douwe Lovius / in leven / gezagvoerder van het stoomschip / van den dienst der bebakening / en kustverlichting in Ned. Indië / „Lucifer" / geb. te Rotterdam 6 Nov. 1868 / overl. te Weltevreden 6 Juli 1908.

85. Niets.

86. Hier rusten / onze lieve vader en moeder / Jacob van Oord / geb. 29 Dec. 1870 / overl. 3 Sept. 1909 / Eugenie Johanna / van den Oord - geb. Beyer / geb. 22 Oct. 1881 / overl. 27 Juli 1932 / R. I. P.

87. Rustplaats / van / M. H. A. Voorsmit / geb. 16 Juni 1849 / overl. 17 Juni 1919.

88. Niets.

89. Hier rust / F. W. M. van Bloemen Waanders / geboren den 11den Februari 1862 / overleden den 28sten Mei 1919.

90. Niets.

91. Hier rust / Hendrik Johannes / Prins / geb. te Tjilatjap / 12 Augustus 1841 / overl. 20 December 1895 / R. I. P.

92. Hier rust / onze geliefde zuster / Sophia Amalia Beer / Van der Capellen / geb. te Batavia 2 April 1880 / overl. te Meester Cornelis / 27 Juni 1909 / R. I. P.

(Ik teekende nog op: Op 9 September 1903 + oud 47 jaar Vrouwe S. A. Brouwer, diep betreurd door hare kinderen; namens de familie annonceerde J. H. van der Capellen. Op 3 Feb. 1894 + te Kampong Melajoe oud 73 jaar D. Brouwer, secr. van Bantam, nalatende dochter S. A. van der Capellen en kinderen. Op 9 Sept. 1923 + de Wed. L. W. van der Capellen geb. Kommer. Op 23 Aug. 1923 huwden te Mr. Cornelis Ir. J. E. Loke, werktuigkundig ing. en Lucie van der Capellen. In het ziekenhuis Tjikini geb. 11 Sept. 1924 hun zoon Adolf Louis).

93. Hier rust / Mathijs de Clercq / geb. te Amsterdam / den 15 Juny 1836 / overl. te Batavia / den 26 July 1859.

94. F. H. Kroon.

95. Rustplaats / van / F. H. Kroon / geb. te Amsterdam / 1 Januari 1823 / overl. 4 December 1895.

96. Hier rust / Johannes Meyers / geb. te Vlaardingen 6 Mei 1839 / overl. 24 April 1869.

97. Rustplaats / van / onze dierbare ouders / Pieter Jacobus Adrianus / Zaalberg / geb. te Leiden 6 Maart 1830 / overl. te Welt. 4 April 1895 / en / Suzanna Elisabeth / Zaalberg.- de Bie / geb. te Welt. 3 September 1833 / overl. te Welt. 12 Augustus 1910 / R. I. P.

98. Hier rusten / Cornelis de Bie / geb. te Batavia 21 Juny 1794 / overl. 19 July 1859 / en zijne echtgenoote / Clasanta Caselina / Samuels / geb. te Batavia 19 October 1798 / overl. 21 Augustus 1872 / benevens hunne / vier kleinkinderen.

99. Rustplaats / van / J. Elsenaar / geb. 13 April 1823 / overl. 9 Juni 1882 / C. P. Elsenaar- / Nonnekens / geb. 30 November 1826 / overl. 25 Mei 1890.

100. Rustplaats / van / J. J. von Dewall / geb. Albert / overl. 11 Januari 1885 / in den ouderdom van 67 jaar / en / F. H. von Dewall / geb. 21 Augus. 1864 / overl. 10 Maart 1905.

101. Gewijd / aan de nagedachtenis / van / F. Kroese / overl. 16 Januari 1869 / in den ouderdom van / ruim 65 jaren / en van Johanna Theodora / Frederika von Dewall / geb. 8 Maart 1863 / overl. 22 October 1881 / Zij rusten in vrede / Rustplaats / van / F. A. Kroese / geb. Samuels / A. F. von Dewall geb. Kroese / overl. 29 Juni 1909 / A. F. von Dewall / overl. 6 Juni 1909.

(Op een monument).

102. Anna / Zalig zijn de reinen van harte / Want zij zullen God zien.

102a. Adrianus van Ommeren / geb. te Rotterdam 18 Mei 1813 / overl. 31 October 1855 / Maria Elizabeth / Joritzaar / geb. 2 April 1800 / overl. 3 Augustus 1870 / Willem van Ommeren / geb. te Rotterdam 18 April 1810 / overl. 19 Augustus 1890.

103. Adriana Elisabeth / Du Cloux / echtgenoot van / Mr. A. A. Buyskes / 13 January 1849 / 26 July 1879.

104. Dane. (?)

105. Hier rust / Theodora Petronella / geboren 1 Augustus 1858 / overleden 17 Juny 1859 / en / Johannes Albertus / Van Affelen van Saemsfoort / geboren 5 November 1846 / overleden 29 Maart 1865.

106. Niets.

107. Hier rusten / W. P. A. Bitzinger / in leven militair amb. der 2 kl. / geb. te Heidelberg (Baden) / den 23 November 1834 / overleden den 23 April 1895 / en / zijne echtgenoote / Francoise Victoire / Marlier de Routon / geb. te Muntok (Banka) den 31 Mei 1839 / overleden den 16 Januari 1926.

108. Hier rust / Albert Moser / geb. Herzogenbuchsee / (Bern) 16 Mai 1835 / gest. Batavia 8 Merz. 1869. / Psalm 23 vers 1.

109. Hier rust / mijne geliefde moeder / Anna Margaretha Smit / geb. te Makasser 15 Mei 1803 / overl. 5 Augustus 1879 / Anna Margaretha Kostede / geb. Smit / geb. 11 Nov. 1830 / overl. 12 Jan. 1896.

110. Hier rust / mijn geliefde broeder / Frederik Louis Boonzaier / geb. 16 December 1849 / overl. 17 Augustus 1879.

111. Rustplaats / van / Johannes Jacob Jans / overl. op 5 April 1895 / i/d ouderdom van 65 jaren / Cornelia Adriana Jans / overl. op 8 September 1909 / i/d ouderdom van 41 jaren / Willem Cornelis Jans / overl. op

10 Augustus 1910 / i/d ouderdom van 33 jaren / Christiaan Lodewijk Jans / overl. op 29 April 1920 / i/d ouderdom van 61 jaren / Louise Debeffe / overl. op 11 Juli 1922 / i/d ouderdom van 17 jaren.

112. Hier rust / Jan Albert / Martens / overleden 12 Maart / 1860 / in den ouderdom / van 37 jaren.

113. 114. Niets.

115. Hier rust / Mevr. de weduwe / Th. A. W. Baumbach / overl. 2 Mei 1895 / R. I. P. / Hier rust / Mevr. Wed. Baumbach geb. Sankap / overleden 2 Mei 1895 / George van Driem / overleden 30 April 1898 / Thomas Wilhelm Pereira / overleden 16 Jan. 1904 / Lieve / Antoinette / Rust zacht.

116. Familie Samuels / Jan Willem Samuels / geb. 8 November 1821 / overl. 19 April 1901 / Willem Samuels / geb. 4 Februari 1888 / overl. 8 Maart 1907 / Rust in vrede.

117. R. Juracek / geb. 4-10-1905 / overl. 15-7-1909.

118. Hier rusten / Willem Jan / Haack van der Goes / geb. 9 Augustus 1868 / overl. 20 Maart 1869 / en / Aert Petrus Willem / Haack van der Goes / geb. 5 Augustus 1870 / overl. 14 November 1873 / Jonkv. Ernestina Jacoba / Carolina van der Goes / echtgenoote van / W. E. J. Bedding / geb. 16 Maart 1867 / overl. 2 April 1890.

(Vgl. Ned. Adelsb. 1933 bl. 64).

119. 120. 121. 122. 158 en 159. Graven van de familie Schill. Rustplaats / van / Vrouwe / E. A. Roseboom / weduwe van den Heer / Jeremias Schill / te Batavia geboren / den 18 October 1788 / en overleden den 8 Juny / 1855.

(Elisabeth Adriana R.; vgl. Ned. Patr. 1913 bl. 340).

Jeremias Schill / geboren / 6 December 1784 / overleden / 15 October 1852.

(Vgl. a.v.).

Maria Justina / Dorothea Goetbloed; geb. Schill / geboren te Zierikzee / den 12 December 1785 / overleden te Batavia / den 30 Juny 1852 / Hulde / van vriendschap / achting / dankbaarheid.

Hier rust / Elisabeth Adriana / Adolphina Schill / geb. 10 Maart 1838 / overl. 19 April 1842 / Hier rust / Mr. P. A. Schill / geb. 6 Juny 1810 / overl. 11 October 1851.

(Pieter Adolf S.; vgl. a.v. bl. 341).

(Van deze familie teekende ik nog op: Op 18 Dec. 1807 werd op deze begraafplaats in Huurkelder no. 28 begr. Jeremias Albertus Schill, oud 39 dagen zn. van den onderkoopman Jeremias S., sterfhuis Koestraat.

Op 28 Oct. 1814 werd ald. begr. J. Schill, pred. Luth. gem. voor rek. ZEd. huisvr. Elisabeth Helmich, sterfhuis Buiten Nieuwpoortstraat.

Op 1 Dec. 1814 a.v. in kelder no. 9 M. A. Schill, voor rek. vader.

Op 20 Dec. 1814 Dorothea Justina Schill, 3 j. 3 m., in kelder no. 9 voor rek. vader J. Schill, sterfhuis Koestraat.

Op 10 April 1848 a.v. Mevr. Elisabeth Helmich, wed. Schill. extest. rek. desz. zoon Jeremias S., sterfhuis Buiten Nieuwpoortstraat. (Vgl. Ned. Patr. 1913 bl. 340).

Op 1 Jan. 1820 a.v. Joachim Peter Schill, procureur alhier, rek. neef J. Schill, sterfhuis Noordwijk bij den heer Schill).

F. H. W. Schill was in 1894 geh. met G. A. van Rijn; hun dr. Annie S. geb. 9 Juli 1894 + Batavia 22 Dec. 1894).

123. Hier rusten / R. van der Maaren / oud 37 jaren / en zijn zoontje / Reinier Daniel / oud ruim 6 maanden / 1859.

124. 125. Joh.ª Maria / geboren / 22 Juny 1841 / overleden / 3 January 1843 / en Fred. Eduard / Bischoff / geboren / 21 November 1842 / overleden / 30 December 1844.
Hier rust / naast hare twee kinderen / Jeanne Helene / Elisabeth Jeekel / huisvrouw / van / J. G. A. Bischoff / geb. 2 January 1819 / overl. 18 Aug.st 1849.

126. 127. 128. Niets.

129. Mr. Willem / Bijsterbos / geboren te Kampen / den 6 December / 1793 / overleden te Batavia / den 8 Augustus / 1852.

130. Rustplaats / van / Christine Louise / Baronesse / van Heerdt / geboren / Penning Nieuwland / en hare twee zonen / Zij werd geboren / te Grave / den 3 Augustus 1819 / en overl. te Batavia / den 27 April 1854 / R. I. P.

(Vgl. Ned. Adelsb. 1920 bl. 304).

131. Niets.

132. Hier rusten / Sophie Hanibals / geb. Jansen / Frederik George Hanibals / Willem Carel Hanibals / Rust in vrede.

133. Rustplaats / van / Leo van den Brandt / geb. 8 September 1879 / overl. 2 December 1895 / Louisa van den Brandt / geb. Rietsch / geb. 13 Mei 1841 / overl. 29 Juni 1900 / Johannes van den Brandt / geb. te Oirlo 16 Sept. 1840 / overl. te Tjisaät 7 Aug. 1902.

134. 135. Niets.

136. Hier rust / onze innig geliefde / echtgenoote en moeder / Johanna Wilhelmina / Maria Elisabeth / Veenendaal / geb. Pompe van Meerdervoorde (sic) / geb. te Bergen op Zoom / 28 April 1879 / overl. te Weltevreden / 1 Augustus 1919.

(Ik teekende nog op: Mr. Jacob Pompe van Meerdervoort, raad ord. van Justitie werd 17 Sept. 1743 curator van de Academie der Marine; 5 Nov. 1745 Waterfiscaal pro interim; 11 Oct. 1746 pres. van zee- en commerciezaken; gesuspendeerd en van voornoemd presidium ontslagen 14 Nov. 1747; curator der Academie en censor der drukkerij 28 Maart 1749).

137. Hier rust / H. Romswinckel / in leven / 2e luitenant der Inf. / geb. te Oosterbeek / 23 Augustus 1874 / overl. te Batavia / 25 Januari 1896.

(Henri R.).

138. Hier rust / onze innig geliefde / laatste zoon / Frits Harting / geboren te Padang / 11 November 1878 / overleden te Batavia / 16 December 1895 / Dat God hem in genade / moge aannemen.

139. Rustplaats / van / Lafientje Antoinette / Doerrleben-Versteegh / overleden 1 December 1895 / Johanna Wilhelmina / Versteegh-Kloeth / overleden 12 October 1906.

140. Gewijd / aan de nagedachtenis / van Vrouwe / Annette Trouerbach / geb. 27 Juni 1841 / overl. 19 April 1896.

141. Elly Kromhout / geb. 10 Juli 1894 / overl. 4 Juni 1895.

142. + / Hier rust / mijne innig geliefde echtgenoote / Leliane Hertha Wasch-Fraeyhoven / geboren te Buitenzorg op 28 Juli 1896 / overleden te Batavia op 4 Maart 1930.

143. (Aan twee zijden van een monument)
a. Frederik George / De Bie / geb. 2 December 1822 / overl. 25 October 1896.
b. Ter nagedachtenis van / Jacoba Elisabeth / Johanna Heeger / geb. 10 Juny 1827 / overl. 8 December 1885 / echtgenoote van / F. G. de Bie.

144. Rustplaats / van / George Victor Francois / Van Helden / geb. te Madioen 4 Oct. 1882 / overl. te Batavia 3 Juli 1907 / Victor Joseph van Helden / geb. te Bangil 9 Nov. 1887 / overl. te Pekalongan 15 Sept. 1908 / Bijgezet te Batavia 8 Febr. 1909.

145. Hier rust / Pieter Jan Reynhart / overl. ... Juli 1838 / in den ouderdom van 11 maanden. (Ook werd hier begr. Henri Charles Reynhart, zn. van P. H. R. en J. A. Leidelmeyer, + 5 April 1859).

146. Johanna Wilhelmina Beer / oud 20 dagen 1866 / Adolphine Caroline Beer / geb. 14 Februari 1859 / overl. 22 Augustus 1879 / Eugenie Victorine Beer / echtgenoote van / Johan Frederik Eichholtz / geb. 8 November 1868 / overl. 3 Mei 1895 / Johan Coenraad Beer / geb. 13 Augustus 1846 / overl. 28 September 1909.

147. Hier rust / Adriaan Tazelaar / geb. Den Haag 16-4-1885 / overleden 27-1-1920.

148. Camille Vidal / geb. XXVII August / MDCCCXL / ges. XII January / MDCCCXLII.

149. Hier rust / Vrouwe / E. J. von Franquemont / weduwe van / J. P. J. van Bosstraeten / eerder weduwe van / S. H. Oosthoek / geb. te Batavia 21 November 1815 /

en / aldaar overleden 11 September 1865 / en haren zoon / H. Oosthoek / overl. te Batavia 19 Mei 1859 / in den ouderdom van / 28 jaren.

150. Hier rusten / Ventje en Charles / Eduard van Weelden / geb. 16 Mei 1898 / overl. 13 November 1898.

151. Rustplaats / van / Frans Albert Fuchs / geb. 14 Mei 1867 / overl. 22 Maart 1919 / R. I. P.

152. Rustplaats / van / Francois de Bie / overleden 2 September 1879 / en / zijn zuster / Johanna Elisabeth de Bie / geboren 9 November 1841 / overleden te Djokjakarta / 24 Januari 1921 / R. I. P.

153. Niets.

154. Hier rust / Johanna Juliana / Henrietta de Lannoy / weduwe van / William Young / geb. te Colombo-Ceylon / 14 Februari 1810 / overl. te Batavia 21 September 1879 / met / haar zoon Edward Young / onzen lieven vader / geb. te Batavia den 1sten Mei 1837 en / overl. te Mr. Cornelis den 8sten Oct. 1917 / Ps. 65 v.l.; Gez. 88 v. 3 en 4; Gez. 182 v. 4.

155. Rustplaats / van / onze geliefde ouders / Juliana Young / overl. 4 April 1890 / en / Henri Charles Kal / overl. 12 November 1900 / Hunne kinderen.

(Nog teekende ik op: Op 23 Oct. 1901 werd te Batavia geb. Cornelia, dr. van E. Th. Kal en W. Perdijk; 22 Sept. 1906 werd hun een dochter geb.; op 10 Nov. 1900 werd in het ziekenhuis Tjikini te Weltevreden geb. Hajo, zn. van het te Mr. Cornelis wonende echtpaar J. L. Kal en R. Freyss. Op 12 Nov. 1900 + te Tjitjoeroeg oud 66 jaar H. C. Kal, oud gewestel. secretaris, begr. Tanahabang Welt. 14 Nov. d.a.v.; verloofd Bidara Tjina - Tjitjoeroeg 20 Feb. 1901 Betsy du Puy en H. Th. Kal, contr. B. B.; zij kregen 12 Dec. 1903 te Welt. een zoon; op 6 Juli 1923 geb. te Welt. Elisabeth, dr. van K. van Dijk en hv. geb. Kal).

156. In 1921 teekende ik op dit graf op: Johannes Franciskus / Anten / gep. kap. der art. / 31 Oct. 1822 + 7 Oct. 1896. Thans leest men daarop: J. T. Anten / gep. kapt. art. / 1822-1926.

157. Niets.

158 en 159. Zie bij nos 119. 120 volgg.

160. Op een bronzen plaat: Math^a^ Ann^ta^ / Theod^a^ Corn^a^ / Muller / echtgenoot / van / Mr. H. Merkus / Willer / geboren / 18 Mei 1820 / overleden / 3 Sept. 1853. (Hieronder een gevl. zandlooper) Om dit opschrift is een bronzen krans, waarin de namen: Louis / Mina - Daniel / Henri - Elise / Charl^te^ - Mathilde / Louis - Jenny / Willem - Thomas.

161. Wed. W. A. A. Bremer / geb. Smith / overleden 1909.

162. Hier rust / Victor de Tyssonsk / overl. 9 Februari 1909.
Hier rust / mijn / geliefde / zoon / Albertus Hermanus de Tyssonsk / geb. 4 Mei 1887 / overl. / 25 October / 1902.

163. Hier rust / Albertus Jacobus Meyer / in leven / gep. majoor der artillerie / geboren te Nijmegen 1831 / overleden te Batavia / 20 December 1908.

164. Rustplaats / van / Wed. Jane Gray / Augusta Caroline Gray / geb. Ungerer /
geb. 19-5-1857 / overl. 2-7-1926 } te Weltevreden.

165. Niets.

166. Een geliefde echtgenoote / moeder en grootmoeder.

167. Fam. / Pottkamp / Hier rust in vrede / onze lieveling / E. F. Pottkamp / geb. 2-11-'08 overl. 9-4-'09.

168. Hier rust / onze lieveling / Anton Ferdinand / Thijssen / geb. 26 Jan. 1905 / overl. 7 April 1909 / R. I. P.

169. Rustplaats / van / Johann van den Bergh / geboren te Doveren - Pruisen / 21 Mei 1843 / overleden 25 Mei 1899.

170. Niets.

171. Hier rust / onze geliefde zoon en broeder / Bernhardus Jansen / geb. te Magelang 29 Juli 1878 / overl. te Batavia 22 September / 1896.

172. Hier rust / Marina Maria Adelaide / De Rozario / geb. Renon / geb. te Banjoemas / 30 December 1848 / overl. te Batavia 6 October 1879.

173. Niets.

174. Hier rust / onze geliefde dochter / Adolphine Bernhardine / Cornelia Malasch / geb. 13 Januari 1916 / overl. 8 Juli 1919 / Rust zacht lieve Ine.

175. Rustplaats / van / Emmy Willemsen / geb. Visser / geb. te Soekaboemi 3-3-1893 / overl. 22-6-1919 / en / Johan Pieter Hendrik / Willemsen / geb. te Batavia 8-4-1898 / overl. 9-9-1927.

176. Hier rust / Otto Hendrik / Valckenier de Greeve / geb. 28 October 1844 / overl. 10 Mei 1909.

177. Hier rusten / onze geliefde ouders / Jacobus Bernardus Wilhelmus / Schreuel / geb. 21 Februari 1852 / overl. 19 Juli 1909 / en / Jacoba Christina Schreuel / Schultz / geb. 20 December 1861 / overl. 13 Mei 1909.

178. Hier rusten / onze beide onvergetelijke / lievelingen / Marietje Fohr / geb. Soerakarta 17 April 1904 / overl. Batavia 19 Mei 1909 / en / Betsy Fohr / geb. Batavia 16 Sept. 1908 / overl. Batavia 30 Mei 1909 / Petronella Gerardina Fohr / geb. Baars / geb. 20 November 1876 / overl. 2 Maart 1926.

179. Niets.

180. Rustplaats / van / Christiaan Driessen / geb. 4 Maart 1884 / overl. 10 December 1895 / innig geliefde zoon / van / A. Driessen.

181. Hier rust / onze lieveling / Antonette Cornelia / Pietersz / geb. 15 Mei 1890 / overl. 7 Jan. 1896 / Zij / ligt hier niet in het stof / Zij rust in 't Hemelhof / Hier rust / onze geliefde vader / A. N. Bell / diep betreurd door / zijne kinderen.

182. Sacred / to the memory / of / Robert Liddell / died 16 December 1868 / aged 36.

183. Ci-gît / Eugène Achilles / Bonnet / né à St. Bauzille du Putois / le 17 Septembre 1834 / décédé le 28 Décembre 1868 / à Batavia / en / George Diederich / Dammers / geb. te Amsterdam / 29 Augustus 1813 / overl. 21 Juny 1870 / te Batavia / Vrede zij hunne assche.

184. Rustplaats / van / Antonius Bernhard Hagen / geb. te Batavia 19 Juli 1852 / overl. 26 April 1913 / en / Maria Hagen / Von Winckelmann / geb. te Semarang / 25 Augustus 1862 / overl. 16 Februari 1913.

185. Niets.

186. The last resting place / of / Antoinette Lucie Voaden / born 6 May 1886 / married 4 Nov. 1905 / died 5 July 1908 / God have mercy on you Net / You were worse than motherless / from your infancy / and to her father / Antoine Rozenberg / kalm en rustig overleden / in den ouderdom van 78 jaren / 10 maanden 7 dagen.

187. Rustplaats / van / Francina Johanna / Heyer / echtgenoote van / E. G. Sersansie / geb. te Batavia 21 October 1834 / overl. 23 December 1874 / en hare dochter / Francina Hendrika / oud 3½ maand.

188. Hier rust / Johanna Jacoba / Sersansie / echtgenoote van / L. J. Gossow / geb. 8 Juni 1858 / overl. 10 Mei 1890 / L. J. Gossow / geb. 5 Juli 1859 / overl. 9 September 1898.

189. Niets.

190. Anna Debora Meyer / echtgenoote van / H. W. D. Schoonheid / geboren 20 September 1830 / overleden 8 December 1884 / Henri Willem Diderich / Schoonheid / geboren 21 October 1829 / overleden 5 December 1893.

191. Op een tombe zijn blijkbaar geweest (zij liggen nu gebroken er naast):

a. een bronzen plaat, waarop boven een zandlooper en daaronder: Theodorus Cornelis Johannes / Van Dentzsch / geboren den 13 Maart 1831 / overleden / den 8 Mei 1859.

b. een wit marmeren plaat, waarop: Virtus nobilitat.

192. Niets.

193. Hier + rust / onze innig geliefde / echtgenoot en vader / Johann Wiesenfeld / geb. te Aschendorf 15 September 1853 / overl. te Weltevreden / 11 April 1919 / R. I. P.

194. Rustplaats / van / Elly van Eck / geb. 28 November 1903 / overl. 27 Juli 1910 / Smetloos rein als het blanke duifje / Vloog uw zieltje opwaarts heen / Treurend liet gij lieve kleine / Moeder's harte hier beneên.

195. Rustplaats / van / Louis Bernard Wasch / geb. den 2e Maart 1879 / overl. den 28e October 1923 / R. I. P.

196. Rustplaats / van mijne / geliefde echtgenoote / Albertina Carolina / de la Fonteyne / geb. Herman / geb. 22 April 1861 / overl. 1 Augustus 1901 / en hare twee kinderen / Antoinette en Franciscus. / Onze geliefde vader / Franciscus Antonius / Eberhard / de la Fonteyne / geb. te Sambas (Borneo) / 16 Februari 1856 / overl. 22 Augustus 1923.

197. Sacred / to the memory of / Cornelia Mary Anne Brodie / born 3rd Octr. 1835 / died 6th Septr. 1841 / and her sister / Charlotte Augusta Brown / born 21st Dec. 1818 / died 6th Decr. 1841 / The Lord gave & the Lord hath taken away / Blessed be the name of the Lord.

198. Niets.

199. Hier rust / mijn geliefde gade / Elisabeth van Rooyen / overleden te Meester Cornelis / den 25sten April 1919.

200. Niets.

201. Hier rusten / S. F. Kröller geb. Rensing / geb. 11 Augustus 1828 / gest. 12 Maart 1909 / en / P. Young geb. Rensing / geb. 13 December 1835 / gest. 29 Mei 1919.

202. Rustplaats / van / mijn geliefde vader / Dirk Ernst Pereira / geb. 15 December 1841 / overl. 30 September 1879 / en / Familie.
Hier rust / Joannes Pereira / geb. 8 January 1817 / overl. 17 April 1869.

203. Hier rust / onze vriend / Robbert Bowles / overleden 11 April 1919.

204. Edouard Alexandre Antony / Granpré Molière / gestorven / den XXI Mei / MDCCCXLV / slechts 3 jaren oud.

204a. Hier rust / Charlotta Margaretha / Koch / geboren 21 Juny 1841 / overleden den 24 Mei / 1844.

205. Niets.

206. (Op een zuil) Hier rust / het stoffelijk overschot / van / Julius Otto Gobius / in leven kapitein der artillerie / geb. te Mons 24 December 1829 / overl. te Batavia 28 Maart 1869.

207. Martinus Hendriks / geb. Wijchen (G. O.) / 9 Februari 1880 / overl. 3 Januari 1917 / Europ. Kan. 2e kl.

208. Niets.

209. + / Hier rust / M. G. J. Wigman / geb. Roterman / geb. te Rotterdam / 23 November 1871 / overl. te Weltevreden / 28 April 1919 / en / A. H. Wigman / geb. te Weltevreden 25 Nov. 1922 / Rust zacht.

210. Hier rust / mijn geliefde / echtgenoot / Hendrik Ruitenbeek / geb. 9 April 1892 te Nijkerk / overl. 13 Mei 1919 / te Weltevreden / R. I. P.

211. 212. Niets.

213. Rustplaats / van / Familie Daniëls / moeder, dochter / en kleinzoon / Sterven is ons lot / Wederzien onze hoop / P. M. Daniëls /

214. 215. Ici repose / mon épouse bien aimée / Marie Antoinette / Berthe Roussel / née Caillat / décédée à 33 ans 16-2-1896.

Ici repose / notre père bien aimé / Claude Roussel / né le 5 Octobre 1858 à Ajat / décédé le 8 Avril 1904 à Batavia.

216. Rustplaats / van / J. E. Dumas / geb. te Poerworedjo 9-9-1843 / overl. 13-3-1869 / H. C. Dumas / geb. te Poerworedjo 23-9-1832 / overl. 8-9-1901 / en / zijne echtgenoote / Louise Georgina Dumas / geb. Hillebrandt / geb. 14-5-1855 / overl. 14-9-1923.

217. Hier rusten / onze lievelingen / Georgine Anette van Hek / geb. 11 Juli 1913, overl. 18 October 1914 / Laura van Hek / geb. 2 Augustus 1918, overl. 12 September 1918 / Eugénie Elisabeth van Hek / geb. 9 Mei 1925, overl. 19 Juni 1925 / R. I. P.

218. Rustplaats / van / het stoffelijk overschot / onzer / ouders en broeder / Nochtans ben ik niet alleen / want de vader is met mij / De Heiland / Salomo 3.

(Hier werden begraven de ouders: Albertus de Vries op 29 Nov. 1895; zijne echtgen. H. J. Falkama op 21 Jan. 1900; Herman de Vries op 10 Nov. 1904. Laatstgen. was pupil van het Parapattan weeshuis en + in het Mil. Hosp.).

219. Rustplaats / van / C. Dunkerbeck / geb. Hendriks / overl. 28 November 1879 / oud 20 jaren / en onze lieveling / Otto / overl. 3 April 1888 / oud 2 jaren.

220. Gewijd / aan de nagedachtenis / van / C. Helmrich-Elsman / overl. 20 January 1869 / en / W. D. Wiemans / overl. 31 Augustus 1883.

221. Maria Theresia / Boers - Tulleners / geb. te Rotterdam / 22 Maart 1848 / overl. 9 November 1895.

222. Op een staanden grijs granieten steen:
Sacred to the memory / of / James Magnair / merchant at Sourabaya / born / at St. Ninians Scotland / died at Batavia 3rd September 1879 / aged 27 years.

222a. L. J. C. Ch. Bohl Bédier de Prairie / 11 Februari 1861 - 23 Juni 1980 / J. M. L. Bohl / 19 December 1847 - 18 Juni 1920.

223. Sacred / to the memory / of / John / second and twin son / of / Mathew Stewart / Taylor / and of / Cornelia Hillegonda / his wife / who departed this life / the 14th November 1855 / aged 8 months and 18 days / Suffer little children to come unto me / for of such is the Kingdom of Heaven / Matthew 15.14. / Also of his brother / Matthew Stewart / Taylor Jr. / Born 26th October 1856 / died 11th April 1890.

223a. Rustplaats / van / Emelia Francina Suyck / geb. te Pasoeroean 27 Nov. 1869 / overl. te Batavia 27 Juni 1899 / Dirk Adriaan Leussen / geb. te Soerabaja 11 Sept. 1882 / overl. te Batavia 17 Mei 1909 / Onze geliefde echtgenoot en vader / Henricus Lambertus Suyck / geb. te Pasoeroean 7 Aug. 1868 / overl. 20 Juli 1919 / Johanna / Agnysa Elisa Suyck / geb. Wiederhold / geb. 15 Juli 1837 / overl. 30 Juni 1924.

224. Niets.

225. Hier rusten / W. H. Geertsema / geboren 8 Januari 1864 / overleden 30 Dec. 1879 / J. P. Coppers / in leven mil. opzichter der genie / geboren 20 Juli 1848 / overleden 1 Aug. 1880 / J. H. Hirsch / geboren 14 Maart 1816 / overleden 27 Feb. 1892 / F. A. Bulham / geboren 8 Januari 1863 / overleden 4 Sept. 1904 / R. I. P. / Hier rust / onze lieve echtgenoot / en vader / K. F. de Vogel / geb. 3 Aug. 1872 - Mr. Cornelis / overl. 16 Sept. 1923 / Weltevreden / R. I. P.

226. Hier rust / onze innig geliefde moeder / Mevr. de weduwe / A. C. D. C. Bulham / geb. Geertsema / geb. 17 Februari 1857 / overl. 16 Maart 1931 / R. I. P.

227. 228. 229. 230. Niets.

231. Hier rust / onze geliefde grootmoeder / weduwe M. Ensulus - Well / en / onze lieve kinderen / Leopold Meert / Julia Meert / Rust in vrede.

232. Niets.

233. F. J. Juracek / geb. 18-2-1903 / overl. 20-7-1909.

234. 235. Niets.

236. Rustplaats / van / onze geliefde echtgenoot en vader / Ch. Th. F. M. Cordesius / geboren 19 April 1869 / overleden 26 April 1919 / Rust in vrede.

(Charles Theodorus Frederik Michael C.).

237. Ter nagedachtenis aan / onze zeer geliefde / echtgenoote en moeder / Vrouwe S. J. A. Dominicus / geboren Noordziek / Hare moeder / en twee dochters / R. I. P.

238. Hier rust / Herman Bernard / De Wilde / geb. te Semarang / 3 Juli 1885 / overl. te Weltevreden / 27 December 1899 / en familie / R. I. P.

239. Niets.

240. Hier rusten / Frederik Karel de Waal / geb. 20 Maart 1857 / overl. 13 December 1895 / Henriette Engeltine de Waal / Hültner / geb. 6 April 1867 / overl. 7 Februari 1903 / Charlotte Hültner / De Chauvigny de Blot / geb. 31 October 1828 / overl. 21 December 1920.

241. 242. Niets.

243. Hier rust / J. J. Bieseman / in leven / conducteur / der / artillerie /

244. 245. 246. 247. Niets.

248. Rustplaats / van / Frederik Willem / Boes Lutjens / geb. te Amsterdam / 18 October 1829 / overl. 16 April 1896 / Carolina Hubertina / Boes Lutjens / geb. Pietermaat / geb. 29 Juni 1839 / overl. 8 Mei 1883 / Sara Carolina / Boes Lutjens / geb. 26 Mei 1867 / overl. 16 December 1868.

(Vgl. Ned. Patric. 1921/22 bl. 393 sub 8).

249. Hier rust / Charles William / Godschalk / geb. 23 Maart 1879 / overl. 10 April 1880.

250. 251. Niets.

252. Hier rust / mijn innig geliefde echtgenoot / en onze dierbare moeder / F. H. H. v.d. Broek-Schönholtz / geb. 20 Febr. 1893 - overl. 3 Jan. 1930.

253. Hier rusten / Pieter Theodorus Nicolaas / overleden 5 April 1896 in / den ouderdom van 53 jaren / Eveline Mathilde Latuperisa / overleden 22 Februari 1917 / in den ouderdom van 67 jaren / en / Johan Latuperisa / overl. 19 Juli 1917 / in den ouderdom van 56 jaren.

254. Niets.

255. Rustplaats / van / Wilhelmus Anthony / Hendrik du Cloux / 2e luitenant der Inf. / geb. 4 December 1874 / overl. 4 April 1896.

256. Hier ruht / Julius Hoppenstedt / geb. 4 Januar 1882 / gest. 5 Juni 1905 / Auf Wiedersehen.

257. Hier rusten / E. J. Cornelis / L. A. G. Cornelis / geb. Jansz / en hunne kinderen / R. I. P. / Hier rust / E. J. Cornelis / oud 52 jaren / overleden den 5e Mei 1880.

258. 259. 260. Hier rust / Hendrik Broekhoff / oud 57 jaren / kommies visitateur / bij de recherche / der Ink. en Uitgaande / Regten / overleden Batavia / den 15 September 1839.

Hier rust / een levenloos / geboren kind van / Hendrik Broekhoff / Margaretha Elisabeth Deyninger / Batavia den 12 December / 1838.

261. Lambertus Zegers Veeckens / geb. te Amsterdam / 6 Juny 1845 / overl. te Batavia / 1 November 1868 /
(Vgl. Priangan I Personalia bl. 115).

261a. Wimmy de Riel / geboren 31 Maart 1923 / overgegaan 9 Januari 1927.

262. 262a. Rustplaats / van / Rosina Augustina / Agerbeek geb. Brandon / geboren 19 Maart 1843 / overleden 27 April 1920 / Rudi Jacob Agerbeek / geboren 30 Maart 1914 / overleden 6 Maart 1922 / Jan Willem Bloemhard / geboren 6 December 1905 / te Bengkajang / overleden 5 Juni 1931 / te Batavia Centrum / R. I. P.
Rustplaats / van / Jetta Agerbeek / geb. Brandon / geboren 30 Januari 1838 / overleden 20 Augustus 1908 / en / Bernardus Lodewijk / Agerbeek / geboren 9 Januari 1841 / overleden 1 April 1916.

263. Hier rust / onze lieve moeder / Juliana Rawaroe / geb. Pretting / geboren 9 April 1837 / overleden 14 April 1912.

264. Rustplaats / van / Francina Louisa / Frühling / geb. Frans / 1846-1869.

265. Hier rust / Henri Anton Adolf Evert / Deckers / geb. te Banda 24 September 1846 / overl. 23 January 1880.

266. Ci gît / Henri Ramier / né à Orange Vaucluse / décédé à Batavia / le 29 Décembre 1908 / dans sa 40 année.

267. Een Japansch graf.

268. Sacred to the memory / of / Thomas Bain / born 15th February 1803 at Lerwick Shetland / died 19th March 1839 in Batavia / aged 36 years.

269. Niets.

270. Rustplaats / van / Johanna Wilhelmina / Smissaert / geb. Van Neukirchen / genaamd Neyvenheim / geb. 8 Juni 1810 / overl. 15 Maart 1880 / Jan Smissaert / geb. 10 Februari 1800 / overl. 17 Mei 1891.

(Nog teekende ik op: Op 21 Sept. 1827 werd op deze begraafplaats begr. een doodgeb. kind van Jan Smissaert, sterfhuis Koestraat; J. W. van N. gen. N. geb. volgens andere opgave op 5 Juni 1810, was de dr. van Jean Louis van N. gen. N. res. op Java o.a. te Besoeki tot 1810, daarna te Grissee, en 1e echtgen. Wilhelmina Margaretha Sijmens; zij huwde Semarang 8 Jan. 1848 Jan Sm., secr. Wees- en Boedelkamer te Batavia, geb. op Amboina, wedr. van hare halfzuster Carolina Sophia van N. gen. N., die huwde te Soerabaja 28 Jan. 1843 en + aldaar 11 Jan. 1846. — Op 2 Dec. 1779 werd in de Holl. kerk te Batavia bijgezet Dirk Willem Hendrik Sm. in leven onderkoopman en suppoost op 't comptoir van den opperequipagemeester, gedragen uit zijn woonhuis staande aan de Oostzijde van de Groote rivier, per order van Mej. Wed. Anthony Hendrik Dormieux in haar Ed's man zijn eigen kelder binnen de kerk no. 18; hij was onderkoopman en werd 3 Dec. 1776 diaken der geref. gem., lid van Boedelmeesteren 3 Juni 1777 en als leegloopend onderkoopman werd hij 4 Mei 1779 1e suppoost op het comptoir van den Commandeur; op 11 Dec. 1780 en op 16 Dec. 1780 werden per order van dezelfde in denzelfden kelder bijgezet: Anna Hendrietta Sm. en Johanna Wilhelmina Sm. dochtertjes van wijlen den onderkoopman vd. Dirk Willem Hendrik Sm.; Op deze begraafpl. werd 20 Nov. 1806 begr. Anna Agneta Sm. wede. Eerw. Heer Barend Joost Abel Coenders van Helpen, voor rek. opperkoopman Balthazar Sm., sterfhuis Tijgersgracht. Op 2 Juni 1807 werd ald. begr. Jacob Elias Zar, 5 m., zn. van opperkoopman Balthazar Sm., sterfhuis Tijgersgracht; (Vgl. Mdbl. Ned. Leeuw 1905 bl. 61/2), Balthazar Sm. onderkoopman werd boekhouder van den paardenstal 7 Juli 1772; koopman en fiscaal te Hila 7 Dec. 1780; hoofd aldaar 7 Dec. 1781; als koopman geapprobeerd 17 Nov. 1783; hoofdadmin. en secunde te Ambon met voordracht tot opperkoopman 4 Dec. 1787; in die kwaliteit geapprobeerd 19 Nov. 1789).

271. Niets.

272. Rustplaats / van / Casper Hendrik / Coenraad / geb. te Patjitan / 3 October 1836 / overl. 9 October 1895 / zijne echtgenoote / Justine / De Senerpont Domis / geb. te Poerbolinggo / 30 October 1849 / overl. 18 Februari 1909.

273. Niets.

274. Rustplaats / van / Wilhelmine Sofia / Frederika Sorillon / echtgenoote van / Th. Razoux Kühr / overl. 8 Januari 1909 / oud 43 jaar.

275. Niets.

276. Jan Bend Martinus Roselje / 26 April 1845 / Louise Mathilde Roselje / dochter van J. B. Roselje / en A. J. M. le Roux / 5 Augustus 1846 / Theodorus Roselje / 5 Mei 1895.

(Vroeger luidde het begin van het grafschrift: Jam Henri Martinus / ob 26 April 1845 / oud 74 dagen / en / Louize Mathilde / Rozelje / ob 4 Augs. 1846 / oud 146 dagen).

277. Rustplaats / van / Louise Nettekoven / geb. 30 Juli 1906 / overl. 10 Februari 1909.

278. Leopold de Ferrari / décédé le 2 Novembre / 1895.

279. Deppy / S. H. Boes Lutjens / geb. 16-2-1898 te Soemenep / overl. 15-3-1911 te Weltevreden / Joh. 14 - 1. 2. 3. 4. / Daniël F. W. Boes Lutjens / in leven notaris / geb. 20-6-1864 te Meester Cornelis / overl. 14-9-1931 te Djember / Joh. 14 - 1. 2. 3. 4.

280. Hier rust / onze kleine lieveling / Elly Harms / geb. te Weltevreden / op den 20sten Mei 1919 / overl. te Weltevreden / op den 23sten Juni 1919.

281. Rustplaats / van / Simon Frans Everhardus / Risakotta / geb. te Saparoea 4 Februari 1851 / overl. te Weltevreden 20 Juni 1907 / en / Oscar Hendrik Risakotta / geb. 27 September 1895 / overl. 19 December 1895 / Rust zacht in Jezus armen / Hier rust mijn lieve echtgenoot / Japhet Paulus Hogendorp / geb. te Sap. 7 Juni 1878 / overl. te Bat. 16 November 1929 / God is liefde.

282. Hier rust / onze bondsmakker / J. J. Langner / geb. te Tjitjadas Preanger / den 13 Juni 1882 / Eur. fus. Alg. Stb. no. 50107 / overl. te Batavia 13 Juli 1909 / Zijne kameraden / R. I. P.

283. Niets.

284. H. Zwartjes.

285. Niets.

286. Hier rusten / A. H. Rijkschroeff / A. C. Rijkschroeff / de Sera / Willem en Rika / Rijkschroeff.

287. Hier rust / Julius Constantijn Pieloor / in leven ambtenaar ter beschikking / bij het Hoofdbureau van / Staatsspoorwegen / geboren te Makasser op den / 10den Juli 1864 / overleden te Weltevreden op den / 21sten Juli 1919.

288. Niets.

289. Hier rust / Louis Paul Coçheret / de la Morinière / geboren te Batavia / den 15den Juli 1881 / overleden te Batavia / den 28sten Januari 1920.

290. 291. Niets.

292. Hier rust / Y. Radersma / in leven / predikant bij de / Evangelische gemeente / te Batavia / geb. te Workum / 9 Februari 1840 / overl. 3 April 1896 /

(Zie over Ynze R. Biogr. Woordenboek t.a.p.).

293. Niets.

294. Rustplaats / van / Engelina Elisabeth / Agerbeek / geb. 15 October 1826 / overl. 26 Januari 1896 / H. F. Agerbeek / oud vendumeester / te Samarang / geb. 28 November 1820 / overl. 14 Maart 1897 / Wilhelmina Carolina Schilter / geb. Agerbeek / geb. 16 October 1831 / overl. 11 Februari 1912.

295. Hier rust / onze lieve dochter en zuster / Clara Janssen / geboren te Breda / den 6den December 1878 / overleden te Weltevreden / den 7den Juni 1906 / en / onze geliefde moeder / Sophia Christina / Janssen - Heidere / geboren te Soerabaia / op den 21sten Augustus 1846 / overleden te Weltevreden / op den 1sten Januari 1928.

296. 297. 298. Niets.

299. Hier rust / onze lieveling / Cornelis / G. M. C. / P. C. v. D. / 8-13 Maart 1896.

(Hij was de zoon van P. C. van Davelaar en G. M. Campbell).

300. Niets.

301. Hier ligt begraven / Geertruida Wilhelmina / Lisanders / echtgenoot van / Johan Hendrik Wellig / geb. 18 Mei 1835 / overl. 13 Juny 1880.

301a. Hier rust / J. A. de Riel / geb. den 28sten Maart 1852 / overl. 23 April 1919.

(Joseph Abraham).

302. Rustplaats / van / Joan Cornelis Meyer / geboren 17 December 1802 / overleden 6 Februari 1858 / en / Karel Lodewijk Alexander Meyer / geboren 2 October 1831 / overleden 21 Februari 1887.

302a. Rustplaats / van / G. E. Senn van Basel / geb. te Batavia 19 Juli 1841 / overl. te Batavia 8 Mei 1896 / en zijne echtgenoote / E. Senn van Basel / Wüstenfeld / geb. te Batavia 26 April 1846 / overl. te Batavia 28 Oct. 1919 / Ik zal u niet begeven en / Ik zal u niet verlaten / Heb. XIII 5 / Zalig zijn de dooden die / in den Heere sterven / Openb. XIV. 13.

303. Rustplaats / van / Josephine Sabine van Koetsveld / geb. Kollmann / geb. te Makasser / 4 Juni 1886 / overl. te Bandoeng / 22 Februari 1909 / Haar leven was Christus / Haar sterven gewin / Filp. 1. 21.

(Vgl. Ned. Patr. 1914 bl. 254).

304. C. Fransz.

305. Hier rust / Alexander Martherus / geb. te Cheribon / 29 October 1838 / overl. 27 Februari 1880.

306. Hier rust / Marie Geertruida / Wollrabe / echtg. van / J. C. Noordhoorn / geb. 19 April 1867 / overl. 5 Mei 1908.

307. Hier rusten / onze geliefde ouders / Frederik Herman Wollrabe / geb. te Batavia den / 28 December 1828 / overl. den 21 November 1901 / en zijne echtgenoote / Mijntje Hatoe / geb. te Batavia den / 30 Mei 1836 / overl. den 14 Maart 1919 / en hunne kinderen / Hendrik Saartje en Albert.

308. Niets.

309. In loving memory / of / Alfred Bruckshaw / Curjel / of Harrogate England / born May 4th 1865 / died December 13th 1908 / Until the daybreak / and the shadow flee away.

310. Rustplaats / van / William Henri Hughan / overl. 9 April 1880 / Jacoba Wilhelmina / Hughan geb. Heyer / overl. 3 September 1893 / George Hughan / overl. 17 November 1896.

311. Rustplaats / van / Johannes Cornelis / Theodorus Kroesen / geboren te 's Gravenhage / 4 Januari 1840 / overleden te Weltevreden / 14 Maart 1909 / en zijne echtgenoote / Henriette Cornelia / Tobias / geb. te Weltevreden 5 Aug. 1846 / overl. te Weltevreden / 5 Mei 1910.

312. Rustplaats / van / Johannes Barend Essers / oud kapitein der artile / geb. 17-5-1835 / overl. 3-8-1895 / Mr. Werner Joseph Essers / raadsheer i/h Hooggerechtshof van N. Indië / Ridder in de orde v.d. Ned. Leeuw / geb. 8-11-1838 / overl. 27-11-1902. / R. I. P.

313. Famiglia Luciani / Amato / Isabella / Ernesto / Achille / Achille Luciani / nato à Lavagna il 13-12-1881 / morto à Batavia il 16-11-1902 / Amato Luciani / Isabella Luciani.

314. Hier rust / E. Smits / geb. 4 Jan. '79 / overl. 22 Oct. '95. Jean Marie / Dozy / geb. 4 Januari 1878 / overl. 6 April 1880.

315. Niets.

316. Hier rust / Helena Louisa / Clara Roskott / geb. Brasse / geb. te Menado / 26 Juni 1842 / overl. te Batavia / 12 September 1895.

317. Rustplaats / van / Frederik Brouwer / geb. 7 Mei 1833 / overl. 26 April 1880 / en zijne kleindochter / Margot Brouwer / geb. 15 Februari 1897 / overl. 14 Maart 1897.

318. Rustplaats / van / C. T. F. M. Cordesius / geb. 22 December 1824 / overl. 9 April 1880 / M. Cordesius / geb. De Groot / geb. 26 September 1836 / overl. 25 October 1894 / Door lijden tot heerlijkheid.

319. Rustplaats / van / W. E. Berkholst / oud majoor der Infe / geb. 22 Februari 1835 / overl. 2 September 1895 / Ch. H. Berkholst / geb. Cordesius / geb. 29 Januari 1855 / overl. 11 October 1897 / W. E. Berkholst / geb. 5 October 1890 / overl. 14 October 1914.

(Op 1 Maart 1796 werd op het Holl. kerkhof te Batavia begr. Louis Fredrik Cordesius, oud 2 maanden; Fredrik Hendrik Bernard C. werd practizijn van het pennistengesticht 8 Juli 1794 en huwde Batavia 7 Oct. 1798 als chirurgijn majoor, afkomstig van Soest met Catharina Magdalena Frisschen, van Batavia. (Vgl. Mdbl. Ned. Leeuw 1905 bl. 201); op 23 April 1828 werd op Welt. Tanahabang begr. het kind Frederik Theodorus Cordesius, van Batavia, 1 jaar 7 m., voor rek. vader Gerrit Jacob C. sterfhuis Prinsenlaan).

320. Hier rusten / onze dierbare moeder / Elisabeth Geertruida / Van Emmerik, geb. Van Schie / geb. den 7 Mei 1830 / overl. den 10en September 1895 / en / onzen geliefden zoon / Theodoor Johannes / Van Emmerik / geboren den 17en Juni 1893 / overl. den 18den November 1914 / Marie Carolina / geb. 17 December 1897 / overl. 13 Maart 1917.

321. Elsje / geb. 23 September 1896 / overl. 6 December 1896 / lieve Antje / geb. 4 September 1897 / overl. 30 Mei 1899 / Hier rust / mijn geliefde zoontje / N. F. A. Tessensohn / geb. 30 Augustus 1895 / overl. 1 November 1895.

(Nicolaas Felix August T.).

322. Hier rusten / Matheus Cornelis Pattiwael / geb. te Soerabaja 22 Februari 1878 / overl. te Batavia 17 November 1919 / Johannes Jonadap Pattiwael / geb. te Saparoea 14 Januari 1855 / overl. te Batavia 29 December 1929.

323. Hier rust / Gijsbertha Gerarda Murray / geboren te 's Gravenhage / den 27en Augustus 1888 / overleden te Batavia / den 30en Mei 1909.

324. Theo Ligthart / geb. Bloemendaal / 24 December 1912 / overl. Weltevreden / 11 Juli 1919.

325. Niets.

326. 327. Rustplaats / onzer grootmoeder / Weduwe de Boer / overl. 24 December 1895 / en onzer moeder / Albertina Theodora / Fisser geb. de Boer / geb. 12 September 1833 / overl. 20 December 1900 / De kinderen en kleinkinderen.

328. Niets.

329. J. Govert.

330. Hier rust / Barbara Hendrica / Schwenzen / geliefde echtgenoote / van / J. W. Gabrie / geb. te Samarang den 24 Febr. 1803 / overl. te Batavia den 3en Juny 1839.

331. Niets.

332. Ci git / Wilfrid Mercier / lieutenant du Lynx / décédé à Batavia / le 22 Mai 1880 / âgé de 18 ans.

333. Hier rust / Gerardus Johannus / Suyck / geb. te Pasoeroean / 3 Januari 1856 / overl. te Batavia 4 October 1909.

334. Rustplaats / van / Ernstina Esther / Lankau / echtgenoote van / J. A. Boordie Ripassa / geb. te Cheribon / 25 November 1859 / overl. 20 October 1899 / Hare twee lievelingen / Johanna en Josephine.

335. Hier ruht / unser innigst geliebtes kind / Aennie Frangenheim / geb. Amsterdam 12 April 1885 / gest. 4 Februar 1896 / Auf Wiedersehen / Mary Henriette / Frangenheim / 5 Juli 1905 - 6 Februari 1906 / R. I. P.

(Zij waren kinderen van B. Frangenheim; op 12 April 1902 huwden te Tjandi F. P. J. Fr. en J. J. W. Matthes; op 18 Juli 1923 + te Wiesbaden B. J. H. Fr., oud 72 jaar, vader van J. Frangenheim).

336. Hier rust / Margaretha Elizabeth / Deyninger / echtgenoote / van / Hendrik Boekhoff / geboren Batavia / oud 35 jaren / overleden / den 22 December 1838.

337. 338. Niets.

339. Hier rust / Vrouwe / P. J. Willems / overl. 16 November 1876 / in den ouderdom / van 85 jaren / weduwe van J. F. Gouijn / majoor / plaatselijk kommandant van Batavia / Matth. 11 v. 28 / en haren zoon / Hendrik Estrina Gouijn / geb. 8 Februari 1826 / overl. 22 Maart 1896 / Rust zacht / en hare schoondochter / Johanna Hendrieka Gouijn / geb. Sersansie / geb. 23 April 1827 / overl. 16 Juni 1899 / Hier rust / ons geliefde tante / Jacqueline Gouijn.

340. Gewijd / aan de nagedachtenis / van / Jean Fernand Emile / Eugène Gouijn / geb. 20 February 1861 / overl. 4 October 1868.

(Op 19 Maart 1902 huwden te Tegal - Weltevreden bij volmacht Raoul Gouijn en Wilhelmine J. Pieters; op 23 Maart 1896 komen te Batavia achter elkaar onder eene annonce voor J. J. Gouijn, W. Gouijn en W. A. H. Gouijn-Pool).

340b. Hier rust / Catharina Wesselink / geb. Schoutendorp / geb. te Makasser 21 Maart 1884 / overl. te Batavia 20 Maart 1910.

340a. Hier rust / Frederik Johan / Visser / geb. te Leiden / 17 September 1852 / overl. te Batavia / 27 Juli 1894.

341. Hier rust / Jan de Vries / overl. 8 December 1868 / oud 54 jaren.

342. Hier rust / Jean Antonie Borel / geb. te Semarang / 26 October 1857 / overl. 17 Juni 1895.

343. Hier rusten / J. J. Feites Diekstra / geb. 20 Mei 1799 / overl. 2 Juni 1860 / en zijn zoon / J. S. Feites Diekstra / geb. 20 Augustus 1824 / overl. 12 Januari 1859.

(Johannes Scipio Feytes).

344. Rustplaats / van / C a r o l i n a B o s / geb. Buitenzorg 7 Nov. 1874 / overl. Batavia 10 Juni 1934.

345. Hier rust / J. A. R a d e m a k e r / geb. 28 April 1843 / overl. 27 November 1868.

346. Rustplaats / van / onzen innig geliefden / zoon en broeder / G e o r g e B e n j a m i n s / geb. 20 November 1900 / overl. 19 April 1919.

347. 348. Niets.

349. Hier rust / het stoffelijk overschot / van mijn dierbaren echtgenoot / H. A. B r a n s / geb. te Amsterdam 28 Juni 1834 / overl. te Batavia 19 Maart 1880.

350. Hier rust / J a n v a n d e r L a a r / gepens. letterzetter 1e kl. / bij 's Landsdrukkerij / broeder der orde van den / Nederl. Leeuw / geb. 3 April 1803 / overl. 12 April 1880 / en / zijne echtgenoote / J. H. v a n d e r L a a r / geboren A r e n d s.

351. Een Japanner.

352. Hier rust / onze lieve / A n g e l a E l i s a b e t h a / L u c i a n i / geb. 16 Mei 1931 / overl. 25 Juli 1931 / Rust zacht lieve kind.

353. Niets.

354. Rustplaats / van / J. D o u w e s S t r ü w e r / geb. 8 April 1832 / overl. 24 November 1907 / zijne echtgenoote / en drie kinderen /

355. Hier rusten / T h e o d o o r A n t o n W i l l e m / V a n A a r e m / 23 Maart 1842 / 16 November 1895 / A n t o n W i l l e m v a n A a r e m / 2 Mei 1875 / 2 Februari 1907.

356. Rustplaats / van / J a m e s W i l l i a m F r e d r i k / geb. te Djokjakarta / 5 September 1851 / overl. den 27 October 1868 / D i n a F r e d r i k s / geb. te Djokjakarta / 27 Juni 1860 / overl. den 4 Augustus 1912 / ons aller lieveling / H e n r i L o u i s

August / De Ceuninck van Capelle / geb. te Garoet 12 April 1897 / overl. den 10 December 1917 / Onze allerliefste moeder / Ludolfine Anne Jane Wilhelmine / De Ceuninck van Capelle-Fredriks / geb. te Djocjakarta 21 Juni 1862 / overl. te Weltevreden 29 Nov. 1927.

357. Rustplaats / van / Mr. A. W. Blume / geb. 24 Augustus 1843 / overl. 17 October 1895.

358. Rustplaats / van / H. H. A. Niclou / oud majoor der Inf. / geb. 10 Februari 1823 / overl. 21 December 1895 / en / zijne echtgenoote / P. E. A. van Hierden / geb. 31 December 1842 / overl. 20 Februari 1920.

(Paulina Emelia Agnes van H. + Buitenzorg).

359. Rustplaats / van / Maria Engelina Smith / overl. 30 April 1880 / en hare dochter / Anna Sophia Smith / echtgenoote van / K. Vodegel / geb. 30 November 1867 / overl. 29 April 1909.

360. Rustplaats / van / Mevrouw H. van Lingen / met haar zoon / en kleinzoon / Willy Pesch / en / onzen vader / H. J. van Lingen / overl. 10 Juni 1916 / Kwitangsch Begrafenis fonds / 1874 2/5 1924 / Gewijd aan zijn ex-secretaris / wijlen den Heer / H. J. van Lingen.

(Hendrik Joseph van L., 1e commies Dep. van Marine, huwde Helena Hartsinck; Hun dr. Melanie Hortense Eugenie Suzanna van L. huwde Batavia 25 Jan. 1904 Charles Henri Pesch; hun zoon Willy P., 3 Maart 1907 - 19 Oct. 1907; zie Willem Vincent Helvetius van Riemsdijk t.a.p. bl. 438).

361. Rustplaats / van mijn innig geliefde / echtgenoote / Cecilia Valkenburg / geboren Katz / geb. te 's Hage 8 Maart 1868 / overl. te Batavia 9 Mei 1909 / Slaap zacht.

364. 365. Niets.

363. Rustplaats / onzer / lievelingen /

Dientje	geb.	13/1 '96	overl.	21/1 '96.
Iesje	„	13/2 '98	„	19/7 '98.
Lexje	„	4/9 1900	„	7/9 1907.
Flora	„	11/6 1907	„	26/4 1908.

364. 365. Niets.

366. 367. Hier rust / onze geliefde moeder / Rosina Helena Koch / geb. Benna / geb. te Semarang / 20 Juni 1851 / overl. te Mr. Cornelis / 27 Februari 1896 / Ter eeuwige nagedachtenis / van Novi / Hier rust / onze lieveling / Jean Henri Saueressig / geb. te Mr. Cornelis / 27 Februari 1904 / overl. te Weltevreden / 23 Augustus 1915.

368. Hier rust / mijn geliefde zoon / Willem Alexander / Cobet / geb. 30 September 1868 / overl. 31 Maart 1917 / en / zijne lieve kinderen / R. I. P. / Catharina Justina / Amelia Cobet - Peeters / geb. Padang 8 September 1851 / overl. Batavia 18 April 1928 / Hier rust / Marcus Jan Cobet / geb. 3 Maart 1896 / overl. 8 Maart 1896.

369. (De letters R. I. en P. door elkaar) A. Taunay / oud resident / geb. Paramaribo 21 Febr. 1818 / overl. Batavia 23 Dec. 1895.

370. Bart S. W. Tessensohn / geb. 12 November 1898 / overl. 2 October 1909.

371. Rustplaats / van / P. H. Koch / geboren 6 Mei 1861 / overleden 20 Juli / 1912.

372. Hier rust / Maria Elisabeth / Wilhelmina Holst / geb. 16 September 1885 / overl. 29 Juni 1919.

373. Niets.

374. August Pereira / geb. te Coblenz Duitschland / 12 Augustus 1879 / overl. 16 Juny 1880 / zoontje van / J. J. Pereira / te Soerabaja / Hier rust / D. de Smidt / geb. 4 Mei 1842 / overl. 14 Juli 1880 / St. no. 64502.

375. Hier rust / Hendrik Boekhoff / oud 57 jaren / kommies visitateur / bij de Recherche / der / Ink. en Uitgaande / Regten / overleden / Batavia / den 15 September 1839.

376. John Brodett / geboren 9 September 1828 / gestorven 20 April 1896 / Eugenie Georgine Brodett / geboren 4 October 1889 / gestorven 22 Augustus 1896 / Johanna Gerardina Walbeehm / geboren 12 September 1897 / gestorven 24 April 1898 / Maria Brodett / geb. Beckmann / geb. 9 Januari 1851 / overleden 25 April 1915.

377. Laatste rustplaats / van / Auguste Herman du Puy / geb. 9 October 1872 / overl. 10 Juni 1879 / en zijne zuster / Henriette du Puy / geb. 9 December 1859 / overl. 3 Augustus 1882 / en hunne vader / J. H. du Puy: geb. 10 April 1830 / overl. 26 April 1902 / Helene Josephine Catharine / Charlotte du Puy / geb. 23 Mei 1878 / overl. 14 November 1922 / Louis Henri du Puy / geb. 14 Februari 1871 / overl. 30 April 1925.

(Pierre Philippe du Puy, ord. clerq werd 1e clerq en overdraager bij het college van Boedelmeesteren te Batavia 18 Jan. 1785, daarna vaandrig en souslieut. der pennisten 9 Sept. 1794; luit. van het corps Pennisten 8 Dec. 1795).

378. Hier rust / J. F. F. van Bloemen Waanders / in leven gep. majoor der Infanterie / ridder M. W. O. 4e kl. / geb. te Ayer Bangis 28 December 1847 / overl. te Batavia 11 September 1911.

379. Hier rust / Jacomina van Swieten / weduwe van den / overste Van Dijk / geb. 9 February 1809 / overl. 23 September 1879.

380. Niets.

381. In memoriam / Vrouwe Cecilia Henrietta / Gravenhorst geb. Eschauzier / geboren te Solo 26 Juni 1845 / overleden te Weltevr. 31 Aug. 1908 / Petrus Clemens Gravenhorst / geb. te Semarang 7 Maart 1870 / overl. te Weltevr. 2 April 1903.

382. Niets.

383. Hier rusten / J. C. Fisser geb. Faber / geb. 26 October 1807 / overl. 23 November 1868 / haar zoon P. A. Fisser / geb. 28 September 1837 / overl. 2 October 1877. / haar dochter J. M. Leidelmeyer / geb. Fisser / geb. 23 November 1833 / overl. 21 Mei 1913.

384. Rustplaats / van / Marie Eugenie / Rudolph Peltzer / geb. te Padang 19 Juli 1879 / overl. te Tegal 9 Februari 1909 / Carolina Christina / Peltzer - v. d. Brink / geb. te Padang 15 Mei 1849 / overl. te Padang Pandjang / 10 Januari 1921.

385. Hier rust / Hubert Maurice Léandre / Christan / geb. te Magelang 4-3-1891 / overl. te Weltevreden 29-8-1907 / Rust zacht lieveling.

386. Rustplaats / onzer geliefde ouders / A. van Dongen / geb. te Delft 15 Aug. 1828 / overl. te Weltevreden / 25 Juni 1894 / en / H. J. van Dongen geb. Porak / geb. te Salatiga 1 Sept. 1846 / overl. te Weltevreden / 15 April 1919 / Sterven is ons aller lot / wederzien onze hoop.

387. Mr. J. A. Haakman / Amsterdam / 9 Maart 1837 / Batavia 30 Juni 1895.

(Hij was advocaat en procureur bij het Hooggerechtshof in N.I. en hoofdredacteur van het Bataviaasch Handelsblad).

388. Niets.

389. Rustplaats / van / Christiaan Rudolf Burger / geboren te Batavia / den 29 Maart 1918 / overleden te Batavia / den 10 Juli 1918.

390. Hier rusten / onze dierbare kinderen / Mientje Gijselman / oud 5 jaar / Herman Gijselman / oud 37 jaar / Anton Gijselman / oud 32 jaar.

391. Rustplaats / van / M. H. Th. Ch. B. Heynis / geb. van den Dungen Gronovius / 17 Juli 1835 - 22 October 1882 / haren zoon Christiaan / 17 Juli 1873 - Buitenzorg 9 Sept. 1899 / hare dochter Johanna Diderieka / 16 Januari

1878 - 24 Januari 1903 / haren zoon Pieter / 14 September 1868 / - 24 December 1904 / en haar echtgenoot / P. Heynis / geb. 21 April 1831 / overl. 16 Februari 1914 / Henriette Heynis / 23 Aug. 1867 - 1 Juni 1932.

392. Hier rust / onze innig geliefde moeder / Mevr. de Weduwe / Wilhelmina Malasch / met hare dochter Louise / en hare kleinzoon / Richard Thomas Malasch / Sterven is ons aller / lot en wederzien onze hoop.

393. Gewijd aan de nagedachtenis van / J. P. van Mansvelt / in leven / hoofdingenieur 1e kl. / inspekteur der B. O. W. / oud 41 jaar / overl. 18 Maart 1880 / R. I. P.

394. Hier rust onze lieveling / Henri Johan / De Fremery / geb. te 's Hage 8 Dec. 1904 / overl. te Weltevreden 28 Dec. 1908.

395. Mr. G. Umbgrove / geb. 5 December 1811 / overl. 7 Maart 1867 / Hier rust A. F. Umbgrove / geb. 28 Juli 1874 / te Pekalongan / gest. 30 Juni 1918 te Batavia.

(Vgl. voor Adriaan Frans U. Ned. Patr. 1916 bl. 379).

396. Hier rust / P. C. W. Anemaet / in leven / R. N. L. / oud directeur der / Producten / overl. te Batavia 6 Juny 1867.

397. Rustplaats / van mijn / geliefden echtgenoot / A. V. Snackey / geb. 11 Mei 1853 / overl. 5 September 1896 / Rust zacht lieve doode.

398. Hier rust / Vrouwe A. van Reyn / geb. te Rotterdam / den 27 October 1801 / overl. te Batavia / den 23 October 1868 / geliefde echtgenoote van / W. Humme Sr.

399. Justus van Effen / geboren 27 October 1882 / overleden 30 Juni 1919.

400. Rustplaats / van / Maria Georgetta Jacoba / Charlotta Bond - von Ranzow / geb. te Ploembon Cheribon 1 Augustus 1847 / overl. te Batavia 1 Januari 1885 / en / Edmund Bond / geb. te Benkoelen / 23 September 1850 / overl.

te Batavia 17 Mei 1894 / met vier hunner kinderen. / Hier rust / Susanne Lucie Bond / geb. 5 October 1878 / overl. 18 Juny 1880.

401. 402. en 426 en 427. Familie / R. J. Wasch / 1851. (Op een mausoleum).

403. Hier rusten / Anna Carolina / De Thomis / née Malot / décédée le 14 Août 1895.

(Zij + oud 24 jaren; op 18 Feb. 1897 huwden te Batavia Henri J. H. de Thomis en Anna M. Jongebloed; op 4 Sept. 1901 werd geb. hun zoon Charles Hubert de T.).

404. Hier rust / C. P. van Bockom Maas / in leven kapt. magazijnmeester / der artillerie / geb. 6 Januari 1851 / overl. 30 Juli 1895 / R. I. P.

405. Vrouwe / Aletta Lamberta / Ockerse / geb. van den Ende / overl. 10 Juny 1840 / oud ruim 39 jaren / en Vrouwe E. M. L. Ockerse / Bédier de Prairie / geb. 28 July 1841 / overl. 2 Septemb. 1866.

406. Niets.

407. In loving memory / of / G. Drivas / died 19 June 1919.

(Volgens Burg. Stand + George D. op 18 Juni).

408. Hier rust / Vrouwe / K. M. A. van Deventer / geb. Varkevisser / geb. 3 December 1838 / overl. 28 Augustus 1895.

409. Jan Vreede / geboren te Wageningen / 14 October 1860 / overleden te Batavia / 9 September 1895.

(Vgl. Ned. Patr. 1924 bl. 379 sub 5).

410. Hier ruht / Cornelia Johanna / Van Vliet / geb. te Toeban / 1 Januari 1872 / overl. te Soekaboemi / 8 September 1912 / geliefde echtgenoote van / E. F. Jochim / met haar doodgeboren / dochtertje 19 Maart 1909 / Rust zacht.

411. Niets.

412. Hier rust / E v a C h a r l o t t e v a n B r a a m / echtgenoote van / D. T. M. P r y c e / geb. 3 Februari 1854 / overl. 19 January 1881.

(Vgl. Ned. Adelsb. 1924 bl. 253 sub 8).

413. Rustplaats / van / J. H. v a n O m m e r e n / geb. 24 Januari 1848 / overl. 8 November 1912 / C. F. E. v a n O m m e r e n / geb. v a n R a a l t e n / geb. 18 October 1854 / overl. 26 Augustus 1915.

414. Niets.

415. Rustplaats / van / A d o l p h i n e S o p h i e / J a c q u e l i n e S p e e t / geb. A m e n t / geboren te Cheribon / 20 October 1845 / overleden 11 Januari 1900 / De liefde der kinderen / is tot over het graf / en D i n a S. H. S p e e t / geb. 15 October 1876 / overl. 26 October 1929.

(Vgl. W i l l e m V i n c e n t H e l v e t i u s v a n R i e m s d ij k t.a.p. bl. 219).

416. Hier ruht / M a r i a / H e n r i e t t e K i n d e r / Gattin von / E. L. W. Z o r n / geb. 3 September 1838 / gest. 21 October 1858.

417. Niets.

418. J. L u c a s s e n.

419. M a r i a E l i s a b e t h L u c a s s e n / geb. 12 Oct. 1867 / overl. 30 Nov. 1868.

420. Hier rusten / in vrede / M a r i a L o u i s a K r o o n / overl. in den ouderdom van 74 jaren / en hare dochter / J o h a n n a M a r i a / echtgenoote van / D. Y h. V a r k e v i s s e r geb. 9 Mei (?) 1821 / overl. 3 December 1861.

420a. Rustplaats / van / J u r i a a n F e r d i n a n d / H e n r i R o n k e s / geboren 23 Mei 1849 / te Probolingo / overleden 5 Augustus 1911 / te Batavia / Rust in vrede.

421. Rustplaats / van / onzen zoon en broeder / A n t o n G a s p a r N e t s c h e r / Rustplaats van / onzen man en vader / C h a r l e s A c h i l l e K y f t e n b e l t.

421a. Gewijd / aan de nagedachtenis / van / E. Netscher / R. d. o. van den Ned. Leeuw / en der Oostenrijksche orde / van Frans Joseph / lid in den Raad van Ned. Indië / geb. Rotterdam 7 December 1825 / overl. 2 April 1880.

(Vgl. Ned. Patr. 1918 bl. 273).

422. Hier rusten / Henri / Dolf / Margo / Max / en Max / Stortenbeker / Geldolph Adriaan Stortenbeker / geb. 25 Juni 1875 / overl. 12 November 1896.

(H. Th. Stortenbeker huwde Bandoeng 15 April 1903 Laura Hessels, verloofd Léwi-Orok, halte Paroengkoeda en Padalarang; zoon Malinggoet, halte Tjibadak 1 April 1904 en Tendo Ajoe, halte Tjitjoeroeg 26 Dec. 1906).

423. Hier rust / mijn innig geliefde / echtgenoot en broeder / K. F. A. Hofmann / geb. te Zölnitz 14 Juli 1857 / overl. 28 December 1894. / R. I. P.

424. Hier rust / C. G. Coorengel / oud president der / Algemeene Rekenkamer / geb. 10 Maart 1798 / overl. 14 October 1868.

425. Ter nagedachtenis / van / Willem Elize Pieter / Monhemius / Ridder der M. W. O. 4e kl. / kapitein mag.-meester der artillr. / geb. 11 December 1831 / overl. 8 Juni 1880.

426. 427. zie sub 401 en 402.

428. Hier rust / Pauline Victoire Meyer / geb. Croese / geb. 29 Maart 1849 / overl. 10 November 1879.

429. Niets.

430. Hier rust / mijn geliefde zoon / echtgenoot en vader / Karel Johan Adriaan / Ligtvoet / geb. te Grissee 20 September 1861 / overl. te Batavia / 9 December 1908.

431. Hier rust / Petronella Maria / Heynis / echtgenoote van / V. Oppermann / overl. 5 Januari 1880.

432. Hier rust / A. C. van Veersen / geb. Carter / geb. 11 November 1842 / overl. 9 Januarij 1880 / en ons kindje / C. en E. Ebell.

433. Niets.

434. Rustplaats / van / Adolphe Ferdinand / Naudin / overl. 26 Maart 1913 / en familie De Windt.

435. Georges Francois / De Bruyn Kops / geb. te Haarlem / 26 Augustus 1820 / overl. te Batavia 29 September 1881 / Maria Cornelia Octavia / De Bruyn Kops / echtgenoote van / W. F. Heskes / geb. 26 Maart 1866 / overl. 1 Maart 1895 / Johanna Walbeehm / echtgenoote van G. F. de Bruyn Kops / geb. te Riouw 14 Sept. 1831 / overl. te Batavia 3 Jan. 1902.

(Vgl. Ned. Patr. 1919 bl. 193 en 194).

436. Rustplaats / van / Mr. A. M. Meertens / geb. te Demerary 14 Maart 1816 / overl. te Buitenzorg 31 Mei 1881 / Lize Ament / geb. 18 Mei 1880 / overl. 16 Januari 1883 / Pieter van der Weide / geb. te Sumedang 6 Augustus 1851 / overl. te Samarang 7 Juli 1886 / Wede. C. M. H. A. Meertens / geb. Hoogeveen / geb. te Batavia 3 November 1827 / overl. te Buitenzorg 28 Juli 1886 / J. Meertens / geb. te Batavia 10 April 1862 / overl. te Batavia 2 Januari 1899.

(Mr. Anthony Magelaar Meertens, stamvader van het thans levende geslacht, huwde Catharina Maria Hermina Alexandrina Hoogeveen; hunne dochter Johanna Francoise Henriette M. huwde Pieter van der Weide; hun dochter Hermina Alexandrina M. huwde Tjalling Diederik Sjourd Auke Ament, ouders van Lize A.; Jacobus M. was de jongste zoon van Mr. A. M. Meertens, Vgl. Ned. Patr. 1915 bl. 237 en 240 en Willem Vincent Helvetius van Riemsdijk t.a.p. bl. 178).

Aan deze Afdeeling IX zijn nog toegevoegd 7 kelders gemerkt A-G.; Op deze kelders leest men:

B. Hier rusten / onze lieve ouders / Johann Hermann Sonntag / geb. te Rehme - Duitschland / 26 Maart 1856 / overl. te Batavia 14 Dec. 1916 / en / Flora Emilia Antoinette / Carolina Louise / Sonntag - Burgemeestre / geb. te Soemenep 20 April 1869 / overl. te Batavia 14 Mei 1932 / Rust zacht / en / tot wederziens.

C. Sj. Schaafsma / geb. 10 Sept. 1879 / overl. 26 Juni 1932 / Rust zacht / Lieve Pappie.

F. Hier rust / Alexander Paul Frederik / Lodewijk Fraeyhoven / Ridder Oranje Nassau / in leven Hoofd Stationschef / der S. S. Tandjong Priok / geb. te Buitenzorg / 12 Juni 1870 / overl. te Batavia / 15 Augustus 1931.

G. Rustplaats / van onze innig geliefden echtgenoot / vader, behuwdvader en grootvader / Philip Alphons Emanuel / geboren 5 Juni 1859 / overleden 27 Juni 1932 / te Batavia / R. I. P.

In 1921 heb ik in deze afdeeling nog gelezen op no.:

143. Frederik Albert / Francois de Bie / geb. 15 September 1861 / overl. 9 April 1886 / echtgenoot van / S. C. E. de Bie.

287. Rustplaats / van / Mary Elliot / echtgenoote van P. Hansen / geb. te Bencoelen 12 Mei 1826 / overl. te Batavia 27 April 1849.

en verder:

437. Hier rusten / R. van der Maaren / oud 37 jaren / en zijn zoontje / Reinier Daniel / oud ruim 6 maanden / 1859.

438. Hier rust / P. M. Deck / élève geweermaker / geb· 1873 / overl. 1895 / Zijne kameraden.

Batavia.

Begraafplaats Tanahabang Weltevreden, Afdeeling X.

A. Hier rust / mijn lieve dierbare man / Leo Paul van Romunde / geboren 20 November 1893 / overleden 16 Juli 1932 / te Batavia.

B. Niets.

C. Hier rust / mijn geliefde echtgenoot / Johannes Hildering / gepens. Luitenant Kolonel / der Infanterie / van het Indische Leger / Ridder der 4e klasse van de / Militaire Willemsorde / geboren te Amsterdam / 14 Augustus 1862 / overleden te Batavia-Centrum / 21 Januari 1933.

D. Niets.

1. Hier rust / onze innig geliefde echtgenoote / moeder behuwdmoeder en grootmoeder / Sara Wilhelmina de Leau / geb. Weintré / geb. te Tondano 6 Juni 1884 / overl. te Batavia Centrum 15 Mei 1931 / Gij zijt gestorven en uw leven is in Christus / verborgen in God.

1a. + / In memoriam / Karel Loff / geb. 2 Maart 1866 / overl. 27 Mei 1931 / R. I. P.

1b. In 's Heeren genade / aanbevolen / + / Hier rusten / onze lieve vrouw en moeder / Henrietta Wilhelmina Keyser / geboren Camerik / Semarang 4 Februari 1880 / Weltevreden 21 Maart 1922 / en / onze lieve vader behuwdvader / en grootvader / Pieter Leonardus Keyser / Soerabaia 28 December 1858 / Weltevreden 22 Juli 1927.

2. Rustplaats / van / Willem Roos / geb. te Dronrijp / 12 Juni 1868 / overl. te Bekassie 29 Augustus 1893.

3. Hier rust / F. E. Muller / in leven kapitein kwartiermeester / geb^n den 20n January 1841 / overl. den 10e Maart 1878.

4. Hier rust / Johanna Maria / Cordesius geb. Dornseiff / geboren 16 Juli 1827 / overleden 29 Januari 1904.

5. Hier rust / L. J. van Diggelen / geb. 28 Januari 1840 / overl. 27 Maart 1878.

6. Hier rust / onze lieveling / Francois Virginius / Louis Anne Willemse / geb. 15 Juni 1893 / overl. 20 September 1893.

7 en 7a. Niets.

7b. Rustplaats / van / Lambert Willem van der Weide / in leven kapitein der Infanterie / geboren te Karangsoewoeng / 21 Mei 1881 / overleden te Weltevreden / 23 Maart 1923 / R. I. P.

8. Hier ligt / mijn innig geliefde / echtgenoot / Andries Henry Stadnitski / ridder der M. W. O. 4e kl. / oud 28 jaren.

(Vgl. Mdbl. Ned. Leeuw 1912 bl. 216; hij werd geb. 15 Sept. 1849).

8a. Hier ligt / het stoffelijk overschot van / B. Sibenius Trip / geb. te Soerabaja 12 Febr. 1858 / overl. te Batavia 2 April 1919.

(Bernard S. T.).

(Ik teekende nog op: Mr. Jan Sibenius Trip, geb. Wildervank 18 Maart 1830, proc. gen. Hooggerechtshof in N.I., huwde Groningen 2 Juli 1855 Elisabeth Maria Salverda van de Lande. Uit dit huwelijk:

1. Jacob Frederik S. T., geb. Weltevreden 4 Dec. 1856.
2. Bernard S. T.; zie sub no. 8a.
3. Maria Aletta Louise S. T., geb. 29 Maart 1859.
4. Jacoba Guilelma Arnoldina Johanna S. T., geb. 30 Sept. 1860, huwde 1e Batavia 21 Oct. 1882 Bernard Trip, geb. Veendam 26 Sept. 1855, 1e comm. Dep. van Fin. + vóor 1892, zn. van Mr. Abraham T. en Reinhardina Maria Elisabeth Wichers; huwde 2e L. E. Cocheret. Uit het eerste huwelijk was een dr. Koosje, + 9 Oct. 1892. Uit het 2e huw. was Marie Cornélie Jeanne, + 2 Oct. 1893 oud 2 m.
5. Abraham S. T., geb. 21 Maart 1862.
6. Bernardina Henderica Jacoba Frederica S. T., geb. 28 Aug. 1863, huwde N. N. Trip, uit welk huwelijk een zoon geb. Rijswijk Batavia 17 Oct. 1892; en een dochter geb. Batavia 30 Oct. 1894.
7. Johanna S. T., geb. 28 Dec. 1864.
8. Cornelia Francisca S. T., geb. 14 Aug. 1866.
9. Jan S. T., geb. 17 Jan. 1868.
10. Elisabeth Maria Katharina Aletta S. T., geb. 29 Sept. 1870, ondertr. Weltevreden - Loeboe Sikaping 29 Aug. en huwde Batavia 9 Sept. 1905 A. H. B. Agerbeek, toen asp. control. B. B. Volgens annonce verloofden zij zich 17 Aug. 1904 en was huw. 12 Sept. 1905.

11. L o u i s e E g b e r t i n e S. T., geb. 25 Dec. 1871, huwde P. M. H e y n i n g.

12. B e r n a r d i n e W i l h e l m i n a N i c o l e t t e S. T., geb. 6 Juni 1873, + 8 Oct. 1896).

C i p r i a n u s S i b e n i u s werd als pred. op Malacca op 12 Oct. 1689 tot den Prot. predikdienst te Batavia beroepen).

9. Ci-gît / J o h a n n i s N i c o l a a s O l y v e / geb. te Rotterdam / den 18 September 1786 / in leven gepensioneerd kapitein ter zee / haven- en equipagemeester / te / Batavia / ridder / der / Militaire Willemsorde / overl. den 17 January / 1855.

10. Rustplaats / onzer lieve moeder / T h e o d o r a C a r o l i n a K o k s geb. v a n S o r g e n / geb. te Benkoelen 22 Februari 1854 / overl. te Batavia 29 Juni 1909 / van onzen lieveling / H e n d r i k K o k s / geb. te Amsterdam 26 Nov. 1905 / overl. Batavia 19 Sept. 1919.

11. Hier rusten / E m m a / en / E m m a M a r g a r e t h a / overl. 12 Maart 1898 / en 25 Juni 1899 / dochters van C h. W i l l e m s / en R. R e n s i n g.

12. Hier rusten / onze geliefde vader en moeder / W. F. A. B o l / geboren 30 Juni 1888 / overleden 12 Sept. 1918 / en / E. C. B r ij n e n / geboren 1 Jan. 1889 / overleden 12 Sept. 1918 / Rust zacht lieve dooden.

13. Hier rust / onze / dierbare vader / den heer S. W. v a n H o g e z a n d / overleden op den 15 Sept. 1893 / Rust zacht.

(Op 23 Feb. 1896 + Batavia M a r i e J e a n n e t t e A n t o i n e t t e v a n H o g e z a n d, oud 42 d., dr. van W. A. S. v a n H. en C. W i n t e r; op 1 Mei 1896 + oud 68 jaar onze echtgen., vader en stiefvader A u g u s t H e i n r i c h H o m a n n, echtgen. van J. v a n H o g e z a n d, vader van L o u i s e H o m a n n en stiefvader van W. C. N. v a n G e n t en C. N. J. v a n G e n t).

14. Hier rust / mijne echtgenoote M i e t j e J o s e p h i n e A d e l a ï d e / B i n d e r / overleden den 7 Februari 1904 / Ruhe sanft.

15. Hier ruht / unser Sonnenschein / Martha Herrings / 18 Jahre alt / verblichen am 13 September / 1907 / Hier ruht / Hermann Theodor / Herrings / geb. am 13 Dec. 1850 zu Neheim / verstorben am 26 Nov. 1911 zu Weltevreden / Ein Leben voll Muehe und Arbeit / R. I. P.

16. In Christus geheiligd / Nellie de Wit / geboren 11 October 1913 / overleden 16 Juni 1918 / Jezus zeide Laat de Kinderkens tot / Mij komen en verhindert ze niet / Want derzulken is het Koninkrijk / Gods.

17. Hier rust / Arnoldina Raphaëlina / Cornelia de Frétes / echtgenoote van / H. Mittertrainer / geb. te Boeroe - Molukkus / 26 December 1856 / overl. 11 April 1878.

18. Hier rust / onze geliefde ouders / Ida van Domburg / geb. te Tjiandjoer 26 April 1859 / overl. te Batavia 12 Nov. 1907 / en / hare echtgenoot / Christoffel Theodore / Van Domburg / geb. te Wonosobo 10 Maart 1854 / overl. te Buitenzorg 3 Dec. 1917 / R. I. P.

19. Niets.

20. + / Rustplaats / van / A. B. Swensen / geb. 28/1 1871. overl. 26/10 1893 / E. J. F. Abrahami / De Melverda / geb. 10/4 1862, overl. 24/11 1897 / A. H. Swensen / oud 2½ maand / A. J. E. Cecilia Swensen / geb. 5/8 1884, overl. 7/7 1906 / R. I. P. / Hier rust zacht en kalm / mijn innig geliefde echtgenoot / J. H. Th. Swensen / geb. 6 April 1854 / overl. 23 November 1919. / Hier rust / onze innig geliefde moeder / Cornelia Diederika Francina Ebeling / geb. 4 Mei 1870 / overl. 8 Maart 1933.

(Eduardine Jacoba Francoise A. de M. geb. te Cheribon, dr. van Jacob Eduard Francois (Vgl. Mdbl. Ned. Leeuw 1906 bl. 285) en de Inl. vrouw Satinah, huwde Batavia 24 Dec. 1881 Johannes Hendrik Theodoor Swensen. Johannes Hendrik Theodoor Sw. was de man van laatstgenoemde; zie Willem Vincent Helvetius van Riemsdijk t.a.p. bl. 318/19).

21. Rustplaats / van / Mr. Dr. Willem Stortenbeker / oud Directeur van O. E. en N. / ridder der Orde v. d. Ned. Leeuw / en van verschillende Buitenl. Orden / geboren 19 October 1825 / overleden 3 Juli 1905 / en / van zijne echtgenoote / Ida Warnsinck / geboren 1 Augustus 1839 / overleden 22 April 1912 / en / van / hunnen zoon / Eduard H. Th. Stortenbeker / geboren 15 Mei 1874 / overleden 11 April 1918.

(Eduard Henri Theodoor St.).

22. Hier rusten / Mr. Theodorus Adrianus Ruys / geboren te Amsterdam 12 Juli 1839 / overleden Batavia 14 Januari 1917 / en zijne kinderen / Maria Hendrika / geboren 24 Juni 1874 / overleden 15 April 1878 / Everhard Coenraad / geboren 19 Mei 1879 / overleden 14 April 1881 / Willem Hendrik / geboren 16 Maart 1881 / overleden 13 Maart 1882 / Eugenie Caroline / geboren 3 December 1875 / overleden 26 Augustus 1884.

23. Hier rusten / Maria Louis / wede. Don Carlos / geb. 10 December 1794 / overl. 8 December 1878 / en / William Ogilvie / geb. 5 October 1833 / overl. 13 Juny 1878 / R. I. P. / Adeline Gustaphine / Eugenie Dörfel / geb. 25 Februarij 1870 / overl. 10 April 1882.

(William Ogilvie ondertr. Batavia 10 en huwde ald. 10 Dec. 1891 Betsy Schultz; op 24 April 1894 + Batavia Robert O. oud 36 jaar zoon van de wed. M. Ogilvie; op 6 Aug. 1894 geb. Batavia Rudolph Albert O. zn. van William O. en E. C. Schultz; zie ook Willem Vincent Helvetius van Riemsdijk t.a.p. bl. 443 en 444).

24. Mary Cooper / geb. 20 Februari 1839 / overl. 22 Juni 1878.

25. Niets.

26. Hier ligt begraven / Johanna Wilhelmina / Jan Piet / overleden 4 Mei 1855.

27. Hier rusten / Vrouwe / C. Arends Joseph / Hare kinderen / J. Th. Arends / F. Arends van Zuylen / en haar kleinkind / J. Th. Arends Jr.

28. Hier rust / Sophia Wilhelmina Godin / geb. Kijdsmeir / geb. 24 Mei 1844 / overl. 11 Mei 1878 / Vrede zij onze lieve moeder / Wilhelmina Jacoba / d'Artillact Brill / geb. Kijdsmeir / geb. 12 Januari 1843 / overl. 23 Augustus 1922.

(Vgl. Willem Vincent Helvetius van Riemsdijk t.a.p. bl. 266 en 261).

29. Niets.

30. Familie / K. F. E. Andreas / Hier rusten onze twee / jongste lievelingen / Christiaan Anne / geb. 7 October 1864 / overl. 8 Maart 1868 / en / Francois Eugène / geb. 16 Mei 1867 / overl. 9 Maart 1868 / Hier rust / met hare geliefde kinderen / Margaretha Johannes / geb. 19 September 1839 / overl. 7 December 1874 / diep betreurde echtgenoot van / K. F. E. Andreas / Hier rust / Anna Johannes / geb. van der Hoeven / geb. te Amsterdam 1 Juni 1809 / overl. 22 December 1890.

31. Hier rust / H. A. van der Poel / in leven / Resident van Passaroean / ridder der orde van den Ned. Leeuw / geb. te Amsterdam 24 Augustus 1807 / overl. 6 November 1866.

32. Niets.

33. Hier rust / onze dierbare moeder / Geertrui Jasper / geb. Brinkman / geb. te Schiedam / 23 December 1802 / overl. 1 Juli 1878 / Hare dankbare kinderen.

34. Hier rust / Dirk Gerardus / Altman / overl. 19 Januari 1894.

35. Rustplaats / van / Leonardus Johannes Felix / Alexander de Lassasie / gep. kapitein der Inf. ridder der M. W. O. 4e kl. / geb. te Soerabaja 10 Juni 1829 / overl. te Soekaboemi 25 Maart 1895 / Thomas Adriaan / Engelbert van Bevervoorde / gep. kapitein der Inf. / geb. te Soerabaja 13 Juni 1844 / overl. te Mr. Cornelis 14 Januari 1897 / Banjier weduwe van / L. J. F. A. de Lassasie / overl. te Batavia 19 Maart 1909 / Elise Susanne / Engelbert van Bevervoorde geb. De Lassasie / geb. te Mr. Cornelis 23 April 1856 / overl. te Batavia 9 Januari 1909.

36. Hier rust / Johannes Gregorius / De Lassasie / gep. ambtenaar B. O. W. / geb. te Singkawang (Borneo) / 15 Februari 1858 / overl. te Batavia (Weltevreden) / 2 Augustus 1906 / Titi Claessen / Schotman / geb. te Semarang 18 November 1893 / overl. te Batavia 1 April 1930.

37. Niets.

38a. Hier rust / mijn geliefde man / O. A. Berlauwt / Van Strahlendorff / geb. te Batavia 2 April 1864 / overl. 17 Mei 1932.

38. Hier rust / Johannes Désiré Olyve / geb. te Soerabaya / 4 December 1829 / overleden te Batavia / 7 October 1900.

(Hij was echtgen. van Yva Marie Eudoxie de Fisicat).

39. Rustplaats / van / C. A. J. Meyjes / geb. te Balangnipa / 1 Augustus 1878 / overl. 6 September 1893 / en Johannes Gerrit / Meyjes / gep. kapitein O. I. Leger / geb. 14 Aug. 1849 / overl. 22 Nov. 1925.

40. Alfred Uldrich / geb. te Den Haag / 18 April 1882 / overl. te Batavia / 14 September 1907.

41. Hier rust / zacht en kalm / onze lieve oma / H. W. de Lange / geb. Smg. 4 Maart 1857 / overl. Bt. 27 Maart 1930.

42. Rustplaats / van / onze geliefde ouders / Johannes Pessy / geb. 12-4-1832 / overl. 10-10-1907 / en / Geertruida Pessy / geb. Visser / geb. 12-2-1836 / overl. 10-12-1908 / Scheiden is ons lot / Wederzien onze hope / J. A. P. - J. F. P. / Onze zuster / Maria Francina Pessy / geb. 8 Maart 1865 / overl. 24 Maart 1918.

43. Hier rust / Marie Louise Catharine / Jacobson, geb. Campen / geboren 13 Juni 1879 / overleden 20 September 1907.

44. Hier rust / onze jongste lieveling / K a r e l M a u r i t s / L e o n a r d N i e u w e n h u i s / geb. 3 Febr. 1918 / overl. 8 Aug. 1918 / Zijn diep bedroefde ouders.

45. Rustplaats / van / E r n s t W i l l e m / L o d e w i j k I d z a r d i / geb. te Soengliat / 8 April 1851 / overl. 19 October 1907.

46. Hier ligt / het stoffelijk / overschot van / B. S. A p t r o o t / geboren te Leek (Groningen) 7 September 1868 / overleden te Batavia 11 Juni 1918 / De geborenen zijn bestemd te / sterven, de gestorvenen tot het / leven terug gebragt te worden.

47. Niets.

48. Hier ligt / A m e l i e H e n r i e t t e / B a u m g a r d t / geb. 17 February 1866 / overl. 16 December 1867.

49. Rustplaats / van / Wed. B o g a a r d t / overl. 20 September 1893 / oud 81 jaar / J. C. C o h e n geb. B o g a e r t / overl. 10 Januari 1903 / oud 66 jaar / L. B o g a a r d t / overl. 30 Juli 1911 / oud 81 jaren.

50. Hier rust / mijn geliefde echtgenoot / L. L. L. M a s i u s / overl. te Batavia / 12 Juni 1918 / Rust in vrede / Tot weerziens L e e !.

51. Niets.

52. Rustplaats / van / J o h a n n e s T h e o d o o r / C o o r e n- g e l / en / C o r n e l i a R o s a l i e / C o o r e n g e l.

53. 54. Niets.

55. Hier rusten / I z a i a s O l m a n / geboren te Gouda in 1845 / overleden 28 Dec. 1901 / en zijne echtgenoote / G e s i n a B o s / geboren te Semarang 4 April 1857 / overleden 30 Oct. 1933 / Rust in vrede.

56. Niets.

57. Hier rusten / de gebroeders / Frederikus Wilhelmus / Alexander van Bosstraeten / geb. 17 November 1819 / overl. 23 Mei 1855 / en / Derrikus Hermanus / Bernardus van Bosstraeten / geb. 22 Februari 1837 / overl. 12 December 1856 / G. A. M. van Bosstraeten / geb. te Batavia 16 Aug. 1848 / overl. 23 Jan. 1886 / E. Logeman / geb. Van Bosstraeten / geb. te Batavia 20 Nov. 1854 / overl. te Samarang 13 Juni 1899 / G. C. van Bosstraeten / geb. Ossenbruggen / geboren 2 Maart 1847 / overleden 19 Augustus 1906 / P. C. H. van Bosstraeten / geb. 28 Augustus 1844 te Soerabaja / overl. 8 October 1919 / R. I. P.

58. Hier rust / mijne echtgenoote / M. Pool - Hippe / geb. te Bangkok 12-6-1868 / overl. 1-8-1925.

59. Rustplaats / van / J. Chandler / overl. 28 Jan. 1906 / en / zijne echtgenoote.

60. Hier rust / Karel August / Hubert Heusch / geb. te Soengeiliat / 30 April 1888 / overl. te Weltevreden / 12 Juni 1918 / Rust zacht lieve doode.

61. Niets.

62. Rustplaats / van / Adrianus Cornelis / Overgaauw / geb. te Kapelle a/d IJsel / 28 Juli 1843 / overl. 23 December 1893.

(Te Menado werd op zekeren 27 Aug. geb. Julius Wilhelm, zn. van W. J. J. Ov. en J. Lans; op 15 Sept. 1898 huwde te Batavia (inzegening Willemskerk) W. F. J. Kroon, controleur B.B. met A. C. Ov., wonende bij den heer Ov. Petodjo te Welt. Batavia).

Bij dezen steen stond in 1934 een klein steentje waarop: T. V. Jansz.

63. Hier rusten / Lodewijk Carel Zowran / Von Ranzow / en / Mathieu Lodewijk Niessen / geb. 2-7-1859 te Riouw / overl. 16-7-1928 te Weltevreden / R. I. P.

64. Joh. C. Heydorn.

65. Rustplaats / van / Christina Johanna van Zuylen / geb. Niessen / geb. 25-8-1861 / overl. 26-7-1931 } te Weltevreden / R. I. P.

66. Niets.

67. Charles / Willems / geb. 20 Augustus 1829 / overl. 28 September / 1877.

68. Hier ruht in Gott / Stabsgefreiter F. Ossendoth / Stabsgefreiter J. Schmidt / Matrose L. Ehrhardt / Matrose F. Voigt / von der Besatzung / Sr. Kr. Deutsch. Maj. Schiff / Freya / Batavia Mai 1879.

(Op 30 Nov. 1901 + Max G. Schmidt, boekh. bij de firma Pandel en Stiehaus Nachfolger, broeder van F. A. Schmidt).

69. Hier rust / in vrede / mijn geliefde echtgenoot / A. M. Lagnier / geb. te Batavia 6 Juni 1854 / overl. te Batavia / 15 Maart 1926.

70a. Hier rust / mijn innig geliefde echtgenoot / H. F. van der Heyden Kz. / geboren 24 July 1863 / overleden 4 Maart 1924.

70. Hier rust / onze innig geliefde echtgenoote / en dierbare moeder / Vrouwe J. W. M. Vermeer / geb. Huygens / geb. 2 November 1846 / overleden 29 Augustus 1893 / Henriette Johanna / Schütt - Vermeer / geboren 9 December 1877 / overleden 8 February 1899 / Jan Hendrik Christoffel / Vermeer / geboren 25 December 1881 / overleden 25 Maart 1930.

71. Sacred / to the memory / of / Henry Ferdinand Barrell / born in Boston U. S. North America / on the 31 January 1795 / died in Batavia 19 November 1867.

Ella de Neve / geb. 2 April / overl. 24 Aug. } 1893 / R. I. P.

72. 73. Niets.

74. Rustplaats / van / Christiaan Frederik / Engelhard / gep. kapitein der Inf. / geb. te Semarang / 14 Mei 1829 / overl. 25 Juli 1893.
Zijn schoonzoon / Willem Bangert / geb. te Sidhoardjo / 13 April 1862 / overl. te Meester Cornelis / 6 Juli 1903.

(C. F. Eng. was wd. dir. Civ. en Mil. Gevangenis te Weltevreden; Mevr. Bangert-E. beviel te Welt. 20 Jan. 1896 van een zoon Willem Frederik Bastiaan B. en aldaar 21 Maart 1898 van een dochter).

75. Hier rust / Petrus Henricus / Reisig / geboren ... Januari 1917 / overl. 23 September 1918.

(Hij was zn. van A. E. Reisig).

76. Rustplaats / van / mijne geliefde vrouw / en moeder / Ada Weinberg / geb. Neeb / geb. 17 Augustus 1870 / overl. 18 October 1907 / W. Weinberg / en kinderen.

77. Niets.

78. Hier rust / Louisa van der Spek / echtgenoot / van / J. G. C. Kuneman / geb. den 11 September / 1828 / overleden den 17 Mei / 1855.

79. Niets.

80. Hier rusten / onze broeders / Dirk Ferdinand Keyzer / geb. te Banda Neira in 1876 / overl. te Batavia op 17 Oct. 1893 / Evert Leonard Keyzer / geb. te Banda Neira in 1877 / overl. te Batavia op 9 Nov. 1919 / en / onze lieve man en vader / Lammers Keyzer / geb. te Ternate in 1849 / overl. te Batavia op 5 Aug. 1921.

81. Eddy Willem Sumakud / geboren te Manggar Billiton / den 4den Februari 1927 / overleden te Batavia / den 6den Februari 1929.

82. Rustplaats / van onzen / geliefden echtgenoot / en vader / Hendrik Thomas / geb. te Amsterdam / 24 Januari 1843 / overl. 17 October 1907 / en / Frederik Hendrik / Thomas / geb. den 14 Juli 1898 / overl. 14 Aug. 1925.

83. Niets.

84. Hier rust / Quirinus Albertus / en / Ernestine Bernardine / Kneefel.

85. Bevorderd / tot / Heerlijkheid / H. van Lemel 5-11-1907 / L. Ljungberg 29-4-1911 / in leven officieren van het / Leger des Heils / Het leven was hun Christus / het sterven was hun gewin.

(Beiden waren bij hun overlijden oud 26 jaar).

86. Hier rusten / James Henry Lawson / en zijn beide zoons / James Henry / Adolf Edward / Rust zacht.

87. 88. Niets.

89. Rustplaats / van / A. W. J. Nales / oud kapitein / van het N. I. Leger / en zijne echtgenoote / J. G. Micola von / Fürstenrecht / R. I. P.

90. Rustplaats / van mijne / innig geliefde echtgenoote / Justine Moll / geb. Courant / geb. te Bandoeng / 24 Maart 1883 / overl. 12 October 1909 / en hare drie lievelingen / Popko, Eddy en Greta.

91. Niets.

92. Dignus Lucius / Bekking / geb. 12 September 1853 / gest. 1 Juli 1855 / Laat de kinderkens / tot Mij komen / Marcus 10 : 14.

93. 94. 95. Niets.

96. Rustplaats / van / Daniel Büchel / ridder M. W. O. / geb. te Vlissingen 8 Febr. 1850 / overl. te Batavia 10 Jan. 1894 / Mijn innig geliefde echtgenoote / Jeannette Catharine / Elisabeth Christina / Gits geb. Büchel / geb. te Batavia 21 Nov. 1885 / overl. te Tjibadak 10 Mei 1915 / Onze lieve moeder Sophia / Wilhelmina Edwina Büchel / geb. Tollens / geb. te Bat. 16 Oct. 1856 / overl. te Bat. 25 Aug. 1932 / Rust in vrede.

97. Hier rusten / Wilhelm Gerrit de Blank / geb. te Nijmegen 2 April 1867 / overl. te Weltevreden 6 Jan. 1929 / en / zijn geliefde vrouw / Antje Siermans / geb. te Batavia 22 Oct. 1876 / overl. te Mr. Cornelis 5 October 1931 / Slaap zacht.

98. Hier rust ons kindje / Frederik Stokhuyzen / geb. 9 Dec. 1893 / overl. 1 Jan. 1894.

99. Rustplaats / van / onzen geliefden vader / Th. de Jong Spekboer / overleden te Soekaboemi / 17 Januari 1908 / oud 50 jaren / en / van Friskjen de Jong / Spekboer / echtgenoote / van M. K. Houtbeckers / overleden te Batavia / 14 Juni 1912 / oud 58 jaren /

100. Niet gestorven / maar voorgegaan / Willy Gephart / geb. te Bandoeng / 7 Sept. 1907 / overl. te Batavia / 26 Sept. 1918.

101. Rustplaats / van / onzen geliefden echtgenoot / zoon en broeder / Dr. M. J. J. Marlier de Routon / overleden 31 Maart 1904 / oud 27 jaren / en van onze geliefde / echtgenoote dochter en zuster / Tine von Dewall / geb. Marlier de Routon / 6 Aug. 1875 - 2 Febr. 1909.

102. Hier rusten / mijne echtgenoote / en onze lieve moeder / A. Swaab geb. Pronk / overl. 26 November 1893 / en hare kleinkinderen / Leontine Josephine / Van Nierop-geb. Swaab / geb. 24 April 1868 / overl. 31 Mei 1895 / onze geliefde vader / Martinus Josephus Swaab / geb. 1831 - overl. 1901 / Margaretha Jansen / geb. Swaab / overl. 7 April 1922 / Slaapt zacht lieve dooden.

103a. Niets.

103. Edouard Jean Joseph / Olislaeger / geb. te Batavia 5 December 1861 / overl. te Batavia 8 September 1868 / Henri Francois Jean / Olislaeger / geb. te Batavia 5 Augustus 1866 / overl. te Batavia 6 December 1867 / Elisabeth Olislaeger / geb. Corbeel / geb. te Brussel 2 Mei 1836 / overl. te Batavia 26 Augustus 1875 / Anton Auguste Henri / Olislaeger / geb. te Batavia

18 February 1875 / overl. 4 Mei 1876 / J. W. F. E. Olislaeger / geb. te Rotterdam 1 December 1833 / overl. 22 November 1901 / E. J. J. Olislaeger / geb. 5 April 1873 / overl. 10 Augustus 1906 / C. Olislaeger-Bakvis / geb. 14 Juni 1837 / overl. 17 April 1915.

104. Henricus Gerardus / Van Starckenborg / Van Straten / overleden te Batavia 19 Juni 1855.

105. Niets.

106. Dagmar Caroline / Von Jaroschka / Pohl / geb. en gestorven / 23 September 1918.

(Op 17 Juli 1855 werd te Pasoeroean geb. David Antoine Edmond V. J. Pohl).

107. Jean Baptiste / Olyve l'Oubriat / ridder M. W. O. 4e kl. / overl. 22 Maart 1878 / oud 74 jaar / zijne dochter / Anna Maria Rosalia / overl. 4 December 1884 / oud 15 jaar.

108. Rustplaats / van / G. G. Lijffman / geb. 12 Nov. 1851 / overl. 27 Juli 1893.

109. 110. Niets.

111. Hier rust / Henri Hooykaas / geboren / 24 September 1892 / overleden / 27 Juli 1893.

112. Hier rust / mijn geliefde vrouw en moeder / Petronella Keyzer / geb. van den Heuvel / geb. te Padang 11 Juli 1903 / overl. 10 Mei 1932 te BtC.

113. Rustplaats / van / mijne lieveling / Jacoba / geb. den 13den Mei 1893 / overl. den 2den Augustus 1893 / en / mijne dierbare echtgenoote / Truitje Ligtvoet - Jansen / geb. den 15den Maart 1862 / overl. den 25den Februari 1922 / Rust in vrede!

114. Balthasar Catharinus / Nolthenius / overl. 11 Mei 1878 / oud 51 jaren / R. I. P.

(Hij was ass. res. van Probolinggo; vgl. Ned. Patr. 1917 bl. 332).

115. Hier rusten / H. Th. Jansens / E. le Brün / J. C. G. J. Binkhuysen / L. Jansens - Binkhuysen.

116. N. V. G. Ritter.

117. Rustplaats / van / P. J. C. C. Buys / geb. 22 September 1850 / overl. 26 Maart 1908.

118. Niets.

119. Hier rust / + / onze geliefde moeder / en grootmoeder / C. Eeg - Schaap / geb. 13-6-1852 / overl. 24-7-1912 / R. I. P.

120. Niets.

121. Rustplaats / van / onze geliefde / echtgenoote en moeder / Cornelia Josephina / de Ceuninck van Capelle / geb. Droop / geb. 6 Mei 1860 / overl. 18 December 1907.

(Op 16 April 1908 + Batavia Max Eduard de C. van C., jongste zoon van H. R. de C. van C. en echtgen.; hij was oud 3 m.).

122. Ons kindje / geb. en overl. / 28 Sept. 1918.

(Was Antoine Harri, zn. van H. W. Dumont).

123. Ter nagedachtenis / van / Reimpje Maria / van den Heuvell / geliefde echtgenoote van / J. H. Biesmeyer / geb. 9 Juny 1829 / overl. 5 July 1878 / Zij ging naar huis.

124. Hier rust / Evert Thomasz / geb. te Batavia / 22 Augustus 1832 / overl. 20 July 1878.

125. Rustplaats / van / Pieter Domburg / overl. 12 Dec. 1917 / oud 28 jaar.

126. Niets.

127. 128. Rustplaats / van / mijn geliefde echtgenoote / Petronelle Wilhelmina / Neys geb. Rutgers / geb. te Batavia 25 Juni 1869 / overl. 2 Juli 1907 / haar schoonzuster / Anna Adèle Neys / geb. te Amboina 21 Dec. 1877 / overl. 20 November 1893.

129. Niets.

130. Ter nagedachtenis / aan mijne geliefde echtgenoote / Lutgerdina Siermans / Groeneveld / geb. te Groningen 2 November 1851 / overl. te Batavia 19 Januari 1914 / en onze kinderen / Jan, Jan Gerrit, Fenna / en / Jantien Winters - Siermans / geb. te Batavia 25 Juni 1874 / overl. 8 Maart 1914.

130a. Ter nagedachtenis / van onzen geliefden vader / Albertus Hendrik Siermans / geb. te Vlissingen 13 Maart 1846 / overl. te Batavia 22 December 1919 / Rust in vrede.

131. Rustplaats / van / Julius Pieter / Serrarens / geb. te Hoofdplaat / -Zeeland- / 16 Februari 1847 / overl. 3 Januari 1894.

(Hij was gep. opz. 2e kl. Mil. Hosp. man van J. C. Schultz).

132. Hier rust / Maria Anna Knottenbeld / geliefde echtgenoote / van / F. A. Harterink / geb. te Amst. 29 Dec. 1872 / overl. te Bat. 24 Jan. 1908.

133. Hier rust / mijn lieve man / Edw. Brodett / geb. 29 April 1876 / overl. 5 April 1925.

134. Hier rust / onze geliefde vader / Edouard / van der Heyde / overl. 20 October 1909.

135. Niets.

135a. Hier rust / Anna Gossow / geb. Hamburg / en haar zoontje.

(Zij was A. M. L. Hamburg echtgen. van L. I. Gossow en + 4 Feb. 1894 oud 25 jaar; op 26 Jan. 1896 geb. Batavia een dochter van H. Ch. M. Gossow, geb. Pelt; op 31 Aug. 1894 werd bekend het overlijden van A. W. J. Gossow, zn. van de wed. H. L. Lammers, Hecht).

136. Karel Schneider / 1886 - 1893 / Johan Schneider / 1874 - 1895 / R. I. P.

(Zoon van Mr. J. H. J. Schneider en J. Bédier de Prairie; Karel + Batavia 24 Aug. 1893; K. A. Schneider huwde A. C. C. Bédier de Prairie; zij + 19 ? 1906 en was 27 Januari 1892 bev. zoon; Mevr. E. Schneider geb.

Kroll bev. zoon Batavia 4 Dec. 1891; Op 4 Aug. 1904 huwden bij volmacht te Bandoeng - Rotterdam H. C. G. Ruttink, zendeling leeraar en J. A. Schneider; op 10 Dec. 1901 + in het Gr. Mil. Hosp. te Welt. Batavia A. W. Schn. 1e luit. cav. broeder van J. W. Schneider; zijn voornamen waren Anton Willem; hij was ingedeeld bij het 3e eskadron; op 23 Oct. 1794 was op het Holl. kerkhof te Batavia begr. Abraham Schn., cap. luit. van een Eng. schip; sterfhuis Stad 's Heeren logement, voor rek. Cap. van het schip Albert Winter; Op 27 Sept. 1809 werd op Tanahabang Welt. begr. Anna Maria Kasthoff, gesep. huisvr. Herman Carel Schn. voor rek. schepen Simon Dirks uit sterfhuis Binnen Nieuwpoortstraat).

137. Martha Lehmann / geb. 5 April 1902 / overl. 12 Augustus 1912 / Johannes Lehmann / geb. 5 Juni 1906 / overl. 26 Augustus 1920 / Louise Lehmann / geb. 21 Juni 1904 / overl. 15 October 1923.

138. Rustplaats / van / Johanna Wilhelmina Meyer / weduwe van / F. C. H. Assmus / 1852 / Cornelia Mechelina van Hoek / weduwe van / L. W. H. de Munnick / 1900 / W. H. L. Soeters / overleden 22 Juni 1921 / a/b S.S. Insulinde.

139. Hier rust / onze / innig geliefde echtgenoote / en moeder Mevr. B. von Lützow / met haren zoon Richard / Lodewijk von Lützow / en overige kinderen / en / B. C. J. von Lützow / geboren 27 Februari 1857 / overleden 14 Augustus 1926 / Sterven is ons aller lot / En wederzien onze hoop.

140. Hier rust / onze innig geliefde / Mieke von Lützow / geb. 3 Mei 1899 / overl. 18 November 1918 / Rust zacht lieve Mieke / en / J. W. S. von Lützow / geb. 5 September 1890 / overl. 17 Maart 1923 / Rust in vrede.

141. Rustplaats / van / Johann Groothoff / hoofdadministrateur / der Billiton Maatschappij / geboren 16 Augustus 1856 / overleden 11 September 1894 / en / zijne echtgenoote / Johanna Dorothea Deinges / geboren 3 September 1852 / overleden 2 December 1913.

(Hij + in het Mil. Hosp. te Welt.; op 2 Nov. 1900 + te Buitenzorg oud 47 jaar Johannes Lambertus Groothoff, in leven stalmeester G. G., man van T. Bolman en vader en behuwdvader van S. P. Balsem-Groothoff en H. N. Balsem; op 13 Oct. 1900 bev. zoon te Magelang Mevr. Groothoff geb. Humme).

142/143. Ter nagedachtenis / van ons dierbaar kind / Maria Charlotta / Berlauwt van Strahlendorff / 18$\overset{17}{\underset{5}{\bigstar}}$93 19$\overset{21}{\underset{5}{+}}$11.

144. Rustplaats / van / Alida Kuhn / geb. 5 Januari 1875 / overl. 3 Mei 1878 / haren vader / Friedrich Wilhelm / Hermann Kuhn / oud majoor der artillerie / ridder d. O. v. d. Ned. Leeuw / geb. te Lüdendorf 9 Maart 1829 / overl. te Tjigombong / n.b. Tjiandjoer 29 Juni 1909 / hare moeder / Sophia Elisa Kuhn geb. Gaillard / geb. te Mr. Cornelis 16 April 1839 / overl. te Tjigombong n.b. Tjiandjoer / 19 Augustus 1912 / R. I. P. / haren broeder / Adelbert Kuhn / geb. te Mr. Cornelis 25 Juli 1876 / overl. te Soekaboemi 10 Mei 1916 / R. I. P.

145. Rustplaats / van / M. D. Hartman / A. G. Hartman / A. M. Abegg / J. R. Abegg / en van onze / geliefde echtgenoote / en moeder / E. Bijlaard geb. Abegg / geb. 13-5-1866 / overl. 30-10-1916.

(Elise Abegg).

146. Rustplaats / van / Anna Roeby - Sakander / geb. 10-3-1848 overl. 20-6-1878 / H. W. G. J. Roeby / geb. 19-5-1837 / het E. O. Ingeg. 26-12-1882 / H. W. H. Roeby / geb. 17-1-1872 / overl. 5-9-1931 / J. H. Roeby / geb. 11-2-1867 / Het E. O. Ingeg. 6-10-1932.

147. Rustplaats / van / Henry Albert / Verduyn Lunel / te Batavia / geb. den 2den December 1842 / overl. den 1sten Mei 1910.

148. Rustplaats / van / Lucie Henriette / De Roo van Aldewerelt / De Calonne / geb. 5-10-'69 overl.

1-10-'93 / en haar zoon Francois / de Calonne / geb. 4 Jul. '87 / overl. 12 Augs. '97. / A. J. P. v. Raesfeld Meyer / geb. de Calonne / geb. 29-7-1871 overl. 30-12-1921.

(Joan Karel Hendrik de R. van A. huwde te Batavia 11 Nov. 1891 L. H. de Calonne; vgl. Ned. Patr. 1916 bl. 14; Francois de Roo van A. + 20 Maart 1894 te Batavia oud 4 maanden).

149. 150. Familie / Gaspar Galestin. (Armenische letters) Hier rusten / onze geliefde echtgenoot en vader / G. Galestin / geb. 29 Juli 1845 te Julfa Ispahan / overl. 26 Februari 1908 te Batavia / onze geliefde moeder / C. M. Galestin / geb. Arathoon / geb. 13 Maart 1859 te Soerabaia / overl. 10 Maart 1919 te Batavia. / Meet us in Heaven.

151. Rustplaats / van / Francois Joseph de Calonne / geb. te Bandjarmassin / 2 Jan. 1836 / overl. 2 Mei 1906 / en / zijne echtgenoote / Maria Jacoba Cornelia / De Calonne - Knaud / geb. te Batavia 17 September 1846 / overl. 22 Maart 1922.

152. Niets.

153. Hier rust / onze dochter / Anna de Calonne / geb. 3 Januari 1907 / overl. 3 Februari 1908.

154. Hier rust / Vrouwe / Frederika Anthoinette Rovekamp / echtgenoot / van / P. F. E. F. J. Saueressig / geb. 20 Mei 1835 / overl. 29 Januari 1868.

155. 156. Rustplaats / van / Familie / R. H. J. Sersansie.

157. Everdine en Gaston / Van Sluyters / 2 Dec. 1892 - 29 Nov. 1893 / 16 Jul. 1895 - 30 Jan. 1896 / Slaapt zacht, lievelingen.

(Volgens annonce + Batavia 30 Jan. 1896 Henri van Sl., oud 6½ maand, zn. van L. M. J. van Sl. en L. M. Duran).

158. Hier rust / onze lieveling / Johannes Lodewijk / Lublink Weddik / overl. 14 Maart 1908 / in den ouderdom / van bijna 2 jaren.

159. Rustplaats / van / P. A. Pons / zijne echtgenoote / A. J. L. Bruno / en hunne kinderen / R. I. P. / J. W. Jagtman / C. Jagtman - Pons.

160. Louis Albert Theodoor Blok / geb. 9 Februari 1879 / overl. 7 Juli 1902 / en / Christina Jacobina Fisser / wed. van Markus Blok / geb. 5 Juni 1832 / overl. 22 Febr. 1909.

161. Niets.

162. Hier rust / onze dierbare man en vader / Jacobus Marius / Martinus Dormaar / geboren te Vlissingen / 15 Augustus 1878 / overleden te Batavia / 18 September 1918 / Rust in vrede.

163. J. M. van der Groen / geb. 7 Februari 1837 Den Haag / overl. 17 November 1907 Batavia / Mevr. van der Groen / Sina / geb. 3 April 1859 Buitenzorg / overl. 17 Februari 1923 Batavia / Mevr. A. Th. van der Groen / Vierstraete / geb. 18 September 1884 Muntok / overl. 18 November 1907 Batavia.

164. Hier rust / mijn geliefde oudste zoon / Jean Jurrian Thomas / Falk / overl. 13 December 1893 / oud 34 jaar / J. C. L. B. Falk.

165. Hier rusten / Wilhelmina Geertruida / Petronella Toorop / geb. Koch / overl. 6 December 1893 / oud 25 jaar / Charles Toorop / geb. 22 Maart 1856 / overl. 31 Januari 1894.

166. Hugo Pierre Jacques / Le Jolle / geboren 27 Maart 1849 / overleden 11 April 1868.

167. Hier rust / onze geliefde zoon / Alexander Paul Abbink / geboren 22 Mei 1894 / gestorven 31 Januari 1918 / Rust in vrede.

168. Rustplaats / van / Leopold Schmidgall / geb. 10 Januari 1853 / overl. 30 November 1907.

169. Rudolf Robbert / Schenkhuizen / geboren te Makasser / 7 Juni 1862 / overleden te Batavia / 19 December 1907.

170. Hier rusten / Maria Carolina / Petronella le Sueur / geb. 23 November 1869 / overl. 12 December 1880 / Hendrik Jacobus / Johannes le Sueur / geb. 4 November 1815 / overl. 20 Augustus 1881 / Hendrika Louisa / Elisabeth le Sueur / geb. Staal / geb. 14 September 1835 / overl. 2 December 1899 / Louis Carolus / Albert Tollens / geb. 18 October 1863 / overl. 28 Augustus 1913 / Elisabeth Anna / Hendrika Tollens / geb. Le Sueur / geb. 16 Maart 1864 / overl. 1 Juli 1934.

Vroeger (nog in 1921) las ik op grafsteenen in deze afdeeling:

171. J. G. F. Kroese / geb. 27-2-1878 / overl. 20-7-1878 / R. I. P. (Toen no. 62).

(Was Jeanne Gertrude Francoise K.).

172. Hier rust / F. M. Stork / in leven 1e luit. der Infᵗ / geb. 14 February 1846 / overl. 7 Maart 1878.

(Toen no. 6).

173. Vrouwe J. W. P. Gaspers / overl. 11 Febr. 1909. (Toen no. 192)

Garoet.

(Oude Begraafplaats in de kotta).

De nummers zijn gelijk aan de nummers van de graven; de grafschriften volgen in de volgorde van de graven, waarop zij zich bevinden.

2. Rustplaats / van / mijne geliefde dochter / J. A. de Groot.

(Jeannette Adriana de G., geb. Banjoemas, + oud 14 j. dr. van Gustave Emile de G. en Henriette Josephine Scipio Blüme).

4. Rustplaats / van mijn / geliefden echtgenoot / Hendrik Uyleman / geb. 17 Februari 1854 / overl. 13 Maart 1905 / Rust in vrede / lieve doode.

(Hij was commissionair, gegag. adj. onderoff., man van Louisa Charlotta Korn).

Het monument van K. F. Holle te Garoet
(zie Deel II bl. 202).

6. Rust in vrede / P. D. v. Thiel / geb. $\frac{14}{10}$'06 overl. $\frac{9}{1}$'07.

(Petrus Dirk van T., geb. Bandoeng, + Tjipanas bij Garoet, zn. van Willem Karel van T. en Agatha Charlotta Apon).

8. Hier rust in vrede / Johan Christoffel Meyer / in leven / ontvanger b/d accijnzen / geb. den 14e Oct. 1857 / te Banjoemas / overl. den 3e Novb. 1907 / te Garoet / Rust zacht lieve doode / Tot wederziens.

(Hij was echtg. van de Inl. vr. Djeha, zn. van Johan Michel M. en Johanna Wilhelmina Ponder).

14. Mevrouw / L. von Below / 6 Januari 1917 / 12 Moeloed / 1335.

(Zij was de Inl. vr. Lawie, geb. Garoet, 88 j., wed. Otto von B. en dr. van Pak Arnas en Sie Tjia).

15. Hier rust / William H. C. A. Gray / overleden / op 20 Mei 1917 / in den ouderdom van / 63 jaar.

(William Hendrik George August G., geb. Panaroeban (Krawang), gep. ambtr. zn. van George G. en Elisabeth Newson).

16. Hier rust / onze geliefde / zoon en broeder / F. A. Aronds / geb. te Bandoeng / 5-3-1905 / overl. te Garoet / 21-6-1917 / R. I. P.

(Ferdinand Alexander A., zn. van Willem Frederik A. en hv. Helena Carolina Sweebe).

19. Rustplaats / van / onze geliefde dochter / Catherine Kloet / overleden te Garoet / den 22 Maart 1919 / in den leeftijd / van bijna 23 jaar. / Rust zacht. Tot weerziens.

(Zij was kinderjuffrouw te Garoet).

21. Hier rust / M. S. Loman / Alexander / 26-3-'82 / 13-7-'19.

(Sophia Minette A., geb. Bandoeng, hv. Arnoldus Johannes Rudolphus L., vleeschhouwer te Garoet, dr. van Otto A., teekenaar Gewest. Bureau en Inl. vrouw Djawina).

22. In memory of / our highly esteemed / friend and employee / James John Paglar / died at Garoet on 12-3-1920 / H. Mij Java Oversea Company.

(Hij was geb. Singapore, oud 22 j. en woonde te Batavia).

24. Hier rust / C. J. Hausmann / 2 April 1922.

(Carel Joseph H., geb. Welt., 67 j., man van Marie Rosalie van Polanen Petel).

28. + / In / loving memory of / Eliza Mary Hanman / 1 Sept. 1872 — 4 Oct. 1923 / wife of / G. H. Hanman.

(Eliza M. Day, wonende Tarogong, hv. George Herbert Hanman, handicapper Java Ren- en Harddraverijvereen. Afd. Garoet).

32. Ter lieve herinnering aan / Nico Meyer / 22-11-1904 - 22-2-1925.

(Nicolaas M., geb. Batavia, zn. van Willem Christiaan M., 44 j. en hv. Ida).

3. (?) Hier rust / onze geliefde vader / P. Roquas / geb. te Pontianak / overl. te Garoet / R. I. P.

83. Hier rust / mijn / geliefde / echtgenoot / N. W. Malcorps / gebr. 3 Febr. 1871 / overl. 30 Aug. 1911 / Rust in vrede.

(Nicolaas Willem M. geb. Salatiga, kapelmr. te Garoet, + ald., echtg. van Sophia Henrietta Houtman).

7. Hier rust / onze vader en / grootvader / Frederik Pietersz / gebr. 19 Febr. 1835 / overl. 27 Decemb. 1907.

12. Qui riposa in pace / Emilio Francesco Spampani / nato a Bologna il 24 Luglio 1861 / decesso il 22 Giugno 1918 / Una prece.

(Hij was zn. van Thomis Toeli S., gehuwd met Mary Weyhdley).

172. Hier rust / onze beste vader / M. Maassen / geb. 20 April 1855 / overl. 13 Nov. 1923.

(Maas M., geb. Putten (Geld.) gep. onderwijzer, man van Sophia Borst, zn. van Hendrik M. en Cornelisje van Veenhuizen).

175. Zusje Engelberts / 19-2-'24 - 22-7-'24.

(Winifred E., geb. Garoet, dr. van Albert Mari E., 39 j., koopman ald. en Jane Harriet van Blommestein).

176. Hier rust / mijn geliefde echtgenoot / Johan Hendrik Betz / geb. 1 Januari 1855 / overl. 1 Augustus 1924.

178. Ons Maxje/★ 2 Oct. 1924 / + 13 Jan. 1925 / De Heere heeft gegeven / en de Heere heeft genomen / de Naam des Heeren zij geloofd / Job. 1 : 25 b.

(Max Emanuel Siebrecht, geb. Garoet, zn. van Henri S., bouwkundige 39 j. en Cornelia Augustina Riedé).

179. Keesje van Noppen / oud zes maanden / 15-1-'25 / Een kind ontsliep / Wie anders weet / als 't ouderhart er van / En Jezus, die 't / gewonnen heeft / En nooit meer kwijt en kan.

(Cornelis Daniel van N., geb. Garoet, zn. van Leendert Martinus van N., zendelingleeraar en Maria Johanna Schröder).

171. Hier rust / J. W. Tielenius Kruythoff / geb. 15 Feb. 1860 te Haarlem / overl. 25 Juni 1923 te Garoet.

(Jacob Wilhelm T. K., man van Wilhelmina Helena de Sturler, zn. van Jacob Wilhelm T. K. en Marie Wilhelmine Christine Henriette Catharine van Musschenbroek).

169. J. M. Brinckman / geb. Loosduinen 2 December 1873 / overl. Garoet 8 Mei 1923.

(Johan Marie B. electrotechnisch employé Hotel Tjisoeroepan, man van Franziska Elisabeth Donsbach, zn. van Johan Jacob B. en Anna Maria Katharina Elisabeth Vermeer).

166. L. M. Boyer.

159. Hier rust / Casimir Adolphine Louise / Van Steyn van Hensbroek / geb. te Garoet 14 Juli 1897 / overl. alhier 2 Maart 1922 / trouwe gade van / Marinus Wins / zorgvolle moeder van / Henri Louis Wins / Rust zacht, Miertje / Tot wederziens.

(M. Wins, was chef Expl. Malang Stoomtr. te Malang; zij was dr. van Louis Francois S. v. H., in Californië, en hv. Adolphine Pabst).

157. Rustplaats / van / onzen geliefden broeder / Karel August van Delden / geb. te Rotterdam 23 Juni 1877 / overleden te Garoet 7 Augustus 1921.

(Hij was planter, zn. van Augustinus Ambrosius van D. en Helena Johanna Roodenburg).

.... Hier rust / Mevrouw de Wed. / M. C. Naumann-Korn / geb. 15 November 1856 / overl. 1 April 1921.

(Zij was wed. van Johan George N., geb. Leeuwarden 25 Juni 1852, gegag. sergeant Inf., + Garoet 10 Feb. 1912, zn. van Johann Friedrich Gottlob N. en Grietje Donna).

18. Hier ruht / W. A. Heyer / im Leben / Det. Kom. der Veldpolitie Garoet / geb. 3 Nov. 1887 / gest. 7 Dez. 1925 / Ruhe sanft, lieber Wilhelm / Einen letzten Gruss von / deiner Anni, deinen Eltern / und deinen Freunden.

(Albert Wilhelm Adolf H., geb. Kastel am Rhein, zn. van Gustav H., gep. ingenieur te Henningsdorf).

194. Hier rust / G. Wiegersma / geb. te Surhuisterveen / 26 Januari 1873 / overleden te Garoet / 6 November 1926.

(Gerrit W., admin. prov. Ziekenhuis).

162. Hier rust in vrede / Mevrouw L. J. Couzijn / geb. Eckringa / 22 Februari 1853 - 21 Juli 1922.

(Louisa Josephina E., geb. Poerworedjo, wed. Wilhelmus Philippus Couzijn, dr. van Herman Johan Regnerus E. en hv. Tjoemie).

164. Hier rust / J. P. Goldenberg / geb. 28 Dec. 1871 / overl. 6 Oct. 1922.

(Johan Pieter G., geb. Zutphen, 50 j., adj. admin. Spaar-, Hulp- en Credietbank Limbangan).

165. Hier ruht / Johanne Marie Klimmet / geb. Peymann / geb. 28 Dez. 1866 zu Bremen / gest. 16 October 1922 zu Garoet / Auf Wiedersehen Granny!

(Zij was pensionhoudster, geh. met August Ludwig Emil Kl.).

170. Hermine Evertje van Dalsum / geb. van Eftekoven / 21 Mei 1923 / innige lieveling / Rust zacht.

(Zij was geb. Amsterdam, oud 39 j., hv. Antonius Franciscus van D., employé Klapperonderneming Pangandaran).

169. Ernstje Waardenburg / geb. te Koemelemboeai 3 Febr. 1916 / opgenomen te Garoet 29 Maart 1922 / Geef Heer, dat ik met elken dag / U meer en beter dienen mag / Dat ik U

boven alles min; / Dan voert Ge me eens ten Hemel in / En zoo geschiedde het!

(Ernst Piet W., geb. te K. in de Minahassa, zn. van Alexander Willem Frederik W. hulppredikant te Ternate en Emilie Kiel).

150. R. I. P. / + / Hier rust / C. A. van Leeuwen / geb te Amsterdam / overl. te Garoet / 15-9-'20.

(Christiaan Albertus van L., 40 j., expediteur Ned. Ind. Hotelvereen. te Garoet, man van Agnes Pijpers, zn. van Jan van L. en Pietje Velkers).

146. Hier rust / Cornelis Kwast / geboren Dordrecht / 18 Januari 1857 / overleden Wanaradja / 9 April 1920.

(Hij was landbouwkundige, man van Wilhelmina Ringeling, zn. van Jacob K. en Johanna Maria Elisabeth Bresemann).

137. Ineke / 2 Dec. 1918.

(Jacobina Margaretha Lahnemann, geb. Makasser, 5 m., dr. van Johan Hendrik L., 25 j., koopman te Makasser, en Clara Flora Collard).

139. Hier ruht / Otto Ferdinand Weber / geb. 18 August 1885 / in Grube Ilse / gest. 13 Februari 1919 / in Garoet / Der Heimat fern / in schwerer Zeit / warst du ihr treuer Sohn.

140. Hier rust / Nicolaas Johannes Hoorweg / geb. te Bengkajang 6 Nov. 1892 / overl. te Garoet 17 Maart 1919 / R. I. P.

(Hij was empl. Ondern. Tjarenang, zn. van Arie Jan Adolf H. en Wilhelmina Sophia Schweinsberg te Amersfoort).

145. Hier rust / Heiko Johan Groes / in leven Adm. Caoutchoucbedrijf / Noesakembangan / geb. - overl. / $18^{12}_{2}76$ - $19^{29}_{3}20$.

(Hij + Hotel Villa Dolce te Garoet, geb. Bellingwolde, man van Marie Virginie Israël).

133. Hier rust / O. A. H. Gronert / geb. Amst. 19-7-1876 / overl. 26-10-1918 / Hij ruste in vrede.

(Oscar Heinrich August G., dir. Nieuw Binnen Prauwenveer te Batavia, zn. van Heinrich Julius G. en hv. Wilhelmina Amalie Randel).

131. Hier rust / Dirk Willem Tarenskeen / geboren 30 April 1864 / overleden 26 Juli 1918.

(Hij was geb. Helder, gep. lichtopz. Kustverlichting, man van Carolina Nanlohy, zn. van Dirk Willem T. en Martje Verboom).

130. Overleden te Bandoeng / en hier begraven / 17 Juni 1918 / Annie Niggebrugge / onze moeder / Annie Jonquière - Mulder / Denis Gerard Mulder / Meta Taylor Mulder.

113. Onze geliefde / echtgenoot en vader / H. Th. Wilkens / geb. te Semarang / 21 Feb. 1846 / overl. te Garoet / 12 Nov. 1915 / R. I. P.

(Hendrik Theodorus W. gep. verificateur I. U. A., man van Chin. vr. Loa Pen Nio, zn. van Jan W. en hv. Catharina Engelina Oudhoff).

120. Hier rust / Hannes Mulder / geboren 14 October 1893 / overleden 24 September 1916 / in leven geëmployeerde / der Cultuur Mij. der / Vorstenlanden te / Semarang / Zijne collega's.

125. Hier rust / onze innig geliefde / echtgenoot en vader / Louis Constantin Hees / geb. te Batavia 1873 / overl. te Garoet / 5 Augustus 1917.

(Hij was employé K.P.M., man van Marie Elisabeth Moll, zn. van Guillaume Louis Constantin Ferdinand H. en Johanna Elisabeth de Riemer).

111. Rustplaats / van onze / geliefde moeder / Louisa Charlotta Uyleman / geb. Körn / geb. 16 Mei 1860 / overl. 9 Sept. 1915 / Rust in vrede / Lieve doode.

(Zij was geb. Amboina, hv. Hendrik U.).

106. Hier rust / onze dierbare moeder / Mevrouw J. Gray / geb. Buitenzorg 17 Sept. 1866 / overl. Garoet 17 Dec. 1914 / Rust in vrede.

(Zij was Tan Yoe Nio, 48 j., hv. George Elis G. en dr. van Tan Kho Kok en hv. Lauw Tjoe Nio).

101. Hier rust / Mevrouw Roquas / overleden / 23 December 1915.

84. Hier rust / Louis Constantin / Brion / geb. te Makasser / 7-6-1828 / overl. te Garoet / 23-9-1911 / R. I. P.

(Hij was zoutverkooppakhuismeester te Garoet, gehuwd met Carolina Wilhelmina Poh, die + Tjiandjoer 4 Juni 1897 oud 65 jaar, dr. van Carel Wilhelm P. en Inl. vr. Syrah).

87. Hier rust / het zoontje van / D. J. E. Broekman / geb. en overl. 5 Januari 1912.

(Hij was zn. van Dirk Johan Elisa B. en Maggy Boelhouwer).

88. Hier rust / mijn geliefde echtgenoot / J. G. Naumann / geb. Leeuwarden 25 Juni 1852 / overl. Garoet 10 Febr. 1912 / Rust in vrede lieve doode.

(Johan George N. gegag. sergeant Inf., man van Maria Catharina Korn en zn. van Johann Friedrich Gottlob N. en Grietje Donna).

89. Hier rust / onze / geliefde echtgenoot / vader en behuwdvader / W. F. Aronds / geb. te Pajacombo / 6-1-1860 / overl. te Garoet / 3-10-1912 / R. I. P.

(Willem Frederik A., gep. ambtr., man van Helena Carolina Sweebe, zn. van Amelius Hartman A. en Inl. vr. Sie Rapia).

186. Hier rust / onze geliefde man, vader en grootvader / J. M. van Rijn / geb. 23 Nov. 1858 te Utrecht / overl. 2 Jan. 1926 te Garoet / Rust zacht lieve doode.

(Johannes Mattheus van R., man van Johanna Augustina van der Klugt, zn. van Matthijs Christoffel van R. en Cornelia Izebella Nuys).

11. Hier rust / onze geliefde vader / Ferdinand Joseph Joppart / geb. te Batavia / 1 November 1847 / overl. te Malangbong / 12 April 1899 / diep betreurd / door zijn dierbare kinderen.

13. G. H. B. L. Rudolph / geb. 30 Dec. 1828 overl. 11 Mei 1909 / G. H. Rudolph geb. Wittenrood / geb. 9 Oct. 1831 overl. 29 Juli 1906.

(Gerard Henri Bernard Louis R. geb. Batavia, gep. 1e commies Weesk., man van Georgetta Henrietta Wittenrood, geb. Batavia).

13B. Hier rust / G. E. Rudolph / geb. 17 Jan. 1854 / overl. 6 Maart 1919.

(Guillaume Eli R., geb. Batavia, 65 j., gep. ambtr., man van Carolina Wilhelmina Cretier en zn. van Gerard Henri Bernard Louis R. en hv. Georgette Henriette Wittenrood.

14. Hier rust / het kindje van / V. H. V. van Haasen / overl. 15 December 1889.

(Clasina Rosalina van H., oud 4 j., dr. van Victor Hugo Virginie van H., onderopz. S.S. en Inl. vrouw Saidjah).

32. Doodgeboren Kind / van / J. C. W. Meyer / Garoet / 22 Juny 1880.

(Kind van Johan Christiaan Willem M. en Julien Elisabeth Maria Bloem).

33. Hier rust / C. J. W. J. A. D. van Loon / geb. 6 Februari 1880 / overl. 25 Juni 1880.

(Carel Jan Willem Jacobus Arnold Dagobert van L., geb. Djati Naängor, zn. van Jan Willem van L., admin. Daradjat en Jacoba Barendina Bode).

35. Coert Lambertus / Pfeiffer / geb. te Groningen 19 April 1851 / overl. te Garoet 20 Mei 1893.

(Hij was employé S.S. te Bandjar).

31. Rustplaats / van / J. W. Stammler / oud assistent resident / geb. 3 October 1832 / overl. 3 Maart 1899.

(Jacobus Wilhelmus S., geb. Batavia, + volgens acte 30 Maart 1899, zn. van Philip Jacob S. en Juliana Antoinetta van Alphen en hv. Johanna Antonia Hendrika Wittenrood).

42. Hier rust / Henri Muller / geboren te Trogong / 6 October 1881 / en / aldaar overleden / 26 November 1881.

40. Rustplaats / van / ons dierbaar zoontje / Frederik Hendrik / Betz / geb. te Garoet / 10 Juni 1889 / overl. 12 April 1890.

39. Hier rust / ons dierbaar zoontje / Johan Willem / Betz / geboren 18 Augustus 1894 / overleden 29 October 1894 } Garoet.

38. Hier rust / ons dood geboren / dochtertje van Betz / Garoet 15 Juli 1902.

(Deze drie zijn kinderen van Johan Hendrik B., geb. Amboina circa 1855, dagopz. S.S. te Garoet, zn. van Hendrik B. en Inl. Christenvr. Avia, die 15 Dec. 1888 te Garoet huwde Frederika Pietersz, geb. Amboina circa 1861, dr. van Frederik P. en Inlandsche Christenvr. Elsia Takaria).

37. Hier rust / onze vader / J. Roquas / geb. 19 Mei 1837 / overl. 27 December 1898.

(Johannes R., geb. Valparaiso, gegag. fuselier, man van Inl. vr. Sarinten, zn. van Franciscus R. en Maria Thransie. De Inl. vr. Sarinten, geb. Palimanan, + Garoet oud 65 jaar, 26 Dec. 1913, dr. van Pa Rasem en Djainin).

159 (?). Rustplaats / van / Johannes Willem Hendrik Adèr / geb. te Batavia 3-7-1858 / overl. te Garoet 8-10-1931 / Frederique Adèr geb. Verver / geb. te Maastricht 16-6-1857 / overl. te Garoet 16-3-1934.

93. Hier rust / Hermina Gerharda / Evertsen / echtgenoote van H. J. Hardeman / geb. te Utrecht / 10 Nov. 1840 / overl. te Garoet / 1 Juni 1913.

(Zij was de dr. van Gerrit E. en Hermina Pennekamp).

92. Hier rust / Hermanus Jacobus / Hardeman / geb. te Veenendaal / 28 Mrt. 1837 / overl. te Garoet / 7 Dec. 1912.

(Hij was oud dir. Gymn. Willem III te Weltevreden, zn. van Johannes H. en Antonia Petronella Venis).

56. Rustplaats / van / F. J. B. Barthelemy / in leven / gep. kapitein der Inf[ie] / overleden 2 Juli 1898.

(Frederik Johan B., geb. Natal (Sumatra), 44 j., man van Frederika Antoinetta Helena van Renesse van Duivenbode, zn. van Victor B. en Jane Catharina Maidman).

180. J a c o b u s J o h a n n e s / R i e t b e r g h / geb. Amsterdam / 31 Augustus 1866 / overl. Garoet / 27 Mei 1926.

(Hij was zn. van J a c o b u s J o h a n n e s R. en L o u i s e K i e r e).

52. E l i s a b e t h A d r i a n a / P i e t e r s z / $\frac{\text{15 April}}{\text{10 Mei}}\Big\}$ 1897.

71. Hier rust / mijn echtgenoot / onze vader en grootvader / V. L. F l a m e n t / geb. 2 Nov. 1842 / overl. 19 Juli / 1906.

(V i c t o r L o u i s F., geb. Djokja, gegag. adj. onderoff., man van Inl. vr. S a i k e m).

70. Hier rust / J a n W i l l e m H o e k e n d i j k / geb. 5 Dec. 1902 / overl. 5 Jan. 1906 / Jezus zegt / Laat de kinderen tot mij komen / Want derzulken is / Het Koninkrijk der Hemelen.

(Hij was geb. Indramajoe, zn. van C o r n e l i s J o h a n n e s H., zendelingleeraar, 32 j. in 1906 en S u z a n n a C h r i s t i n a v a n d e r K r i s).

69. Hier rust / onze lieveling / A n n a G e e r t r u i d a / H ü l s m a n n / geboren 21 Maart 1902 / overleden 15 Januari 1904.

(Zij was dr. van H e r m a n n C a r e l V i n c e n t i u s H., landbouwindustrieel te Girawas en A d r i a n a A r n o l d i n a J o h a n n a B o e s e).

68. R. v a n G o e n s / $\frac{\text{geb.}}{\text{gest.}}\Big\}$ 1903.

(R ij k l o f v a n G.).

67. A. J. D o o r m a n / geboren 17 October 1863 / overleden 29 November 1905.

(A u g u s t u s J o h a n n e s D., geb. Padang, + Daradjat bij Garoet, admin. cultuurmij. Cinchona, geh. met J a c o b a M a r i a J e a n n e t t e G r o o s s).

(Vgl. Wapenheraut 1916 bl. 302).

66. L e e n d e r t K r o l / geb. te Lith / 12 Oct. 1869 / overl. te Tjimoerah / 26 Nov. 1901.

(Hij was suikerrietaanplantopzichter, zn. van S a n d e r D a n i e l J a n H e n d r i k K. en C o r n e l i a H e n d r i k a v a n T r i c h t).

65. Hier rust / A. Knoote / in leven gep. majoor O. I. Leger / ridder der M. W. O. 4e kl. / geb. te Nijmegen / den 27 Febr. 1828 / overleden te Garoet / den 30 October 1901.

(Abraham K., zn. van Francois Eduard K. en Johanna Bloys van Treslong, erfpachter van Tjibaroes (Soekapoera), huwde Garoet 23 Feb. 1881 Inl. vrouw Ridah, toen 38 j.).

(Vgl. Wapenheraut t.a.p. 1916 bl. 304).

64. Ter nagedachtenis / aan / onzen dierbaren echtgenoot en vader / Hendricus Albertus / Barneveld Binkhuysen / geb. te Blitar 11 Augs. 1862 / overl. te Garoet 19 Juni 1901.

(Hij was planter, zn. van Johan Willem Frederik B.B., griffier landraad en Clara Angelica de Fisser en man van Bertha Laidia Simon).

79. Hier rust / A. C. Olyve l'Oubriat / geb. de Groot / geb. 20 Juli 1828 / overl. 1 Febr. 1909.

(Anna Catharina de G., geb. Soemenep, hv. Jean Baptiste O.L'O.).

78. Hier rust / onze dierbare echtgenoot / en vader / Carl Aloysius Bernasco / geb. te Tegal 19 Sept. 1862 / overl. te Garoet 8 Sept. 1908 / R. I. P.

(Hij was mach. tinwinning, man van Henriette Elisabeth de Vrede en zn. van Otto Wilhi B. en Henriette Ceciele Geerskram).

76. H. G. Vaupel / geboren / 6 Januari 1849 / overleden / 23 Januari 1908.

(Herman Georg V., geb. Batavia, admin. Djajasara, geh. met Marianna Emilia Helena Wermuth, zn. van Hermann Heinrich Georg V. en Mathilde Tibetha Wilkens).

85. Hier rust / onze geliefde / echtgenoote en moeder / Philippine van Goens / Kilian / geb. te Singkawang 2 Juni 1862 / overl. te Garoet 21 October 1911.

(Zij was dr. van Hendrikus Leonardus K. en Catharina Matilda Marie Magdalena Rose Ann Julie Sophia Barthelemy, echtgen. van Nicolaas van Goens, landbouw-industrieel, 40 jaar in 1903).

77. Rustplaats / van / Albertina Magdalena / Hendriks / geb. te Watoe-Penganten (Solo) / 17 September 1856 / overleden te Garoet / 27 April 1908 / geliefde echtgenoote / van C. F. Pichel / R. I. P.

(Zij was hv. Carolus Frederik P.).

106. Hier rust / Alexandrina / Charlotte Cornelia / Piepers Monsantofils / geb. 27 Juli 1857 / overl. 9 Dec. 1913 / Tot wederziens.

(Zij was geb. Paramaribo, dr. van Hendrik Alexander M. en Helen Gordon en hv. Herman Nicolaas P., in 1913 oud 51 jaar, agent van ondernemingen).

107. Hier rust / mijn geliefde echtgenoot / D. J. A. Arntzenius / in leven / gep. kapitein der Inf. / geb. 17 Juli 1845 / overl. 14 Juni 1914.

(Hij was Diederik Joannes Agathus A. geb. Amsterdam, man van Carolina Emelia Frederiks en zn. van Diederik Joannes Agathus A. en hv. Jeanne Louise van Leeuwen.

104. Rustplaats / van / Charles Antoine Augustin Verbois / geb. te Voray 29 Mei 1844 / overl. te Garoet 16 Sept. 1914 / en / echtgenoote / Johanna Helena Charlotta Gijsbers / geb. te Batavia 20 Sept. 1862 / overl. te Garoet 2 Juli 1933 / R. I. P.

105. Rustplaats / onze geliefde ouders / Abraham Hesselink / geb. 9 Sept. 1848 / te Sneek / overl. 1 Nov. 1914 / te Garoet / en / Marietje Mathilde Driessen / geb. 8 Febr. 1861 / te Banjoemas / overl. 13 Nov. 1934 / te Garoet / R. I. P.

(Hij was gep. ing. S.S., zn. van Berend Alring H. en hv. Anna Cardinaal).

108. (Een levensgroot beeld, van een vrouw, die een lamp aansteekt).
Rustplaats / van / onzen dierbaren / echtgenoot en vader / Cornelis van Raalten / geb. Magetan 7 Oct. 1874 / overl. Garoet 27 Jan. 1915.

(Cornelis Johannes Ferdinand Charles van R., architect B. O. W., man van Charlotte Louise Jacqueline Petronella Lapré, zn. van Johan Willem van R. en Joh. Jac. Josina Cabri).

123. Rustplaats / van mijn geliefde ouders / groot en behuwdouders / Tollef Knudsen / geb. Nardie Aurdal (Noorwegen) / 23 December 1835 / overl. Garoet 26 April 1918 / en / Maria Elisabeth / Knudsen / geb. te Pasoeroean / 20 Sept. 1859 / overl. Garoet 23 Juli 1926 / R. I. P.

(Hij was zn. van Knud Arnezen K. en hv. Berit Tollefs dr. Jodalen; zij was M. E. Ciebrant).

.... Rustplaats / van onze geliefde ouders / groot en behuwdouders / Willem Jan Suyderhoud / gep. kapt. Inf[ie] / geb. te Amsterdam 4-8-1852 / overl. te Tjimahi 4-11-1918 / en / Almina Johanna / Carolina Suyderhoud / geb. Olyve l'Oubriat / geb. te Tjilatjap 23-3-1859 / overl. te Garoet 15-3-1925 / R. I. P.

134. Hier / onze brave man en vader / Willem Pieter Adriaan / Alberti / geb. 15 Jan. 1853 / overl. 31 Oct. 1918.

(Hij was geb. Batavia, man van Elisabeth Jacoba Wilhelmina de Graaf, zn. van Jacobus A. en hv. Frederika Johanna Helen de Nijs).

129. Hier rust / C. J. H. de Bruyn Kops / geb. te Batavia 2-11-1856 / overl. te Garoet 27-2-1918.

(Cornelis Joannes Hendrik de B. K., klein landbouwer te Kiarapajong, waar hij +, zn. van George Francois de B. K. en Johanna Walbeehm en man van Adeline Frederika Walbeehm).

124. Hier rust / onze geliefde moeder / Berendina Luyten Boogaart / geb. te Haarlem 3 Jan. 1864 / gest. te Garoet 14 Juli 1917 / Tot wederziens.

(B. B., geb. Schoten bij Haarlem, hv. Johannes Jacobus L. en dr. van Abraham Johannes B. en Margaretha van Werven).

126. Rustplaats / van onze geliefde ouders / groot-, overgroot- en behuwdouders / Gijsbertus Franciscus / Regensburg / geb. Toeban 6 April 1849 / overl. Garoet 17 November 1917 / en / Frederica Elisabeth / Schoonheid / geb. Batavia 29 October 1855 / overl. Soerabaia 10 Augustus 1930 / R. I. P.

(Hij was zn. van Justus Carolius Gustavus Tieleman R. en hv. Johanna Christina Plassaer).

143. + / C. C. M. de Voogt - Tirion / 20 Augustus 1883 / 7 Maart 1920.

(Cornelia Christina Maria T., geb. Malang, hv. Jacques Henri Emil de V., admin. Goenoeng Satria (Tasikmalaja), dr. van Carolus Johannes T. en Anna Maria van Opzeelant).

141. Rustplaats / van mijn / dierbare echtgenoote / Johanna Carolina / Van Gangelen - geb. Teyn / geboren Oenarang / 30 December 1847 / overleden te Tjimahi / 19 Mei 1919 / R. I. P.

144. (Wapen drie lelies, 2 en 1). Paulisper heic dormitat / illustrissima uxor mea / Dr. Louise Richardis / Kaiser-Paster nata nocte / XVIII mensis VI anni / MDCCCLXXXXVI obita ut / homines dicunt nocte XXVIII / mensis XI anni MCMXXI / nunquam quietam pertubes / nescius cum / lacrimulis / rogans.

(Louise Richardis P. geb. München, 26 j. hv. Dr. Ludwig Kaiser, chef Gezondheidsdienst te Batavia, dr. van Dr. Clemens P. en Clara de Voogt).

148. Rustplaats / van / Roelof Frederik Nicolaas / Meyer / geboren 28 April 1841 / overleden 27 Februari 1932 / en / Vrouwe Mariamah / geboren te Buitenzorg 1847 / overleden 8 Juni 1929.

147. Hier rust / mijn lieve vader / de Heer H. J. van Braambeek / geb. te Oostburg 9-9-1849 / overl. te Garoet 7-6-1920.

152. Hier rust / mijn innig geliefde echtgenoot / Ferdinand Frederik Wilhelm / van der Zande / overleden 2 April 1928 / en broeder / Albert Hofland / overleden 7 Januari 1921.

(Eerstgen. was geb. Varseveld, oud 67 jaar, man van Helena Maria Magdalena Hofland).

94. Hier rust / P. Neyts / in leven hoofdmachinist der / Koninklijke Paketvaart Maatschappij / geboren te Amsterdam 12 Maart 1863 / overleden te Garoet 26 Mei 1913 / Zijne Collega's en vrienden.

(Piet N.).

93. Hier rust / ons aller lieveling / Tilly Alberti / geb. 4 Mei 1912 / overl. 12 Nov. 1913.

(Mathilde Edwine Thera A., geb. Soerabaja, dr. van Willem Pieter Adriaan A. 26 j., ambtr. I. U. A. en Clara Clementine Trouerbach).

97. Hier rust / onze lieve echtgenoot / en vader / Johannes Denijs / geb. te Schagen (N. Holland) 17 Februari 1879) / overl. te Garoet 25 Sept. 1913.

(Hij was tokoemployé, zn. van Johannes D. en Maria Margaretha van der Hagen en echtgen. van Maria Frederika Smit).

4. Hier rust / onze oudste lieveling / Cornelis Elenbaas / geb. 25 Mei 1896 / overl. 1 Mei 1902 / R. I. P.

(Hij was geb. Garoet, zn. van Johannes Adriaan E., oud 30 j. in 1902, adj. landmeter 2e kl. kadaster en Rosalia Elisabeth Meyer).

5. Hier rust / Hermanus Hendrik / Burghard / geboren te Amsterdam / 29 September 1872 / overleden te Garoet / 10 Juli 1902.

(Hij was boekhouder Jav. Bank, zn. van B. ex matre Van der Lingen).

7. Hier rust / mijn geliefde echtgenoot / J. C. J. v. d. Moore / geb. / 10 Sept. 1844 / overl. / 6 Mei 1897.

(Jan Coenraad Jacobus van der M., ambtr., man van Chin. vr. Tjio Pang Njo en zn. van Jacobus Johan van der M. en Marianne Poulona Koopmans).

2. Hier rust / onze innig geliefde vader / en behuwdvader / Johannes Hendrickus / Pieter Houtam / geb. te Rotterdam / 7 September 1846 / overl. te Garoet / 15 November 1901 / Zijn assche ruste in vrede.

(Hij was gep. ambtr., gescheiden man van Neeltje Cornelia van der Heyde).

8. Hier rust / G. Leemhuis / geb. 28 Jan. 1852 / overl. 6 Sept. 1894.

(Gerrit L., geb. Midwolda, gep. opz. B. O. W., zn. van Jan L. en Naatje Kater, man van Gerdina Heuff).

... (Op een zuil)
Rustplaats — S. H. P. Reep
van onze innig — geb. van Hierden
geliefde moeder — 1835-1895

(Sophia Henriette Paulina van H., geb. Salatiga, vroedmeester, + Garoet 19 Nov. 1895, hv. Carel Wolffaart Reep, dr. van Pierre Samuel van H. en Inl. vrouw Kamisi).

189(?) Han Ferdi Campagne / 25 Mei 1926.

... Hier rust / Wilhelmina Meyer / geb. 14 Februari 1906 / overl. 17 Mei 1916.

(Zij was geb. Padang Pandjang, dr. van Willem Christiaan M., 36 j. en hv. Saïda).

... Hier rust / onze lieveling / J. F. Doppert / geb. te Garoet / 6-4-1914 / en aldaar overl. 22-6-1914 / R. I. P.

(Johan Frederik D., zn. van Johan Lodewijk D., 24 j. employé Mij. Limbangan Industrie en Petronella Wilhelmina Aronds).

31. Hier rust / D. van Ham / echtgenoot van / L. C. van Ham / geb. De Jong van 't Wout / geb. 11 Jan. 1824 / overl. 18 Feb. 1880.

(Dirk van H., man van Louisa Cornelia de Jong van 't Wout, was geb. Zwartewaal en onderwijzer, zn. van Christiaan van H. en Geertruida Koene).

30. E. Goudman / echtgenoot van M. A. Reeder / geboren Amsterdam 9 September 1818 / overleden te Garoet / 24 April 1886.

(Eliazer G., gep. onderoff., man van Maria Antoinette Reeder).

30a. Hier rust / mijn dierbaar dochtertje / M. J. W. H. Krijgsman / geb. te Padang / 19 February 1877 / overl. te Tjikambirie / 20 April 1882.

29. Elize Maria Goudman / 3 Juni - 29 September 1891 / R. I. P.

(Zij was geb. Garoet, dr. van Willem Huybrecht G., griffier Landraad en Constantia Susanna Lassing).

30. Peter Christopher Philipsen / prahm / Kjöbenhavn / 30 Sept. 1841 / Tjikadjang / 10 April 1899.

44. L. E. L. Smith / 1892.

(Louis Evert Leendert S., geb. Garoet 27 Nov., + aldaar 29 Nov. 1892).

45. L. W. H. Smith.

(Louis William Hartwich S., geb. Garoet, + ald. oud 9 m. 27 Aug. 1894. Hij en de sub no. 44 genoemde waren zoons van Louis Evert Leendert S., tijd. klerk Landraad en Maria Johanna Tombelie).

... Ter herinnering / aan / mijn lieve vrouw / Cornelia Wilhelmina Rijfkogel / geb. Schouten / 5 Juli 1866 - 4 Juni 1926. / L. Rijfkogel.

(Cornelia W. S., geb. Batavia, dr. van Willem Rijkend Jacob S., gep. griffier Landraad en Cornelia Hendrika Eckringa, hv. Jacobus Wilhelmus Louis Rijfkogel, 51 j., stationsklerk 1e kl.).

202. Onno Marten / Colijn / 20-21 April 1928.

51. (?) Rustplaats / van / onze lieveling / Miertje / van Steyn / van Hensbroek / overl. 2 Sept. 1895.

(Hij was Casimir Xavier van S. v. H., geb. Garoet, bijna 5 m., zn. van Louis Francois van S. van H. en Adolphine Pabst).

58. L. A. Bouman / overl. 21 December 1899 / Rust in vrede.

(Lodewijk Alexander B., geb. 's Gravenhage, 56 jaar, kantoorchef P. T. T., won. Weltevreden, + Garoet, man van Johanna Paulina Pieters; zijn moeder heette Rubay).

203. Hier rust / onze innig geliefde moeder / C. H. Schouten / geb. Eckringa / geb. 1 Aug. 1849 / overl. 16 Maart 1931.

(Cornelia Hendrika E. geb. Kedong Kebo (Poerworedjo) was wed. Willem Rijkend Jacob Schouten).

48. Friedrich Otto / von Görschen / geb. den 6 Juni 1875 / overl. den 2 November 1897 / R. I. P.

(Hij was geb. Manda (Tjiandjoer) gep. sergeant geweermaker, zn. van Friedrich August von G., gegag. onderoff. opnemer te Garoet en inl. vrouw Sisatti).

59. Hier rust / Johannes Constant / Helder / geliefde echtgenoot / van / Jacoba Wessels / geb. 11 Maart 1865 / overl. 12 Maart 1900 / (*Aan de achterzijde*) Wij hebben ze niet verloren / Zij die gestorven zijn / Hun beeld leeft in ons harte / In eeuwigen zonneschijn.

(Hij was geb. Batavia, part. + Tjimahi, man van Johanna Jacoba Wilhelmina Engelbertha W., zn. van Hermanus H. en Frédérique Christoffine Henriëtte van Zijll de Jong).

62. Hier rust / Karel Frederik Meyer / geboren 26 Juni 1868 / overleden 23 Mei 1900.

(Hij was geb. Garoet, klerk S.S., zn. van Rulof Frederik Nicolaas M. en Inl. Chr. vrouw Mariamah).

63. (?) Rustplaats / van / Bertram Valentijn / Houthuysen / geboren / 5 Februari 1830 / overleden 16 September 1900.

(Hij was geb. Breda, notaris te Semarang, vroeger geh. met Emma Perreau).

... Rustplaats / van / onzen geliefde echtgenoot / en vader / Charles van Horck / geboren 24 Juli 1847 / overleden 9 Mei 1906 / R. I. P.

(Hij was geb. Maastricht, dir. Hotelmij., gegag. fourier O. I. L., en + Garoet).

... Rustplaats / van onze / lieve moeder / en grootmoeder / Pauline van Horck / geb. Colpaert / geb. 6 Mei 1856 / overl. 8 April 1932.

Garoet.

(Nieuwe Begraafplaats in de Desa Tarogong).

(De nummers vóor de grafschriften zijn tevens de nummers van de graven; de graven, waarop geen opschrift was op 17 April 1937 zijn niet vermeld).

1. Hier rust / F. H. Klein / geb. 9 April 1857 / overl. 2 September 1926 / R. I. P.

(Hij was geb. Batavia).

2. Rijklof van Goens / geb. 4 September 1873 / te Pontianak / overl. 19 Januari 1928 / te Garoet / Rust in vrede.

(Hij was geb. Pontianak, admin. theeondern. Tjikadjang, man van Maria Philipina Leonie Degent en hij + Ngamplang).

5. Hier rust / kalm en zacht / ons geliefde Moesje / Henriette Jenny Bloemhard / geb. Van Diepen / geb. Kendal ... / + Garoet 2 Mei 1929.

(Zij was oud 37 j., gesch. van Johannes Leendert Bl., sergeant majoor art., dr. van Coenraad van D. en Chin. vr. Soe Joen Bie).

8. J. F. Th. Muller.

6. Hier rust / P. J. A. Last / ★ 1860 / + 25 Juli 1928.

(Pieter Johannes Alidius L. oud 68 jaar).

11. Hier rust / Paul Eduard Carl Lang / geboren te Buitenzorg / 27 Juli 1872 / overleden te Garoet / 21 Mei 1929 / Rust in vrede /

(Hij was zn. van Carl Emanuel Friedrich L. en Ida Bertha Emelie Winckelmann).

14. Hier rust / Cornelis Alring Hesselink / geb. 4 Maart 1854 te Sneek / overleden 28 Augustus 1929 / te Garoet.

(Hij was gescheiden, zn. van Berend Alring H. en Anna Cardinaal).

17. Ph. S. de Laat de Kanter / geboren 13 Juli 1897 / overleden 19 Januari 1930.

(Hij was Philippus Scipio de L. de K., geb. Mr. Cornelis, part. geneesh. te Tjisompet).

19. Hier rust / mijn lieve man / J. P. A. Boon / geb. 27 Februari 1887 / overl. 1 Maart 1930 / Rust in vrede.

(Jan Pieter Adrianus B., opz. S.S., man van Susanna Sophie Lytsman, zn. van Teunis Boon en Catharina van Dooren).

20. Jan Rudolf Mees / Rotterdam 24 Januari 1858 / Garoet 30 Juni 1934 / Rust in vrede.

(Hij was geh. met de Inl. vr. Itjih, alias Winangsih, zn. van Jan Rudolf M. en Johanna Dunlop).

24. Hier / rust / Respolina / geb. Dantjie / geb. den / 27-7-1930 / overl. / den / 27-9-1930.

26. Hier rust / M. G. R. König / overl. Grt. - geb. Mr. Corn. / 3-7-'31 - 16-8-'01 / Rust zacht vent.

(Marinus George Rudolph K., Algem. ontv. 4e kl., man van Helena Pieters, telefoniste te Garoet).

29. J. H. Iken / geb. te Depok 9-9-1884 / overl. te Sonnebeecke / 29-11-1931 / Eenvoudig en blijmoedig / ging hij door 't leven.

(Johan Herman I., planter te Tjisoeroepan, + Sonn. te Garoet, man van Johanna Maria de Haan).

34. Wed. M. Jansen.

32. Johanna Maria Hirschmann- / Poulus/ ★ 13-12-1895 / + 21-1-1932.

(Zij was geb. Lamjong (Atjeh), hv. van Hendrik Johan H. en dr. van het echtpaar Poulus - de Bruyn te 's Gravenhage).

36. Hier rust / + / mijn innig geliefde man / vader en grootvader / Frits Johan Bolio / geb. te Djocja 4-7-1867 / overl. te Garoet 5-5-1932 / Tot wederziens.

(Hij was man van Kasidah, zn. van Inl. vr. Djalkak en erkend door Santie Bolio).

38. Hier rust / onze lieve man en vader / K. F. S. O. Ott / geb. te Landshüt (Beyeren) / 18 Maart 1849 / overl. te Garoet 29 Nov. 1932 / Rust zacht.

(Karl Otto Franz Seraph O., gep. bouwkundige S.S., man van Mina, zn. van Karl O. en hv. Ursula Schildhauer).

39. Hier rust / Mev. Oneng Klein / geb. 16 Juni 1906 / overl. 9 Dec. 1932 / Rust zacht lieve Oneng / Rust in vrede / in het Land / der Engelen Heir.

(Oneng, geb. Radja Polang (Tasikmalaja), hv. Hugo Lodewijk Alexander K., gep. stationschef Delispoor, dr. van Mas Angga en Empoet).

Grafzerk van Cathalijne van Bruynis (1684 — 1726),
huisvrouw Willem Timmers
(zie Deel I bl. 66 no. XIII).

42. Hier rust / de echtgenoote / van A. Tonissen / geboren te Magelang / overleden te Garoet 7/2 1933.

(Zij was de Inl. vr. Ajem, geb. Saloman bij Magelang, + 52 jaar te Tjiparai (Garoet), dr. van Norodjojo en Bok Norodjojo, hv. Antonius T., Landbouwer te Garoet).

45. Hier rust / W. Akkersdijk / geb. 21 Dec. 1899 / overl. 8 Juni 1933.

(Hij was geb. Kaliwoego - Kendal, dir. Normaalschool te Garoet, man van Anna van den Hengel en zn. van Simon A. en Rakim).

46. Hier rust / onze lieve moeder en grootmoeder / Mevr. de wed. E. E. Rijken-Bastiaans / geb. te Pati 9 Juli 1867 / overl. te Garoet 20 November 1933.

(Elise Emilie B. geb. Patti, wed. Alphonse Francois R.).

48. Hier rust / H. Severijn / geb. te Horssen 16 Nov. 1865 / overl. te Garoet 26 Maart 1934 / R. I. P.

(Hendrik George Paulus S., geb. Druten).

50. Hier rust / Alexander Victor Louis / Flament / geb. 16 Januari 1878 / overl. 10 October 1934.

(Hij was geb. Bangil, gep. ambtr., man van Liong Kwai Tjing Nio, zn. van Victor Louis F. en de Inl. vr. Saikem).

51. W. Renou.

(Willem R., geb. Oengaran 49 jaar, autoreparateur en ongehuwd).

52. Hier rust / onze lieve moeder behuwd- / groot- en overgrootmoeder / Christina Frederika de Haan / geb. Vogler / geb. 15 Juli 1856 / overl. 30 Dec. 1934 / Zalig zijn de reinen van hart / Want zij zullen God zien.

(Zij was geb. Poerwakarta, wed. Adriaan de Haan).

53. Hier rust / Vrouwe Saïna / echtgenoote van W. F. van Asdonck / overleden te Garoet / den 19de Jan. 1935 / in den ouderdom van 65 jaren.

(Zij was hv. Willem Frederik van A.).

54. Hier rust / mijn geliefde echtgenoote / E. W. van Zwieten - Vodegel / geb. 16 Jan. 1895 / overl. 7 Maart 1935 / R. I. P.

(Engelina Wilhelmina V., geb. Semarang, hv. Jacobus Cornelis van Zwieten).

57. Hier rust / onze geliefde vader / Cornelis Johannes Jacobus Morel / geb. 17 Juli 1864 / overl. 25 Aug. 1935.

(Hij was geb. Semarang, man van Inl. vrouw Marie).

65. Maria Magdalena / Westerouen van Meeteren / geb. van Braam / geboren te Den Helder 9 Juli 1900 / overleden te Garoet 13 Juni 1936 / „Niet mijn wil / de Uwe geschiede".

(Vgl. Ned. Patr. 1933-4 bl. 290 X).

Lembang.

In het district Lembang ten Noorden van Bandoeng vindt men de volgende graven hier en daar verspreid:

A. Naast het erf van huize Solsana in het onderdistrict Tjipaganti, desa Soekadjadi:

1. Op een tombe: Hier rust / Catharina Margaretha / Meyboom / geb. 25 December 1832 / overl. 13 February 1857 / Zalig zijn de reine van harte / Want zij zullen God zien.

2. Petrus Pesch / geb. 19 Februari 1864 / overl. 1 Mei 1890.

B. In de buurt van de bloemenkweekerij Soekamanah in de desa Tjidadap in evengenoemd onderdistrict bevinden zich twee graven zonder opschrift. Zij betreffen een zekeren heer Lambertus en zijn Inlandsche vrouw.

C. Aan den weg van Lembang naar Bandoeng bij paal 4, waar de waterleiding werd gecapteerd, lag het graf van zekeren heer Vacquier. Dit graf is geruimd en de zich daarop bevindende tombe werd een eind verder aan dien weg geplaatst.

D. In de desa Tjibogo in het onderdistrict Lembang van het district van dien naam links van den weg van Lembang naar den Tangkoeban Prahoe:
Hier rust / onze geliefde / echtgenoot, vader / behuwd- en grootvader / Frans Xavier Stutz / geb. 12 Febr. 1861 / te Niederwil / overl. 4 Sept. 1904 / te Tjibogo.

Rechts van dien weg:

1. Hier rust / onze geliefde echtgenoot / en vader / David Adriaan Beck / geb. te Djokja 23-10-1853 / overl. te Tjibogo boven Lembang / 10-6-1902 / R. I. P.

2. Hier rust / onze geliefde zoon / en broertje / Semmie August Beck / geb. te Bandoeng 2-8-1902 / overl. te Tjibogo 29-4-1903 / R. I. P.

Magelang.

(Nieuwe Begraafplaats aan den grooten weg naar Djokjakarta).

Deze begraafplaats is verdeeld in twee afdeelingen voor Europeanen en een afdeeling voor Inlandsche Christenen. De afdeelingen voor de Europeanen zijn onderverdeeld in vakken. Men leest op de graven:

I 1e Afdeeling Vak I

1. Hier rust / onze moeder / Thereze Constance / Gronthoud / geboren Brantz / geboren te / Banda Neira / 17-1-1860 / overleden te / Magelang / 2-12-1914. (1)

2. Hier rust / Eugenie Josephine / Jaquet / geb. Neyman / geb. 3 Maart 1874 / overl. 25 Mei 1924.

3. Hier rust / William Robert Thomson / geb. te Magelang / 26-2-1869 / overl. te Salatiga / 5-1-1925 / en zijne echtgenoote / Constance Marie Thomson / overleden te Salatiga 16-2-1932 / in den ouderdom van 49 jaren / Rust in vrede!. (4)

4. Rustplaats / van / L. H. Kruys / geb. te Olean / 13 Maart 1878 / overl. te Magelang / 7 November 1927 / diep betreurd door / zijne echtgenoote / en kinderen. (5)

5. A la mémoire / de nos / charmants jumeaux chéris / Alex et Marc / Béraud / venus au monde / le 17 Mars 1914 / l'ont quitté / ensemble / le 6 Avril 1919 / +. (6)

6. + / Ici reposent / le / général Dr. A. J. Salm / chevalier de l'Orange Nassau / décoré de la croix couronnée (B. K.) / des expéditions de Sumatra / officier de l'Instruction publique / gew. gouv. arts de la Rés.ce de Kediri / né à Amsterdam 25 Juin 1862 / dédédé à Kediri 21 Octobre 1923 / et / .... / Priez pour eux / Er is rust bij 't Kruis. (9)

7. Hier rust in vrede / A. H. J. Mul / geb. 4 Dec. 1866 / overl. 8 Mei 1925 /.

8. Ter nagedachtenis / aan / onze geliefde echtgenoote en moeder / Marie Jeanne Wethmar / geboren Visser / geboren 9 December 1866 te Magelang / overleden 4 Juni 1927 te Djokjakarta. (10)

9. Hier rust / Augustina Johanna Freni / geb. Ponggok (Soerakarta) / 12 Maart 1887 / overl. 19 Maart 1928 / Zij ruste in vrede. (12)

10. Hier rust / onze / geliefde echtgenoot / en vader / J. A. J. Niet / geboren / 25 Augustus 1867 / overleden / 30 Maart 1928. (13)

11. R. I. P. / Hier rusten / S. Spree / gep. maj. der Mil. Adm. / geb. te Delfshaven 12 Mei 1857 / overl. te Magelang 3 Mei 1928 / en / echtgenoote / Mevr. P. Spree geb. Lafontaine / geb. 16 October 1854 / overl. 26 Maart 1933. (15 en 557)

12. Hier rust / mijn geliefde echtgenoot / Gijsbert Hermanus de Voogt / geb. te Arnhem 19 October 1862 / overl. te Magelang 29 Maart 1929. (17)

13. Hier rust / onze jongste lieveling / Mevrouw P. Smit / geb. White / geboren te Magelang / 13 April 1911 / overleden te Batavia / 20 November 1929 / Rust zacht kindlief. (19)

14. Hier rust / onze lieve man en vader / J. W. White / geb. 11 September 1865 / overl. 12 November 1934 / Rust zacht. (20)

15. + / F. van de Pol / geb. 6-1-1858 / overl. 6-1-1930 / Hij ruste in vrede / Want bij den Heer is barmhartigheid / en overvloedige verlossing. (22)

16. Hier rusten / onze dierbare ouders / Floris Karel Kraake / geb. te Semarang 17 Oct. 1856 / overl. te Magelang 26 Nov. 1928 / en / zijn geliefde echtgenoote / Vrouwe Sophie / geb. te Poerworedjo / overl. te Magelang 21 Oct. 1930 / in den ouderdom van ruim 66 jaren / R. I. P. / Hun dankbare kinderen. / Hier rust / mijn geliefde / echtgenoote / Doortje Buis / geb. Kraake / geb. te Batavia 16 Oct. 1897 / overl. te Magelang 5 Nov. 1931 / diep betreurd door / haar echtgenoot. (7 en 8)

Vak II

(Dit vak is geheel bestemd voor het Gesticht Oranje Nassau, de bekende inrichting van Pa van der Steur; in het midden staat een mausoleum en daarvoor een steen, waarop:

Mijn kind
Laat door de hand
Eens Engels U geleiden
Leer aan de hand
eens Engels
biddend strijden
Vlucht met U schuld
tot Jezus Kruis
Dan komt gij veilig thuis

Papa
Van der Steur
Magelang
10 Juli 1921

Aan de voorzijde van het Mausoleum bevinden zich drie steenen; op de middelste leest men:

Rustplaats voor
de lammeren des
Heeren, door den
Heiland gebracht
in het Gesticht
Oranje Nassau
om daar opgevoed
te worden voor den
Hemel, en door den
trouwen Herder
verzameld tot Zijne
schapen. God zal
Zijne kudde weiden
gelijk een Herder.
Hij zal zijne lamme-
ren in zijne armen
vergaderen en in
Zijne schoot dragen.
Jesaja 40 : 11
Papa
Joh. van der Steur
Magelang
4 April 1907.

Links van den vorigen steen:

Herinnering / aan / W. D. Helsdingen / J. Jacob / A. J. H. Rootnat / E. Klock / H. F. Lacroux / H. J. Rozenhainer / L. Schepens / A. M. Jung / E. G. Visser / C. Lagerweg / D. J. Herreveld.

Rechts van den middelsten steen:

Herinnering / aan / F. G. Dam / F. Kieboon / Ph. C. Servaes / A. J. Huber / J. Rivierre / M. U. F. Ligeron / W. Meynaard / L. F. Bakker / M. Becker / J. C. van Leeuwen.

Naast het Mausoleum, op zerken:

17. Hier rust / onze lieve trouwe helper / Piet van Rossem / Wij missen hem zeer / Doch God haalde hem thuis / Wij staren hem biddend na.

18. Wij brengen een laat- / sten diep weemoedigen / groet aan ons aller lie- / veling / Elvier Hoorn / door een droevig onge- / luk overleden. / Joh. van der Steur.

19. Hier rust / na een ziekbed / van 14 droeve maanden / onze / Melie Marcus / leerlinge der / Christelijke normaalcursus / Haar hope was Christus.

20. Hier rust / Fritz Arthur / Van Amstel / biddend nageoogd / door Papa / van der Steur.

21. Hier rust / W. A. K. Taap / geb. 26-11-1907 / overl. 19-5-1916 / Rust zacht / lieve kleine.

22. Hier rust / in Gods hoede / Helena Anna Fauck / geb. 20 Juni 1902 / overl. 12 Oct. 1918 / Rust zacht.

23. G. van Doornum / geb. 31-10-1909 / overl. 24-8-1927 / Zijn laatste woord / was / Ik vertrouw op God.

24. Hier rust / onze / zeer geduldige / moede lijder / J. M. Birzak / Hij rust veilig / in Jezus armen.

25. Hier rust / F. A. H. Janssens / geb. 8 Maart 1902 / overl. 10 Nov. 1916.

26. Hier rust / in Gods hoede / onze goede / lieve plicht / betrachtende / Nicolaï van den Berg / geb. 2-12-1913 / overl. 2-8-1932.

27. Hier rust / Theodorus Pierre / Bernards / geb. 17 Februari 1919 / te Meulaboh / overl. 27 Februari 1935 / te Magelang / Moede zwerver rust / veilig in Gods hoede.

De zijmuren van genoemd Mausoleum zijn in vakken verdeeld, aan weerszijden drie, waarin marmeren platen zijn aangebracht; men leest hierop:

Hier rust
toevertrouwd
aan Gods genade

W. Baumgarten
geb. 19-10-1901
overl. 15-11-1918

W. Ozinga
geb. 12-3-1911
overl. 2-6-1920

P. V. E. Salmon
geb. 20-8-1915
overl. 1-10-1921

J. C. de Munk
geb. 30-12-1906
overl. 11-1-1922
God had haar lief
en haalde haar thuis

H. Teeuwen
geb. 18-8-1906
overl. 24-4-1922
Hij was een zeer
plichtbetrachtende
jongen
God hebbe zijn ziel

E. Visser
geb. 6-9-1918
overl. 21-6-1923.

E. A. Walter
geb. 18-1-1912
overl. 16-11-1918

L. P. Schuurman
geb. 26-8-1904
overl. 25-2-1921

H. W. Honk
geb. 9-2-1909
overl. 6-10-1921

R. Hukom
geb. 23-5-1905
overl. 16-1-1922
Geknakte bloem.

H. van Gestel
geb. 12-11-1912
overl. 13-3-1923

E. C. de Jonker
geb. 24-4-1920
overl. 18-6-1923

F. Pet
geb. 29-1-1907
overl. 23-1-1924
Gods zegen
zij met hem.

Hier rust
toevertrouwd
aan Gods genade

Ch. Sewabessy
geb. 31-8-88
overl. 4-4-07

K. Pijpaert
geb. 28-11-'93
overl. 24-7-'09

H. Verhoeven
geb. 15-5-1899
overl. 16-6-1911
Zij stierf om een
ander te redden

H. A. Wassington
geb. 12-8-'03
overl. 22-10-'09

H. E. J. Euler
geb. 24-8-1903
overl. 27-7-1912

H. J. E. Götte
geb. 15-7-1910
overl. 22-9-1912

M. G. Bernard
geb. 12-7-'05
overl. 11-10-'13

M. Gascogne
geb. 15-9-'05
overl. 25-3-'08

M. Ch. L. van Amersfoort
geb. 30-12-'08
overl. 10-3-'10

Chr. M. Pieterse
geb. 2-1-1899
overl. 16-6-1911

K. H. Boer
geb. 24-12-'06
overl. 5-10-11

H. W. Koelman
geb. 23-12-1895
overl. 5-7-1912

H. Lubbers
geb. 15-12-1907
overl. 18-8-1912

E. S. F. de Beuk
geb. 15 Oct. 1908
overl. 11 Nov. 1912

J. W. Wasserman
geb. 30-3-'05
overl. 5-11-'13

Hier rust
toevertrouwd
aan Gods genade

G. Kooy
geb. 2-12-1905
overl. 21-4-1924

W. Navest
geb. 16-3-1912
overl. 2-10-1924

L. H. Heidenreich
geb. 21-7-1910
overl. 19-4-1925

K. Ludeman
geb. 18-10-1912
overl. 30-9-1925

P. H. Kandow
geb. 12-6-1917
overl. 6-12-1925

J. J. Cornelisz
geb. 3-7-1913
overl. 20-12-1925

A. Kandou
geb. 3-3-1916
overl. 3-4-1927

M. Steenstra Toussaint
geb. 1-2-1923
overl. 8-1-1928

E. J. H. van Opdorp
geb. 29-10-1915
overl. 21-8-1924

A. M. Wendt
geb. 30-11-1917
overl. 19-3-1925

W. F. Dezentjé
geb. 25-6-1908
overl. 25-9-1925

E. Fivet
geb. 24-3-1916
overl. 25-10-1925

F. F. Samuels
geb. 12-10-1917
overl. 18-12-1925

J. H. Hofmans
geb. 13-3-1918
overl. 29-1-1927

J. J. Schneider
geb. 12-3-1910
overl. 17-5-1927

P. van Deursen
geb. 13-5-1920
overl. 3-1-1928

Hier rust
toevertrouwd
aan Gods genade

W. Langkey
geb. 17-12-'17
overl. 5-2-'28

O. L. B. Link
geb. 11-12-1916
overl. 19-7-1928

M. P. Jacobs
geb. 15-11-'12
overl. 15-1-'29

J. D. Supusepa
geb. 9-9-'15
overl. 22-3-'31

C. S. Oldenkamp
geb. 27-6-'19
overl. 24-4-'32

Elvier Hoorn
geb. 22-11-'28
te Semarang
overl. 21-7-'33
te Magelang.

M. L. Antoion
geb. 6-8-'13
overl. 5-3-'28

L. J. M. Lutter
geb. 7-8-'21
overl. 18-9-'28

L. A. Schoor
geb. 18-6-'13
overl. 28-4-'29

J. H. Ohello
geb. 19-10-'16
overl. 11-3-'32

Matheus Sinay
geb. 18-2-'15
te Soerabaja
overl. 2-9-'32
te Magelang

F. P. de Bruyn
geb. 11-5-'21
te Loemadjang
overl. 18-1-'34
te Magelang

Hier rust
toevertrouwd
aan Gods genade

E. Convens
geb. 27-10-'04
overl. 3-12-'13

K. A. W. Maulany
geb. 11-2-'03
overl. 7-9-'14

A. A. Hardi
geb. 17 Mei '06
overl. 16 Juni '15

F. v. d. Berg
geb. 30-5-'01
overl. 12-9-'15

J. A. Voll
geb. 13-11-1901
overl. 2-6-1916

J. P. Fude
geb. 27-11-'07
overl. 29-1-'17

J. B. Johannes
geb. 10-7-'13
overl. 21-4-'18

J. Vincent
geb. 22-6-'08
overl. 4-11-'18

H. I. Fisser
geb. 2-5-'06
overl. 9-6-'14

L. G. Blans
geb. 28-3-'11
overl. 13-5-'15

J. Asmus
geb. 12-2-'03
overl. 28-7-'15

J. G. van Beek
geb. 30-5-'99
overl. 17-11-'15

K. Kaysel
geb. 16-9-'09
overl. 20-1-'17

E. G. Fricke
geb. 22-10-'09
overl. 29-6-'17

H. Scheffers
geb. 15-6-'02
overl. 6-11-'18

R. Blanken
geb. 26-7-'02
overl. 9-11-'18

Hier rust
toevertrouwd
aan Gods genade

Jan Schipper
geb. 12-4-'16
te Soerabaia
overl. 19-2-'35
te Magelang

Vak III

28. Hier rust / Leendert Karel / Harmsen / geb. te Utrecht / 2 April 1844 / overl. te Magelang / 9 Juli 1899 / Die in mij gelooft / zal leven, al ware / hij ook gestorven. (156)

(Hij was wd. vendumeester te Semarang, man van Catharina Alida ten Boom, zn. van Leendert H. en Hermina van Duuren).

29. Hier rust / Adolf Heinrich Hisgen / in leven / gepens. dirig. apotheker 2e kl. / geb. 13 Januari 1845 te Utrecht / overl. 12 Juni 1899 te Magelang. (154)

(Hij was ongeh. zn. van Julius Heinrich H. en Julia Cornelia Vermaas).

30. Hier rust / het stoffelijk overschot van / Johannes Marcus Wenskoffsky / geb. 13/12 1897 / en / overl. 5/6 1899. (153)

(Hij was zn. van Johanna Frederika W.).

31. Hier rust / Van Maanen / Felix Johannes Louis / geb. te Padang den 8 Sept. 1834 / overl. te Magelang den 24e Oct. 1898. (151)

32. Hier rust / Henri Willink Ketjen / geboren te Doetinchem / 24 October 1848 / overleden te Magelang / 13 September 1898. (150)

(In de overlijdensacte heet hij Hendrik; hij was gehuwd met Christina Frederika Boers, zn. van Hendrik Christiaan W. K. en Jeanne Antoinette Caroline Schröder).

33. Hier rust / J. W. Schröder / geb. 24-8-'92 / overl. 3-1-'95. (118)

34. Hier rust / onze geliefde moeder / overleden / 11 Januari 1895 / L. von Freyburg / geb. Groos / en / C. Groos. (119)

(Zij was de Chineesche vrouw Lim Sim Nio, weduwe van Johan George Groos, die + Magelang 31 Dec. 1856; haar dochter Maria Louisa Auguste G., geb. Magelang 28 Feb. 1841, huwde aldaar 15 Sept. 1859 Alexander Gustav Freyburg, geb. Pesth 18 Sept. 1816, off. van Gez. 2e kl. te Poerworedjo, zn. van Carel Lodewijk F. en Elisabeth Birnstingel te Presburg).

35. Johanna Carolina / Van Maanen geb. Kim / geb. te Rembang / 5 Aug. 1837 / overl. te Magelang / 10 Aug. 1917.

36. Hier rust / Vrouwe / Eugenie Henriette Hornung / geboren te Rembang / 18 Augustus 1855 / overleden te Magelang / 19 Mei 1925 / R. I. P. (478)

37. Hier rust / in vrede / onze lieve zoon / en broer / Ernst Louis / Weyermans / geb. 8 Febr. 1909 / overl. 1 Oct. 1921 / Rust zacht jongen / tot wederziens. (418)

38. Hier rust / onze zuster / Pauline Gronovius / overleden / 17 December 1921 / Rust zacht / tot wederziens. (422)

39. Hier rust / onze geliefde echtgenoot en vader / K. A. L. Matthey van der Hoeven / geb. Pasoeroean 28-11-1866 / overl. Magelang 25-6-1933. (559)

40. Hier rusten / Mevrouw / C. van de Weyer / geb. Bousquet / geb. 20 Maart 1874 / overl. 18 Juli 1920 / en / F. van de Weyer / geb. 16 April 1852 / overl. 14 Juni 1926. (402)

41. Ici repose / père Closier / né à Villaines-la-Juhel le 16 Octobre 1847 / décédé à Magelang le 23 Janvier 1931 / Il fut un brave par sa simplicité / In memoriam / Rust zacht oude heer Closier / Brave Franschman, gij hebt nimmer de Lelie van / uw land bezoedeld. Gij waart een man van zeldzame trouw en een diep / plichtsbesef, eenvoudig, werkzaam, goed. / Een sieraad

voor uw Land en stand. Wij missen U / Edoch lang na uw dood zal uw naam met eere / genoemd worden bij Pa van der Steur op / Oranje Nassau. God schenke uwe / ziel de Eeuwige rust.

42. + / Hier rust / onze lieve tante / Roos Pellis / geb. te Soerabaia 6 Juni 1854 / overl. te Magelang 6 Juli 1935 / Tantelief, wij danken U.

43. Hier rust / G. F. H. Angenent / echtgenoot van C. E. de Santy / geb. den 23 Mei 1857 / overl. den 12 Febr. 1882. Hier rust / onze lieveling / Wilhelmina Isabella Johanna / Vooren / geb. den 14 October 1880 / overl. den 25 October 1882. (11)

(Gerhardus Frederikus Hendrikus A., geb. Serang, commies 2e kl., chef P. en T. te Temanggoeng, zn. van wijlen Jacobus Bernardus A. en Elisabeth Piazza, te Haarlem, man van Carolina Elisabeth de Santy.

W. I. J. Vooren is de dr. van Dirk V. en hv. Johanna Augustijn).

44. Hier rust / Abraham Marie / Bousquet / geb. 9 Februari 1845 / overl. 3 April 1882.

(A. M. Bousquet was ongeh., zn. van Jules Ferdinand B. en Amalia Georgina Bestelmeyer).

Hier rust / onze geliefde zoon / N. Wijchgel / geb. 11e Sept. 1859 / + / 21e Sept. 1884 / Charlotte M. Gruwel / 1830 - 1886 / Engelberts J. S. Wijchgel / 1817 - 1890 / echtgenooten. (12)

45. Hier + rust / mijn geliefde echtg. te / Alegonda Fransiena / Valenteyn / geb. Ombo te Jogjakarta / den 7 Januari 1844 / overl. te Magelang / den 21 September 1897 / R. I. P. (142)

46. Hier rust / het zoontje / van / H. F. den Hartog / en / M. C. den Hartog / Andriesse / 24 September 1897. (143)

47. Hier rust / M. F. Blaauw / in leven / kapt. inft. / geb. te Bemmel / 17 Febr. 1853 / overl. / te Magelang / 1 Nov. 1897. (144)

(Michiel Frederik B., volgens acte geb. 1852, zn. van Jan B. en Johanna Wilhelmina van Heemskerck en hij huwde Magelang 19 Aug. 1883 Jeanne Louise Smit, geb. Djokja 27 Nov. 1866, dr. van Johannes S. en Theodora Wilhelmina Begeman).

48. Willem Jansen / geb. 13 Juni 1890 / overl. 15 Jan. 1898. (145)

49. Emile Arnold / Malga / 13/7 '94 - 7/2 '98.

50. Hier rust / onze zuster / Adèle. (9)

51. Hier rust / D. Lucas / luit. kol. der Inf^ie / overleden 25 Sept. / 1881. (7)

(Daniel L. geb. Arnhem, 50 jaar, man van Eleonora Alida Petronella Volkert en zn. van Daniel L. en Maria Cornelissen).

52. Hier rust / mijn geliefde zoon / W. R. Wijchgel / geb. 24 Oct. 1866 Sam. / overl. 4 Juli 1881 alhier. (5)

(Blijkbaar is Sam = Samarang).

53. J. W. Cordromp. (4)

54. Hier rust / L. J. Westerkamp / geb. Spier / overl. 28 Jan. 1881. (2)

55. A. B. Dumas. (1)

56. Hier rust / Dirk Telchuys / geb. 24 Januari 1888 / Schoonhoven / overl. 27 Juni 1920 / Magelang. (401)

57. H. R. / Jo Kiem Nio / weduwe van / W. van der Ven / overleden 20 Juni 1920. (400)

58. Hier rust / Albertine Makalew / overleden / 7 Juni 1920 / Rust in vrede vrouwtje / Het nu gescheidene / zal een worden / Willy en / Kinderen. (399)

59. Hier rust / aan God toevertrouwd / ons innig / geliefd kind / en kleinkind / Anneke Winia / geb. 21 Mei 1918 / overl. 1 Juni 1920 / Tot weerziens / lieveling. (398)

60. Hier rust / onze / dierbare moeder / Hare dankbare / kinderen / Rust zacht / lieve moeder. (397)

61. Rust in vrede / geliefde vrouw / Wilhelmina Louisa / Edda Andreas / geb. Chauvin / geboren / den 4e Mei 1896 / overleden / den 23en April 1920. (394)

62. Rustplaats / van / Th. J. van Vlijmen / 1876 - 1923 / A. L. Mol - Wieringa / 11-4-1863 . 7-4-1926 / M. L. van Vlijmen Hagenbeek / 20-12-1864 . 25-12-1927 / Chr. Wieringa / 23-1-1869 . 6-1-1934 / Rust zacht / lieve moeder / de kinderen uit / Holland.

63. Laatste rustplaats / van onzen vader / J. N. D. Bouwmeester / geb. te Ternate / 13 November 1836 / overl. te Magelang / 17 April 1920 / Slaap zacht lieve Pa / Uwe kinderen. (391)

64. Hier rust / zacht / E. H. E. Passania / geb. Muller / overl. 2 Maart 1920 / in den ouderdom / van 56 jaar. (389)

65. Hier rust / onze lieve moeder / Vrouwe M. E. David / geb. te Magelang 27 Mei 1848 / overl. te Grabak 22 Jan. 1920 / Rust zacht moederlief. (386)

66. Familiegraf / H. G. Verstegen. (384 - 385)

67. Koenraad / Willekes Macdonald / 18 Mei 1882. (14)

(Hij was geb. Haarlem, oud 32 jaar, controleur 1e kl. B.B. te Moentilan en ongehuwd).

68. Ter nagedachtenis / aan / Vrouwe R. A. Mangold / van Groll / en haren zoon / H. H. Mangold / Rust zacht lieve dooden. (15)

(Henri Hubertus M., geb. Djokja, oud 21 jaar, + Magelang 2 Juli 1882; hij was zn. van Johannes Jacobus M. oud 49 jaar, steen- en pannenbakker en Rosalie Adolphina van Groll).

69. C. J. Thomson / geb. 7 September 1866 / overl. 13 Juli 1882. (16)

70. Rustplaats / van / onze geliefde ouders / L. C. Eras / geb. 2 Nov. 1829 / overl. 10 Febr. 1894 / en / C. W. S. A. Eras geb. von Ende / geb. 13 Juli 1843 / overl. 30 Maart 1921. (17)

(Leonardus Carolus E., geb. 's Hertogenbosch, gep. kap. Inf., man van Sophia Cornelia Wilhelmina Amalia von Ende en zoon van Johannes E. en Anna Catharina van Dijk).

71. A la mémoire / de / Philips / A. H. P. (18)

72. Mr. C. H. J. W. Rink / in leven / president van den Landraad / te Magelang / + / 2 Sept. 1883 / Zijne bedroefde weduwe. (25)

(Mr. Carel Hendrik Johan Willem R. geb. Tiel, 30 jaar, pres. Landraden Magelang en Temanggoeng, man van Christina Abigaël Dina van der Willigen, zn. van Mr. Stephanus R., advocaat en procureur te Tiel en Gabrielle Jacomine van der Willigen).

73. Hier rust / onze geliefde / vader / Joseph Doeve. (32)

74. G. A. Scherer / + / 14 Augustus 1884.

(Gustaaf Anton Scherer, geb. 's Gravenhage, oud 2½ jaar, zn. van Gustave Philippe Guillaume Anne Sch., kap. art. en Antoinette Adelaïde Oosthoek, wonende te Tjilatjap).

75. J. A. van Dijck / geboren / 7 Augustus 1883 / overleden / 28 Maart 1885. (35)

76. Hier rust / Mevr. W. Werner / geb. Strielack / geb. den 18 Sept. 1809 / overl. den 8 Mei 1885 / R. I. P. (36)

(Wilhelmina St., geb. Semarang, wed. Johan Ernst August W., dr. van Godfried Hendrik S. en Catharina Elisabeth Werley).

77. Ter nagedachtenis / aan mijn / geliefde / echtgenoote / A. H. Scheffer / geb. De Loos / geb. 21 Nov. / 1855 / overl. 19 Aug. / 1885.

(Adriana Hendrika de Loos, geb. 's Gravenhage ruim 29 jaar, vrouw van Willem Hendrik Scheffer, bouwkundige, dr. van Hendrik de L. en Anna Margaretha Hesse te 's Gravenhage).

78. Johanna Charlotta / Gerlach / geb. de Lee 4/8 1800 / overl. 10/9 1885. (38)

(Johanna Charlotta de Lee, geb. Semarang, wed. Hermanus Gerlach, dr. van Johannes Hendrik de L. en Inl. vrouw Kamia).

79. P. Kudding. (40)

80. Hier rust / Anton Daniel de Klerck / 22 Oct. 1885. (41)

(Een levenloos aangegeven kind van Caspar Frederik Rudolph de K., 26 j., 2e luit. 7e bat. Inf. en Cornelia Johanna Fisher).

81. Hier rust / onze geliefde / moeder / Anna Wilhelmina Doeve. (42)

(Zij + Magelang 11 Nov. 1885, oud 34 jaar, geb. Magelang, wed. Joseph Doeve (vgl. sub no. 73), dr. van Pieter Cornelis D. en Inl. vrouw Masyem, beiden + in 1885).

82. Hier rust / Cornelis / Van Bergen / geb. 20-5-1884 / overl. 2-2-1886 / R. I. P. (43)

83. Charles Klein. (45)

84. J. A. Zeydel / 23 Augustus 1810 / 25 Juni 1886. (46)

(Johannes August Z., geb. Pasoeroean, koopman, wedr. van Pieternella Groos, zn. Johannes Hendrik Z. en Geertruida Pfaff).

85. H. M. K. Enthoven / 28 Maart
15 November } 1886.

86. Hier rust / onze / dierbare vader / George Lodewijk Dingeman / Pijma / geb. te Pekalongan / 12 Maart 1842 / overl. te Bladak / 25 April 1919.

87. Ter nagedachtenis / aan mijne dierbare / echtgenoote en zoons / Maria Louisa Pijma-Pechler / oud 60 jaar / Karel Hendrik / oud 25 jaar / Eugène Benjamin / oud 20 jaar.

88. Hier rust / aan Gods genade toevertrouwd / onze innig geliefde / echtgenoote en moeder / Amy Grace Schröder - Thomson / geb. den 22sten Juni 1871 / overl. den 14den Januari 1919. (365)

89. Rustplaats / van / Frederik Hermanus / Zeydel / geb. 23 Juni 1817 / overl. 20 Juni 1899 / en / Frederika Henriette / Wilhelmina Zeydel / geb. Benighausen / geb. 29 Mei 1819 / overl. 29 Mei 1904. (155)

(F. H. Zeydel, geb. Pasoeroean, zn. van Johannes Hendrik Z. en Geertruida Pfaff (vgl. no. 84) man van F. H. W. Benighaussen).

90. Hier rust / het / stoffelijk overschot / van / de onderwijzer / H. W. Doeve / overl. 13 Juni / 1889. (76)

91. Hier rust / Marie Louise Wentzel / geb. Dieudonné / geb. Batjan 24-6-'55 / overl. Mag. 8-5-'89.

92. Alhier rusten / F. Loze geb. Van Bommel / geliefde echtgenoote van Th. Loze / geb. te Harderwijk den 25e December 1832 / overl. te Magelang 11 Jan. 1892 / en / E. Tielenius Kruythoff / geboren te Haarlem / 10 April 1857 / overleden te Semarang / 7 Februari 1915 / Alhier rusten / A. C. Loze geb. Van Bommel / geliefde echtgenoote van Th. Loze / geb. te Cheribon 9 Aug. 1844 / overl. te Magelang 21 April 1889 / en / Willemina van Meurs / geb. Van Bommel / Hier rust / onze geliefde vader / Th. I. D. Loze / geb. 11-5-1842 / overl. 12-12-1914. (74, 101, 255)

(Aaltje Cornelia van Bommel, geb. Cheribon, dr. van Cornelis van B. en Aaltje Cornelia Cornelissen, hv. Theophile Isidoor Daniel Loze, 48 jaar, gouv. aannemer Posterijen te Banjoemas).

93. Hier rust / Clara Frederika Wannée / geboren 2 November 1888 / overleden 11 Februari 1889. (73)

(Zij was geb. Magelang, dr. van Nicolaas Antonie W., apotheker te Semarang en Jeannette Christina Louisa Bickes).

94. Hier rust / ons eenig zoontje / Willem Carel / 23 Juni 1888 / 4 Jan. 1889 / H. J. E. Wijnmalen / J. A. C. Wijnmalen / Verwey. (71)

95. Hier rusten / J. E. J. Jansen / en / echtgenoote / R. I. P.

96. Hier rusten / onze beide lievelingen / Alfred en Eugenie Stadlmair / geb. 20 Febr. 1879 te Rotterdam / en 27 October 1887 te Magelang / beide overleden den 2e December 1888 / te Magelang.

(Alfred Carel S. en Eugenie S., beiden kinderen van Nicolaas Julius S., kap. Inf. 15e bat. te Oleh leh (Atjeh) en Catharina Constantia Amalia van Daalen).

97. P. Stekkinger / geb. 23 Juli 1816 / overl. 23 Aug. 1888. (65)

(Pieter S., geb. Semarang, man van de Chin. vrouw Jen, zn. van Jan Pieter S. en Johanna Martina Lourdel).

98. J. van der Sloot / Zeydel / 29 Juni 1888. (64)

(Zij was Jenny Zeydel, wed. Charles Frederic van der Sloot, geb. Magelang, 32 jaar, dr. van Johannes August Z. en de Inl. vrouw Marmena).

99. Rustplaats / van / Huibert Cornelis / Stufkens / in leven 1e luit^t adj^t der Infanterie / geboren te Gorinchem 15 December 1850 / overleden te Magelang 15 Juni 1888.

(Hij was geh. met Catharina Eugenie van der Ven en zn. van Jan S. en Carolina Karsemeyer).

100. Hier rust / onze lieveling / Frans Willy / Arndt / oud 3 weken / 2-2-'87. (61)

(Hij was geb. Magelang, zn. van Frans Wilhelm A., 32 jaar, 2e luit. kwartiermr. aldaar en Willemina Hendrika Veenhuyzen).

101. Anna Charlotta / Van Alphen / Rust zacht.

102. Julie Hurwitz / 1-VII-'24 / (Een pentalpha) Joachim Hurwitz / geb. 24-10-'25 / gest. 25-10-'25. (466)

103. F. D. R. Baron van Asbeck / geb. 15 December 1882 / overl. 21 Augustus 1887. (56)

(Vgl. Ned. Adelsb. 1936 bl. 28).

104. Hier rust / P. N. S. Martherus / geb. 1 Aug. 1854 / overl. 5 Juni 1887. (54)

105. Hier rust / mijn geliefde echtgenoot / D. H. Löling / in leven kapitein kwartiermeester / overleden den 24 November 1886. (52)

(Diederich Hayo L., geb. Weener (Oostfriesland) 47 jaar, gep. kap. kwartiermr., man van Laura Emma Albertina Hijmans en zn. van Gerhard L. en Anna Bleeker).

106. Hier rust / Eduard Johan Joseph / Beckx / geboren den 26 Januari / overleden den 23 November / 1886.

(Hij was zn. van Eduard Jean Baptiste B., 47 jaar, tijd. klerk landsgevangenis te Magelang en Johanna Louisa Herlings).

107. Hier rust / Nelly Persijn / geb. 19 Oct. 1883 / overl. 15 Aug. / 1889. (78)

108. Hier rust / Louise Cornelia van Ham / geb. de Jong van 't Wout / 26 Febr. 1831-4 Oct. 1895. (125)

(Zij was geb. Amsterdam, oud 64 jaar, wed. Dirk van Ham en dr. van wijlen Dirk de J. van 't Wout en Louise Julie Josephine Adelaïde Jacobs.

109. Hier rust / Francois Dupont / geboren 13 Mei 1838 / + / 6 October 1895. (126)

110. Hier rust / W. P. Rochell / 1ste luitenant der Inf. / van 't Indisch Leger / geboren te Venloo / 17 Sept. 1866 / overleden te Magelang / 23 November 1895 / R. I. P. (127)

(Willem Pieter R., gedet. van het Ned. Leger bij het N.I. Leger, was zn. van Hendrik Herman R. en Wilhelmina Petronella Jacoba Vermaat).

111. Hier rust / Carolina Engelina / Van Oosterom Rijdon / echtgenoote van / Etienne Lafontaine / geb. 14 Juli 1847 / overl. 16 Maart 1896. (130)

(Volgens acte heette zij Van Oosterom z.m., geb. Soemedang).

112. Hier rust / onze geliefde moeder / F. L. E. Thomson / Werner / geboren 9 Augustus 1830 / overleden 19 Maart 1896. (131)

(Fredrika Louisa Elisabeth Werner, geb. Pekalongan, wed. James Th., dr. van Johan Ernst August W. en Wilhelmina Strielack).

113. Hier rust / Anna Augustina / Groos / geboren / 20 Juni 1815 / overleden / 26 Maart 1896. (133)

(Zij was ongehuwd en dr. van Godfried G. en Hendrica Constantia Walter).

114. Hier rust / F. Stemming / overl. 21/10 '96. (134)

(Fientje S. oud 21 jaar, ongeh. dr. van wijlen Maria St.).

115. Hier rust / Charles Adriaan / Deeleman / geb. 4 November 1855 / overl. 8 December 1896. (135)

(Hij was geb. Batavia, landmeter 1e kl., man van Adriana Wilhelmina Jacoba van Vogelpoel en zn. van Charles Theodore D. en Adriana Wilhelmina Tromp).

116. Mej. J. C. Zeydel / 1818-1897. (137)

(Johanna Christina Z. geb. Pasoeroean, dr. van Johannes Hendrik Z. en Geertruida Pfaff, + Magelang 23 Feb. 1897).

117. A. v. Someren Brand / geboren Reiss / Rust zacht / lieve moeder / $18\frac{9}{10}41$ - $18\frac{22}{7}97$. (140)

(Anna Reiss, geb. Padang-laut (Sum. Westkust), hv. Karel Adolph van S. B., dr. van de Inl. vrouw Chamille, vader onbekend).

118. Jacomina / Gijsbertha / Boes. (105)

119. W. L. Floberg / 15-4 + 1893. (103)

120. A. C. Kauffmann / in leven 1e luit. Inf. / geb. 8 Jan. 1857 / overl. 23 Maart / 1893. (102)

(Volgens acte Karel Anton K., geb. Tebing Tinggie, ongeh., zn. van Karel Phillip Joseph K. en Johanna Charlotta de Gelder).

121. Rust zacht / Mignon. (100)

122. Hier rust mijne / geliefde vrouw / Jane Lucie / van den Ende / geb. Haase. (175)

123. W. Gerlach. (98)

124. Hier / rust / Henriette / Eleonore / Schmitt / geb. 8 Jan. 1860 / overl. 10 Feb. 1892. (95)

(Zij was geb. Soerabaja, dr. van Hendrik Lodewijk S. en zijn hv. Cornelia Johanna Franciska Mulder).

125. L. Weynschenk / R. I. P. (92)

126. Hendrikus Philipus / Lammers / geb. 24 Sep. 1817 / overl. 5 Aug. 1891. (91)

(Hij is geb. 's Hertogenbosch, man van Henriette Jacoba Gerlach, zn. van Dirk L. en Maria Elisabeth Vrijmoet).

127. Johanna Labotz / geb. Eisele / 21 Mei 1862 - 23 April 1891 / R. I. P. (90)

(Zij was geb. Rotterdam, dr. van Johan Friedrich E. en Jannetje Maria Wolberg en huisvrouw Lubbartus Labotz, 1e luit. Inf.).

128. Ter herinnering / aan / Suze Etti Gout / 10-4-'90 / 16-4-'91.

129. N. C. Mulder / 2e luitenant der Infanterie / overleden 18 Maart 1891.

(Nicolaas Cornelis M., geb. Padang 23 j., ongeh., zn. van Joanna Alice Williams Parker).

130. Hier rust / J. Lammersma / geb. Bolsward 4-2-'29 / overl. Mag. 28-10-'90.

(Hij was zn. van Geiske Jans L. en man van Charlotte Byon Martien) met wie hij te Magelang 5 Sept. 1871 huwde, en die de dr. was van Johannes B. M. en Elisabeth Terlouit en wed. Hubert Dieudonné (die 24 Juli 1865 te Pelantoengan was overleden); Jan L. was gep. onderofficier te Djettak (Kedoe).

131. Hier rust / F. M. C. Homburg / geb. 26 Oct. 1870 / overl. 2 Dec. 1894. (116)

(Ferdinand Marinus Christiaan H., geb. Batavia, gegag. Europ. sergeant) zn. van Cornelis Christiaan H. en Cornelie Octavie André).

132. A. J. H. Homburg / 12 Maart 1861 / 15 Juli 1890.

(Alexander Jan Hendrik H. geb. Batavia broeder van den voorgaande).

133. Hier rust mijn echtgenoot / F. Heiming / met onze kinderen / Ferdinand & Heinrich / geb. 1849 Kleve - Preussen / overl. 1894 te Magelang / M. M. (114)

134. Hier rust / onze / geliefde oom / H. L. J. Bousquet / overl. 30 Juni 1890. (80)

(Henri Louis Joseph B., geb. Buitenzorg, oud 52 jaar, admin. Erfpachtsperceel Ngaho (Temanggoeng), zn. van Emiel Jules Ferdinand B. en Anna Wilhelmina van Barthold).

135. À la mémoire / de / Victor Joseph Chevalier / né à Landrecies (France) le 3 Mai 1863 / décédé à Magelang le 26 Mars 1920. / R. I. P.

136. À / la mémoire / de / Edouard Victor O'Herne / né à Valenciennes (France) le 13 Octobre 1841 / décédé à Magelang le 6 Juillet 1905.

137. Elodie Hay / son épouse / née à Fresnes (France) le 9 Juillet 1847 / décédé à Magelang / le 17 Décembre 1923 / R. I. P.

138. Marthe Marie Chevalier / 21 Avril 1894 / 14 Fevrier 1896 / Louise Zélie Dollé / 16 Février 1925 / 21 Avril 1925.

139. Hier rust / Johannes de Jongh / geb. Breda 2 Aug. 1857 / overl. Magelang 5 Sept. 1893.

(Hij was ongeh. zn. van Mr. Coenraad Alexander de J. en Augusta Caroline Gehne).

140. Ter gedachtenis / aan / mijne dierbare echtgenoote / Johanna Petronella Hartmann / Van Kesteren / geb. den 6den September 1863 / overl. den 4den December 1893.

(Zij was geb. Soerabaja en hv. Johannes Hubertus Hartmann en dr. van Albert Simon Johan van K., gep. gen. maj. N. I. L. en Melanie de Bruine).

141. Hier rust / C. Lamberts / geboren 17 Mei 1856 / overleden 22 Augts. 1895 / geliefde echtgenoot / van / Th. E. van Limburg Stirum. (123)

(Vgl. Ned. Adelsb. 1934 bl. 72 sub 6; hij was 1e luit. inf. N. I. L. en huwde Malang 20 Nov. 1888 Theodora Emilia gravin van L. S.).

142. Hier rust / onze geliefde moeder / I. Stekkinger / overl. 28 Sept. 1895. (124)

(Zij was de Chin. Christenvrouw Ien, geb. Magelang, 65 jaar, wed. Pieter St. en dr. van den Chinees Ko Sangoong en de Chin. vrouw Kwik Sien beiden + in 1895).

143. P. M. / A. P. Smits S. J. / 8 April 1836-8 Januari 1904 / R. I. P. (201)

(Vgl. Chron. overzicht van de werkz. der Jezuieten t.a.p. bl. 112 en passim).

144. Hier verbeidt de opstanding / Pastoor / Hendrik Christiaan / Verbraak / oud-aalmoezenier / van het N. I. Leger / geb. 24 Maart 1835 / overl. 1 Juni 1918.

(Hij was geb. Rotterdam, was priester geworden 19 Sept. 1869; in Indië gekomen 3 Oct. 1872; geplaatst te Padang 28 Oct. 1872; aalmoezenier in Atjeh 29 Juni 1874; ridder Ned. Leeuw 28 Oct. 1884; off. der orde van Oranje Nassau bij gelegenheid van zijn 25-jarig verblijf in Atjeh 1899; geplaatst te Padang 12 Mei 1907; eervol ontslag 3 Juni 1912; + Magelang).

(In het Molukkenpark te Bandoeng is een standbeeld voor hem opgericht).

(Zie Deel III bl. 35).

145. + / Hier rust / Joannes Dominicus Kusters / priester / van de societeit van Jezus / eerste missionaris / van de Kei-eilanden / geboren / te Einighausen (Limburg) / 6 September 1849 / gestorven te Magelang / 30 Augustus 1921. / R. I. P. (203)

(Hij kwam 21 Dec. 1884 in Indië en werd 14 Maart 1885 erkend als hulppastoor te Soengeislan; 12 Mei 1888 erkend als apost. missionaris op de Kei-eil. met standplaats Langgoer; 18 Mei 1901 hulppast. te Malang; 8 Dec. 1901 pastoor te Padang; 16 Juni 1904 hulppastoor te Magelang).

146. + / Hier rust / Mej. W. J. Stekkinger / overl. 22e Oct^b 1906 / en / F. Alexander / geb. 15e Mei 1917 / overl. 31e Juli 1917. (225)

147. Hier rust / Johannes Smit / geb. te Leiden / 20 Sept. 1840 / overl. te Djokja / 27 Oct. 1925 / Hier rust / Th. W. Smit-Begeman / geb. te Djocjacarta / 11 October 1845 / overl. te Magelang / 14 April 1909. (263)

148. Hier rust / Albertina Suzanna Stekkinger / geb. 26 Sept. 1862 / overl. 6 Mei 1913.

149. Hier rust / Jacoba Henriette / Rombouts-Oosthoek / geb. 14 Aug. 1846 / overl. 10 Sept. 1913. (363)

150. Hier rust / onze lieve moeder / Vrouwe de Wed. / A. N. de Tourton Bruyns / geb. van Rijck de Groot / geb. te Muntok / 9 April 1834 / overl. te Magelang / 9 Augustus 1909. (268)

(Vgl. Ind. Navorscher 1e jaargang bl. 22).

151. Hier rust / onze / geliefde echtgenoot / en vader / A. A. F. Staupe / geb. 28 Febr. 1883 / overl. 20 Maart 1924. (455)

152. Hier rust / Charles van Blommestein / oud 63 jaren / overleden te Natiredjo. (425)

(Ik teekende nog op: Alexander Francois van Bl., geb. Kebonagoeng (Semarang) 8 Juni 1849, medehuurder land Kedoengbanteng (Soerakarta), zn. van Alexander Leendert van Blommestein te Delft en Johanna Carolina Hester Ruitenbach (+ Kedoengbanteng 19 Sept. 1865) huwde Magelang 25 Maart 1874 Marie Francisca Johanna Wilhelmina Christina Versteegh, geb. Land Djatierongo (Ambarawa) 31 Juli 1848, dr. van Wilhelmus Lambertus V., hoofdadmin. tabaksonderneming en Francisca Christina Eleonora Melchers).

153. Op den 6den Augustus 1920 / is ter eeuwige rust gegaan / A. J. Th. Koster / adjudant ziekenopzichter / Rust zacht / mijn dierbare / in den schoot der aarde / Hetzelfde lot wacht ook mij / God heeft je geroepen / en zal mij ook / eenmaal tot zich nemen. / Dat 't onvergankelijk licht / je verlichte / is steeds de bede / van je diep bedroefde / vrouw en kinderen. (403)

154. Hier rust / Dorus Vonk / geboren / 29 Maart 1867 / overleden / 12 Augustus 1920. (404)

155. Hier rust / Hendrik Pieter Vonk / geb. 23 Juli 1869 / overl. 19 Sept. 1920. (406)

156. Hier rust / A. A. Ludwig / geb. Rieber / overleden te Magelang / 10 November 1920. (408)

157. J. van Holst Pellekaan / geb. te Rotterdam / den 1en Aug. 1851 / overl. te Magelang / den 30en Nov. 1920. (409)

158. Hier rust / onze lieve moeder / Louisa· Haaxman - Knebel / geboren 26 September 1847 / te Amsterdam / overleden 8 Juni 1921 / te Magelang / Lief moedertje / Rust in vrede. (411)

159. + / Hier verwacht / de opstanding / der dooden / en het / eeuwig leven / N. A. Steenbakker / geb. te Semarang / 1 Sept. 1859 / overl. te Grabak / 10 Juli 1921. (412)

160. Rustplaats / van / J. E. Kluyver / geb. te Padang / 29 Nov. 1880 / overl. te Magelang / 12 Sept. 1921 / Sterven is ons lot / Wederzien onze hoop. (416)

161. Hier rust / onze innig geliefde vader / Joannes Karel Schröder / geb. 26 Oct. 1858 / overl. 22 Mei 1932 / Zijne dankbare kinderen. (417)

162. Hier rust / mijn / geliefde echtgenoot / J. E. S. Küppers / geb. te Maastricht / 13 Mei 1878 / overl. 20 Nov. 1921. (421)

163. Hier rust / J. F. Barthelemy. / Zijne kameraden. (423)

164. Hier rust / onze lieve moeder / overleden 25-1-'22 / Slaap mijn goed moederken / Sluimer zacht / Engelen houden bij U de wacht / Droom van den Hemel / Zoo groot en goed / die door het loover / U vriendelijk groet / Uwe dankbare kinderen / Phien, Cornelis en Ferrie Willem Middendorp. (427)

165. Melchior Smout / 25 Juni 1894 / 10 Februari 1922 / Rust in vrede / De liefde / vergaat nimmer meer. (428)

166. Hier rusten / onze geliefde dochter en zoon / J. H. A. en W. G. U. Gosenson / overl. te Magelang resp. 17 Feb. 1922 en 8 Sep. 1925 / onze innig geliefde / echtgenoote en moeder / J. H. A. Gosenson / geb. Lammerding / overl. te Magelang 25 Febr. 1935 / vader en grootvader / J. G. C. M. Gosenson / gep. secr. der Weeskamer / geb. te Semarang 11 Dec. 1862 / overl. te Magelang 23 Juli 1935. (429. 430)

167. Rustplaats / van / Carolus Adrianus Johannes / Canter - Visscher / geb. te Tegal 12 Augustus 1851 / overl. te Salatiga / 17 Februari 1931 / Geloof alleenlijk! . (536)

168. Rustplaats / van ons aller innige lieveling / Tineke / geb. 16 Nov. 1915 / overl. 22 Nov. 1924 / innig geliefd kind van / J. Reuhl / en / W. Reuhl - Canter - Visscher / In 's Heilands armen / rust je zacht / Ja kleine schat!. (471)

169. Hier rust / Constance Hélène / Halkema / geboren 21 September 1883 / overleden 10 April 1923. (341)

170. Rust / in / vrede / Hier rust / Laurens Josephus Nuse / geb. te Breda / 1-2-1849 / overl. 7-7-1920. (388)

171. Een mausoleum, waarop + Rustplaats der zusters Franciscanessen + (220. 221)

Op een steen aan de linkerzijde: Zr. Josepha
geb. Bernardine Meyer
★ 18 Augustus 1848 te Medebach
+ 26 Februari 1900.
Zr. Raynalda
geb. M. Schiffelers
2 Februari 1868
te
Wijk Maestricht
8 Dec. 1909
Zuster Maria Agnesia
geb. Margaretha Kox
geb. 9 Aug. 1880 te Duizel
overl. 22 Maart 1913
Zuster Maria Martha
geb. Gertrudis Verlinden
geb. 13 Mei 1866 te Aldeneyck
overl. 7 Oct. 1913.

(B. Meyer vd. was de dr. van Wilhelm M. en Theresia Schäfer).

Op een steen aan de rechterzijde:
Zuster Maria Raphaël
geb. Anna Gertrude Ibbels
geb. 7 November 1852 te Huls
overl. 20 Augustus 1917.

Zuster Maria Cecilia
geb. Christine Schmitz
22 Maart 1844 te Julich
overl. 22 Juli 1930
Zuster Maria Philippa
geb. Johanna Alofs
geb. 29 Juli 1867 te Zeddam
overl. 19 Augustus 1934.

Vak IV.

172. + / Hier rust / mijn innig geliefde echtgenoot / P. L. H. Pauw / geb. v. d. Kloor / geb. 29-9-1886 te K. Radja / overl. 12-1-1912.

173. Hier rust / onze jongste lieveling / Aurelia Franz / geb. den 4den October 1906 / te Kalibagor / overl. den 1sten Februari 1912 / te Magelang.

174. Hier rust / de Wed. / M. Th. Drayer / geb. Smits / geb. 2-12-1837 / te Bonthain / overl. 19-4-1912. (291)

(Zij was Maria Theresia Smits, dr. van Petrus S. en de Inl. vr. Malatie. Zij huwde Magelang 18 Mei 1884 Hendrikus Johannes Dr., geb. Haarlem 11 April 1840 zn. van Cornelis D. en Neeltje Weynberg).

175. Ter nagedachtenis / aan mijn geliefde / echtgenoot / W. C. Kimmijser / in leven / gep. kapt. der Inf[ie] / geb. 15 Jan. 1858 / overl. 2 Juni 1912. (292)

176. Rustplaats / van / C. Rasu / oud 58 jaar / overl. 20-6-'12 / en / A. Sipasulta / oud 13 jaar / overl. 24-4-'21.

177. Hier rust / het stoffelijk overschot / van / Leo Adriaan Willem Knoppert / in leven mijningenieur / in / Ned. O. Indië / geboren den 20en Februari 1882 / te Kotaradja / overleden te Magelang / den 24en Augustus 1912. (294)

178. Hier rust / onze innig geliefde / echtgenoot / en / vader / M. C. Muller / geb. 26 Nov. 1859 / overl. 25 Aug. 1912. (297)

179. Hier rust / J. van de Kamp / geb. 3 Sept. 1873 / te / Amsterdam / overl. 26 Aug. 1912. (298)

180. Hier rust / F. P. v. Schaverbeek / geb. te Benkoelen / 14 Jan. 1856 / o.l. 29 Aug. / 1912. (299)

181. Hier rust / onze lieve / Anna Sophia / geb. 17 Jan. 1911 / overl. 21 Nov. 1912 / De fam. Broersma. (301)

182. Hier rust / Suzanna Stekkinger / geb. 10 Maart 1897 / te Magelang / overl. 13 Dec. 1912. (302)

183. Hier rust / onze lieve / Jeantienna / geb. 29-8-11 / overl. 3-2-13 / Fam. Timmermans. (303)

184. Hier rust / F. J. M. Popp / overl. 13 Febr. 1913 / oud 59 jaar. (305)

185. Hier rust / W. C. H. Bloemink / overl. 25 Maart 1913 / oud 44 jaar. (300)

186. R. I. P. / Onze geliefde / echtg. en moeder / V. Th. A. Schreuders-Scheurink / overl. 10 Nov. 1913 / H. Schreuders / en / kinderen. (309. 310)

187. Hier rust / ons klein zusje / Nix / geb. en overl. / den 13den / December 1913. (311)

188. Hier rust / J. D. van Maren / geb. 23 Maart 1894 / overl. 29 December 1913. (312)

189. Hier rust / Alphonsus Lambertus / Matray / geb. te Soerabaia / 13 Maart 1858 / overl. te Magelang / 2 Maart 1914 / R. I. P. (313)

190. Hier rust / F. G. Bodaan / geb. 15 Nov. 1842 / overl. 11 Nov. 1914. (322)

191. Hier rust / Louisa Senn van Basel / geb. 28 Dec. 1908 te .... / overl. 11 Sept. / 1915. (323)

192. Hier rust / mijne geliefde tante / M. Floris / geb. te Semarang / 6 Juli 1856 / overl. te Magelang / 21 Nov. 1911. (288)

193. Hier rust / M. L. Pfister / geb. 2 Juli 1849 / overl. 12 Nov. 1911. (287)

194. R. I. P. / Hier rust / mijn innig geliefde / echtgenoote / Francina Elisabeth Hendrika / Meyer / oud 44 jaar / overl. 21 Sept. 1911 / Mijn lieveling mijn alles. (285)

195. Hier rust / Martijn Maximiliaan / Willemsz Geeroms / in leven notaris / te / Amboina / geb. 11 Januari 1867 / overl. 16 September 1911. (284)

196. Hier rust / onze / geliefde vader / Heinrich Maas / geboren / 12 November 1858 / overleden / 3 December 1919. (281)

197. Hier rust / onze / geliefde zoon / en / broeder / F. W. Maas / geb. 17 Mei 1892 / overl. 25 Maart 1911. (280)

198. C. Edwards / overl. 23 Maart / 1911. (279)

199. Hier rusten / H. J. Lammers / geb. Gerlach / overl. 6 Febr. 1925 / en vrouwe / Henriette Gerlach / overl. 28 Sept. 1910 / R. I. P. (278)

200. Regnerus Marinus / Tjaarda Buning / 10 Mei-29 Mei / 1910. (277)

201. Hier rust / onze innig geliefde / echtgenoot en vader / R. H. Berg / kap. der Inf.ie / 10 Jan. 1863 / 29 Maart 1910. (276)

202. Gerrit Felix / Robert van Hamel / 23 Aug. 1865 / 23 Maart 1910 / Mijn lieveling / Mijn alles. (275)

203. Mieneke / 19-10-'05 / 10-1-'10. (274)

204. Hier ruht / meiner / geliebter Gatte / H. J. Lohrer. (273)

205. Hier rust / onze lieve moeder / Elisabeth Magdalena Jordaan / geb. Simon / overleden te Magelang / den 10e Maart 1930 / in den ouderdom van 65 jaar. (521)

206. Gewijd / aan de nagedachtenis / van Mevrouw / P. Willemsz Geeroms / geb. Geeroms / geb. te Soemenep / 27 Juni 1848 / overl. te Magelang / 13 Februari 1921 / Door ons betreurd / is zij gestorven / Rust zacht / Hare dankbare kinderen. (357)

207. Hier rust / mijn geliefde echtgenoot / J. J. Willemsz Geeroms /· geb. te Soerabaia / 12 Nov. 1844 / overl. te Magelang / 7 Nov. 1918 / R. I. P. / Scheiden is ons lot / Wederzien onze hoop. (358)

208. Pal staan voor plicht / en eer / Zijn leven zetten / voor zijn levenstaak / dat is het leven / groot maken / ook in het kleine / Hier rust / F. van der Goes / geb. te Gent / 1 April 1883 / overl. te Magelang / 5 November 1918. / R. I. P. (356)

209. Ter nagedachtenis / aan / Fritsje Herrebrugh / geb. 24 Januari 1917 / te Magelang / overl. 10 September 1918 / Zijne ouders. (355)

210. Hier rust / P. van Bloemen Waanders / geboren / Mehlbaum. (354)

(In 1870 woonden te Magelang Pieter Lodewijk van B. W. en zijn hv. de Jav. vr. Mariam; hun dr. werd 14 Juni 1853 te Moeara Enim geb.).

211. Hier rust / onze geliefde / zoon en broeder / L. F. van der Veen / 14-8-1901 / 23-6-1918. (352)

212. Hier rust / A. Sanders / geb. te Bemmel - Gelderland / 18-9-1863 / overl. 18-5-1918 / R. I. P. / en / ons kindje / en neefje / A. van Spier / geb. 7 Juni / overl. 26 Nov. 1920. (350)

213. Hier rust / onze lieveling / Stella Stuur / geb. 11-4-1917 / overl. 21-4-1918. (349)

214. Jeanne Collard / 8-11 — 12-12 / 1917. (345)

215. Hier rust / F. W. J. Orth / geb. 19-7-1872 / overl. 23-9-1917. (343)

216. Hier rust / zacht / W. M. Jordaan / geboren te Utrecht / 3 October 1866 / overleden te Magelang / 10 Mei 1917. (334)

217. Hier rust / J. J. Bisschop / geb. 10 Juni 1862 / overl. 29 Dec. 1916. (332)

218. Hier rust / toevertrouwd / aan / Gods genade / Pauline Smit / Philipsen / geb. 23 Juli 1889 / te Ngawi / overleden 16 September 1916 / te Magelang / Tot wederziens / Liefste. (331)

219. Hier rust / Frans Massing / geboren te Menado / 3 Aug. 1848 / overleden te Magelang / 12 Juli 1916. (330)

220. Hier rust / H. A. A. Statius Muller / 2e luit. Inf. / geb. 21 Dec. 1892 / te Curaçao / overl. 31 Maart 1916 / te Magelang. (329)

221. Rust zacht / Marie / Je Broer. (328)

222. Hier rust / mijn geliefde echtgenoote / Pauline Christina / Meffert / geb. Monteiro / geb. 5-6-1876 / overl. 14-11-1915 / R. I. P. (327)

223. Hier rust / Jeane Marie / Schutter / geboren 6 Augustus 1915 / overleden 11 November 1915 / R. I. P.

224. Ter herinnering / aan / R. H. Raadsveld / in leven / 1e luit. adj. der Inf. / geb. te Den Helder / 15 December 1888 / overl. te Magelang / 8 November 1915. (325)

225. Hier rust / W. A. A. Visser / gep. kol. tit. der Inf. / geb. te Kedongkebo / 3 Feb. 1844 / overl. 22 Oct. 1914. (321)

226. Hier rust / Louise Franciska la Force / echtgenoote van / Ramsy Horroks / geboren te Makasser / den 1sten Februari 1823 / overleden te Bladak / den 22sten April 1917 / Rust in vrede. (1)

227. Hier rust / Jean Pierre Crompvoets / geboren te Soerabaia / den 1sten April 1848 / overleden te Bladak / den 27sten Januari 1923 / Rust in vrede. (2)
Hier rust / Ramsy Horroks / geboren te Banjoemas / den 30sten October 1832 / overleden te Bladak / den 23sten October 1913 / Rust in vrede.

228. Hier rust / mijn geliefde echtgenoot / Nicolaas Gerardus / Van den Akker / geboren te Utrecht / 28 Januari 1873 / overleden te Magelang / 10 Juli 1923 / Scheiden is ons lot / Wederzien onze hoop. (449)

229. Hier rust / toevertrouwd / aan / Gods genade / Annie Thomson / geb. 26 Dec. 1893 / overl. 17 Aug. 1917 / Rust zacht / dierbaar kind. (340)

230. Hier rust / onze geliefde / echtgenoot en vader / Harvy Thomson / geb. 12 Dec. 1850 / overl. 10 Aug. 1921. (342)

231. Hier rust / onze geliefde vader / Leonardus Christiaan Robert / Boers / geb. 13 Maart 1839 te Solo / overl. 8 Augustus 1918 te Magelang / R. I. P. (358)

232. Hier rust / mijn / geliefde pleegvader / J. F. Ch. G. Giltay Heinson / overl. 29 Dec. 1924 / (337)

233. Hier rust / ons eigen dierbaar kindeke / Edu de Lyon / geb. te Magelang / den 15/2 1918 / overl. aldaar / den 16/11 1918. (359)

234. (Een portret in medaillon in marmer uitgehouwen). Mia Haak-Scheeben / geb. 16 December 1892 / te Utrecht / overl. 18 December 1918.

235. Hier rust / H. B. C. Wessel / in leven / adj. o. o. d. d. officier / geboren in Pruisen / 31-1-1857 / overleden te Magelang / 13-10-1927. (368. 369)

236. Hier rust / onze / geliefde moeder / E. M. Abrahami / De Melverda / geb. Lapré / geb. 13 Juli 1867 / overl. 20 Febr. 1919. (364)

237. Marinus Kievit / gep. dir. off. v. Gez. 1e kl. / O. I. Leger / geboren 7 Februari 1868 / overleden 19 Juni 1919 / Rust zacht lieve broeder. (370)

238. Moeder Vonk. (371)

239. Hier rust / onze innig geliefde / echtgenoot en vader / J. B. Remmers / geb. 19 April 1884 / overl. 22 Aug. 1919 / Rust in vrede. (372)
Ter nagedachtenis / aan onzen / kameraad / J. B. Remmers / Zijne vrienden.
Ter gedachtenis / van zijne / collega's Inst. Top. Cursus / en J. E. Tessers / Mag. 25 Dec. 1919.

240. Hier rust / F. W. Kolb / opz. der genie / overl. 10 Sept. 1919 / oud 41 jaar. Zijn kameraad.

241. Hier rust / August Dirk David / geboren / 14 Februari 1843 / overleden / 19 October 1919.

242. Hier rust mijn lieve / Neeltje / de trouwe en dierbare gade / de liefdevolle opofferende moeder / geb. te Westzaan overl. te Magelang / 2 Juli 1884-6 November 1919 / Rust de welverdiende rust. (379)

243. Hier rust / onze / geliefde echtgenoot / en vader / C. de Groot / geb. 10 Dec. 1849 / overl. te Magelang / 1 Jan. 1920. (380)

244. Hier rust / onze innig geliefde echtgenoot en moeder / C. J. Scheffelers / Post v. d. Linde / geb. 8 Mei 1877 / overl. 17 Januari / 1920 / (381)

245. Hier rust / onze / geliefde zoon / en broeder / H. C. van Cappellen / geb. 12 Oct. 1894 / overl. 16 Jan. 1920. (382)

246. Hier rust / mijn innig / geliefde echtgenoote / E. Th. Bax-Davies / geb. 28-5-'92 / overl. 19-1-'20.

Vak V.

247. Hier rust / onze geliefde / echtgenoote en moeder / L. C. G. van der Veen / Fisser / 15-7-1873 / 8-3-1920. (390)

248. Hier rust / onze lieve moeder / overleden / in den ouderdom / van 107 jaar / en / onze dierbare echtgenoot / en vader / A. C. D. van Swae / geb. 26 Juni 1847 / overl. 26 Maart 1924. (336)

249. Hier rust / onze jongste lieveling / Jeanne Pothoff. (271)

250. Hier rust / F. A. Apon / geb. te Semarang / 3 April 1862 / overl. 29 Oct. / 1909. (270)

251. Hier rust / C. F. P. Fauck / geb. te Keulen / 23-7-'61 / overl. 10-9-'09. (269)

252. Onze eenigste lieveling / Leo P. J. van der Ham / $\frac{\text{geb.}}{\text{overl.}}$ Magelang $\frac{\text{7 April '03.}}{\text{2 Juli '09.}}$ (267)

253. Hier rust / Emilie Reiss / echtgenoote / van / M. L. Pfister / geb. $18\frac{9}{8}39$ overl. $19\frac{27}{6}09$. (266)

254. Hier rust / H. J. Drayer / geb. te Haarlem / den 11 April 1840 / overl. te Magelang / den 12 December 1908. (262)
(Vgl. sub no. 174).

255. Fritz Karel / Van Eyck / 2 Februari / 1904.
Selma / Van Eyck / 14 Juni / 1914.
Willem / Van Eyck / 20 Februari / 1909. (264)

256. Hier rust / L. M. Sprooten / geb. 21/6 1840 te Maastricht / overl. 3-11-1908 te Magelang / Zijne kinderen. (261)

257. Hier rusten / L. T. Boerma / arts / overl. 13 Feb. 1910 / en / A. Boerma / geb. Barkey / overl. 9 Nov. 1907. (258)

258. J. H. van Boldrik / geb. 30 Jan. 1871 / overl. 21 April 1908 / R. I. P. (260)

259. Hier rust / W. J. Visser / oud adj. O. O. / geb. 10 Mei 1854 / te Hattem / overl. 23 Aug. 1907 / te Magelang. (257)

260. Adolph Hubert / Von Pelser Berensberg / 13 September 1899 / 17 Augustus 1907 / Slaap zacht lieveling. (246)
(Vgl. Ned. Adelsb. 1934 bl. 284 sub 1).

260. ·Ch. Th. Reisner / oud 44 jaar. (228)

261. J. M. Oosterman / geb. 31 October / overl. 5 December / 1906. (226)

262. Hier rust / J. H. Zijp / gouvernements veearts / geb. 2 Juli 1887 / overl. 31 Juli 1914. (318)

263. Hier rust / onze / geliefde moeder / en grootmoeder / E. Fuchs / geboren 6 September / 1845 / overleden 29 October / 1928 / Scheiden is ons lot / Wederzien onze hoop. (348)

264. Karel Johann / Eduard Maier / 6 Februari / 20 September / 1903. (199)

265. Frans van Eupen / geboren 4 April 1903 / overleden 18 November 1903. (200)

266. Hier rust / onze geliefde vader / J. B. Eekhout / in leven / kapt. der Inf[t] / geb. te Tjilatjap / 20 Mei 1857 / overl. 28 Jan. 1904. (205)

267. Hier rust / Vrouwe / Henriette Charlotte Amalia / Harloff / weduwe van / Hyacinthus Johannes / Wilhelmus Adamus Gaster / geboren 6 October 1842 / overleden 30 Maart 1904. (206)

268. Hier rust / A. M. Kloesmeyer / geb. 29 Dec. 1843 / overl. 9 Juni 1904. (209)

269. Hier rust / J. W. Sluyter. (210)

270. Frans Ruitenberg / 26-12-04. (211)

271. Hier rust / H. I. Camphuis / geb. 9 Januari 1905 / Hier rust / onze / lieve moeder / Etske Camphuis / overl. 21 Maart / 1910. (212)

272. .... / geb. 19 Nov. 1843 / te Djokjakarta / overl. 21 Jan[ry] '11 / te Magelang.

273. Hier rust / mijn lieveling / F. G. von Winckelmann / geb. 6 April 1904 / overl. 12 Aug. 1905. (218)

274. Hier rust / onze geliefde tante / N. Thomson / geb. 3 Nov. 1855 / overl. 18 Oct. 1905 / R. I. P. (219)

275. Hier rust / ons geliefd kind / Hélène Cornelie Dorothé / Pieroelie / geboren te Tjidjiroek (Soemedang) den 22sten Mei 1886 / overleden te Magelang den 20sten December 1905. (222)

276. C. J. Smulders / geb. 21 Mei 1859 / overl. 11 April 1906. (223)

277. Hier rust / onze geliefde moeder / A. van der Zijl-van Pallandt / geb. 26 Juni 1845 / overl. 8 Juni 1906 / R. I. P. (224)

278. W. K. van Gennep Sr. / geb. 22 Sept. 1855 / te Padang / overl. 4 Maart 1932 / te Magelang. (440)

279. Hier rust / Fietje Brunger / geb. 15 Sept. 1861 / overl. 7 Aug. 1917. (338)

280. Hier rust / onze geliefde moeder / L. A. Salm / geb. 2 Oct. 1856 / overl. 14 Juli 1903 / R. I. P. (197)

281. Hier rust / J. J. W. v. d. Boogaart / geb. 28 Maart 1832 / overl. 14 Febr. 1903. (194)

282. Hier rust / onze lieveling / Hendrik Wybe / Van Dalfsen / overleden te / Magelang / den 12den Januari 1903 / in den ouderdom / van 10 maanden / Zijne bedroefde ouders. (192)

283. Hier rust / onze geliefde moeder / Lena Berbonie Steenbakker / geb. Stevens / overleden 4 Jan. 1903. (191)

284. Hier rust / onze lieveling / Corrie Strobrand / geb. 18 Jan. 1902 / overl. 9 Juli 1902. (188)

285. Hier rust / M. G. Constanza Groos / geb. 25 November 1843 / overl. 6 Mei 1902. (186)

286. C o r n e l i s H u g e s / geboren 21 Juni 1895 / overleden 3 December 1900. (171)

287. Hier rusten / P i e t e r v a n D r o n g e l e n / geb. 15 Sept. 1826 / overl. 27 Nov. 1900 / en / H. C. W. d e N a y e r e / geb. 8 Maart 1845 / overl. 31 Dec. 1900. (170)

(P i e t e r v a n D., geb. Delft, gehuwd geweest met W i l h e l m i n a E n g e l t i n a K r ij g s m a n, zn. van P i e t e r v a n D r. en C a t h a r i n a H e n n i n g.

H e n d r i k a W i l h e l m i n a C a r o l i n a d e N a y e r e, 59 jaar, geb. Soerabaja, ongeh., dr. van D o m i n i q u e d e N. en W i l h e l m i n a E n g e l t i n a K r ij g s m a n).

288. Hier rust / onze geliefde vader / C h r i s t i a a n H e n r y J a c o b s z / geboren / te Semarang den 10e Augs. 1840 / overleden / in Grabak den 21e Octr. 1899. (158)

289. Gewijd / aan de nagedachtenis / van / Dr. A. G. v o n F r e y b u r g / in leven Dir. Off. v. Gez. 1e kl. / geb. te Presburg 24/9 1816 / overl. te Magelang 28/3 1900 / R. I. P. (166)

290. Gewijd / aan de nagedachtenis / van / Vrouwe M. L. A. v o n F r e y b u r g / geb. G r o o s / geb. te Magelang 28/6 1840 / overl. te Magelang 4/8 1903. / R. I. P. (198)

(A l e x a n d e r G u s t a v F r., geb. Pesth 18 Sept. 1816 (Volgens register), in 1859 off. van gez. 2e kl. te Poerworedjo, zn. van C a r e l L o d e w ij k F. en E l i s a b e t h B i r n s t i n g e l te Presburg, huwde Magelang 15 Sept. 1859 M a r i a L o u i s a A u g u s t a G r o o s, geb. 28 Feb. 1841, dr. van J o h a n G e o r g e G. en de Chin. vrouw L i m S i m N i o te Magelang. J o h a n G e o r g e G r o o s + Magelang 31 Dec. 1856).

291. Hier rust / mijn geliefde echtgenoote / A. S. v a n B ij l e v e l t / geb. T h o m s o n / geb. 30 Juli 1861 / overl. 13 Jan. 1933. (282)

292. Hier rust / J e a n n e t t e C o r n e l i a / O v e r d ij k / wed. J. C. S t o l p / geb. te Buitenzorg / 28-4-1844 / overl. te Magelang / 6-2-1913.

293. Hier rust / W. F. G. H u b e r s v a n A s s e n r a a d / geb. 16 Aug. 1890 / te Gouda / overl. 13 Jan. 1918. (346)

294. Hier rust / Louis Jacobus / De Lange / geb. 25 Nov. 1908 / overl. 6 Nov. 1912. (300)

295. Hier rust onze lieve / Otje / 19/3 1910 - 21/8 1912 / J. D. de Vries / H. de Vries, v. F. (296)

296. Hier rust / ons klein zusje / 15/10 1917 / 2/9 1919 / J. D. de Vries / H. A. M. de Vries, / v. F. (373)

297. W. von Ende / Rust in vrede.

298. Hier rust / onze lieveling / Jules Thomson / geb. 21/9 '92 / overl. 18/1 '00. (162)

299. Hier rust / Chrisje. (164)

300. Hier rust / Theodora den Hals / geb. 22 Maart 1869 / overl. 31 October 1928 / R. I. P. (165)

301. Hier rust / onze geliefde moeder / Julie Elisabeth Visser / geboren Loheyde / geboren te Bandoeng / 4 Mei 1864 / overleden te Malang / 18 November 1928. (512)

302. Hier rust / Maria Paulina / Louisa Esink / geb. 16 Mei 1842 / overl. 24 Maart 1901 / Die in mij gelooft / zal leven, al ware / hij ook gestorven. (176)

303. Hier rust / onze lieveling / Jan Philippus / Van Mastrigt. (177)

304. Jetty / Van der Ham / 21 October / 1901. (181)

305. Ch. Lammersma / Byon Martien / geb. Batjan / 15-4-1832 / overl. 27-10- / 1901.
(Vgl. no. 130).

306. Hier rust / de lieveling van / A. J. de Leau / en echtgenoote. (183)

307. Kitty / Pronk. (184)

308. Hier rust / A. Meyer / geb. 26-7-1827 / overl. 2-5-1902. (185)

309. Hier rust / mijn geliefde echtgenoot en vader / Johann Maria Julius van Eyck / geb. te Emmerik 14 Juli 1865 / overl. te Magelang 2 Januari 1931.

(Hij was onderluit. Inf. te Magelang en de man van Cecilia Hijke Francina Ehrencron).

Vak VI

310. Hier rust / J. P. Abell. (1795)

311. Hier rust / onze lieveling / Clara Pootjes. (1840)

312. Hier rust / mijn / geliefde echtgenoote / W. J. J. van Deth / geb. Linssen / geb. 22-6-84 / overl. 3-4-09. (1850)

313. Hier rust / H. A. H. Blans / geb. 10 April 1861 / overl. 27 Nov. 1908. (1807)

314. Ch. A. Plassaer / overl. 26 Aug. / 1910 / oud 28 jaar. (1984)

315. Hier rust / in Gods hoede / W. P. C. Waldrich / geb. 7 Dec. 1915 / overl. 27 Dec. 1930. (1933)

316. Hier rust / C. N. Fisser / oud 73 jaar. (1906)

317. Hier ruht / Ludwig Fuldner / geb. 20 Juni 1835 / gest. 13 Januar 1912 / Ruhe in Frieden.

318. Hier rust / onze lieve vader / J. Park / overl. 10-3-1913. (2342)

319. Hier rust / onze lieve moeder / R. Park / overl. 31 Mei 1931 / te Beran. (1783)

320. Hier rust / Johanna Remeeus / overl. 22-1-'26 / R. I. P. (71)

321. Hier rust / J. D. J. W. Mouthaan / geb. 30 Mei 1869 / overl. 14 Juni 1913. (2375)

322. Hier rust / mijn innig geliefde / echtgenoote / Sara Cornelia / Cornet / geb. Siblesz / 13 Mei 1883 - 14 Juli 1913 / R. I. P. (2386)

323. Michiel Adriaan Hendrik / zoon / De Ruiter. (2243)

324. Hier rust / W. H. de Wilde / geb. 28 Juni 1842 / overl. 6 Januari 1915. (2464)

325. Hier rust / toevertrouwd / aan / Gods genade / P. W. Hengst / geb. 26-8-1905 / te Atjeh / overl. 3-3-1918 / en / J. J. Hengst / geb. 7-12-1919 / overl. 31-7-1920 / Rust zacht lieve kinderen. / A. Hengst / geb. 29 Sept. 1921 / overl. 9 Mei 1922. (2497)

326. Hier rust / mijn / gel. vrouw / C. Thijssen / geb. Schipper / geb. 5-5-1882 / overl. 24-4-1916. (2477)

327. Hier rust / J. M. Diezenberg / Rust zacht / Je vrouw. (2488)

328. Hier rust / onze geliefde vader / J. H. Diezenberg / geb. 10 Juli 1839 / overl. 20 Jan. 1913. (2325)

329. Hier rust / G. van Wijngaerde / overl. 14 Sept. 1911 / Uw dankbare / pleegdochter. (2147)

330. Hier rust / onze geliefde vader / J. W. van de Poll / overl. 29 Sept. 1911 / oud 63 jaar. (2154)

331. Hier rust / onze geliefde vader en grootvader / A. Kuyt / overl. 10 September 1910. (1992)

332. Hier rust / Anton Botzenhardt / geb. te Baden 1845 / overl. 18-7-1910. (1969)

333. Hier rust / M. Zaaiman / oud 39 jaar / R. I. P. (1960)

Vak VII.

334. A. P. Arriëns / geb. Doesburg / 8 Sept. '52 / overl. Magelang / 30 Jan. '06.

(Vgl. Ned. Patr. 1913 bl. 6).

335. Hier rust / O. J. Deetman / oud 6 maanden.

336. Ter nagedachtenis / aan / J. de Boer / in leven fourier bij het korps genietroepen / ridder 4e kl. M. W. O. / geb. 26 Maart 1864 / overl. 6 Febr. 1898 / Zijne / kameraden. (932)

337. Hier rust / Amalia Geertruida / Van der Pal / geboren 22 April 1897 te Willem I / overl. 22 December 1898 te Magelang.

338. Hier rust / onze dierbare dochtertje / Ariette Sofie / geboren 21 Juni 1896 Magelang / overleden den 27 Juni 1898. (950)

339. Hier rust / onze innig geliefde / dochter en kleindochter / Anna Conradine Emma / Beer / geb. 12-7-1933 / te Semarang / overl. 13-8-1935 / te Magelang. (1866)

340. Hier rust / Leonardus Aloysius / Vervaet / geb. 25 Juli 1934 / overl. 19 Septbr 1935. (1868)

341. Hier rust / Cornelis Knoester / geb. 15 Octr. 1876 / te Scheveningen / overl. 10 Juli / 1935. (1865)

342. Hier rust / onze geliefde vader / J. van den Brand / geb. 22 Juli 1875 / te St. Michiels gestel / overl. 6 Juli / 1935. (1864)

343. Hier rust in vrede / mijn geliefde echtgenoot / Christiaan Thenu / geb. te Hutumuri - Amboina / op 15 Februari 1861 / overl. te Magelang / op 9 Maart 1933. (1776)

344. Hier rust / onze / geliefde moeder / E. M. M. Thenu / geb. Persijn / geb. 30-10-'66 / overl. 23-11-'97. (946)

345. C. van Leeuwen / geb. 18-12-1879 / overl. 12-11-1934. (1852)

346. Meta Cornelia / Haumersen / geb. 11-11-'33 / overl. 25-7-'34 / Rust zacht. (1844)

347. Hier rust / Louise Koper / geb. Gerhard / geb. 25 Mei 1881 te Salatiga / overl. 9 Decbr 1935 / te Magelang. (1877)

348. Hier rust / J. W. L. C. Breur / geb. 10-9-'95 / overl. 10-1-'97 / Gelijk het gras enz. (858)

(Jeane Wilhelmine Louise Cornelia B., geb. Poerworedjo, dr. van Johann Heinrich Volbracht B., onderluit. Inf. en Henriette Bigot).

349. Hier rust / onze geliefde zoon / Clemens Pierre Alphons / Reisner / geb. 7 Januari 1913 / te Batavia / overl. 16 September 1933 / te Magelang. (1832)

350. Hier rust / in Gods hoede / onze lieve / moeder en grootmoeder / M. Popp / overl. 19 Augts. / 1933. (1829)

351. Hier rust / H. H. de Leeuw / oud 62 jaar / overl. 18-6-'33 / te Magelang. (1822)

352. Hier rust / P. J. E. Selles / geb. 7 Jan. 1877 / te Djocja / overl. 22-4-1933 / te Magelang. (1819)

353. John Reeth / R. I. P. (1545)

354. Hier rust / onze geliefde / zoon en broer / J. F. Wolff / geb. 22-11-1882 te Solo / overl. 2-11-1904 te / Magelang.

355. Marie von Gabain / oud 32 jaar / overl. 30-1-'05.

356. Heinrich Vinzens / Maresch / 21/4 1854 - 21/5 1935 / R. I. P. (574)

357. E. Bodaan. (572)

358. Wed. J. W. Zelders / geb. van Alphen. (571)

359. Hier rust / T. A. R. T. A. Boode / overl. 24 Jan. 1905 / oud 76 jaar.

360. Onze kleine Abbete / Herman Albert Statius Muller / 24 December 1931 / 12 September 1933. (561)

361. Hier rust / H. Valenteyn / overl. 25 Sept. 1905 / oud 64 jaar.

362. Hier rust / Mevrouw / H. C. van den Akker / geb. van Amstel / geb. te Koeningan / op den 21 Mei 1880 / overleden te Magelang / op den 15 November 1935. (575)

363. Hier rust / Mevrouw C. J. M. Charlouis / Dezentjé/ geb. 14 September 1862 / overl. 3 April 1924. (257)

(Cécile Jeanne Marie D. huwde Maurits Charlouis, arts te Semarang, geb. Paramaribo, + Klaten 7 Aug. 1903; hun zoon Johannes Augustinus Ch. geb. 4 Juli 1883 verkreeg bij G.B. van 3 Maart 1886 no. 32 vergunning zich te noemen en schrijven Dezentjé Charlouis).

364. Hier rust / Frederik van Eldik / geb. 13 Maart 1834 / te Fort Erfprins / res. Soerabaia / overl. 4 Mei 1924. (458)

365. Hier rust / M. E. van Eldik / geb. Jelke / geb. 30 Januari 1859 / overl. 24 October 1934. (459)

366. + / Hier rust / onze lieveling / Pieter Jan Hubert / Rutjens / geb. Kota Radja / 29-4-1923 / overl. 10-5-1924. (460)

367. + / Theo Zwart / 12 Augustus 1923 / 25 Mei 1924 / Eeuwich gaet voor / oogenblick. (461)

368. Hier rust / D. W. Mouthaan / oud 79 jaar / overleden / 18 Juni 1924. (462)

369. Familiegraf / van / S. D. Jansz / Samuel David Jansz / geb. te Japara 11 Oct. 1857 / overl. te Magelang 30 Jan. 1934 / Sophia Jansz / Van Holst Pellekaan / geb. te Rotterdam 10 Feb. 1858 / overl. te Magelang 12 Dec. 1928. (463. 464)

370. Hier rust / mijn / geliefde echtgenoot / K. P. Boenecke / geboren / te Salatiga 1 Mei 1886 / overleden te Magelang / 8 Juli 1924. (465)

371. Gerard Rudolph / Anton de Bruyn / geboren / 3 Januari 1871 / overleden / 12 November 1924. (469)

372. Johanna Cecilia / Kluyver / echtgenoote / van / Mr. A. J. A. Bake / $\frac{10}{\frac{5}{1886}}$ + $\frac{18}{\frac{11}{1924.}}$ (470)

373. Hier rust / Willy Jules van Rijn / geb. te Djocjacarta / 22 Juni 1890 / gest. te Magelang / 28 Dec. 1924. (472)

374. Hier rust / mijn echtgenoot / Johan Lodewijk / Stekkinger / geb. 18 Sept. 1842 / overl. 11 Jan. 1925. (474)

375. Hier rust / Ch. H. Stekkinger / geb. Pagalottie / oud / 77 jaren. (475)

376. Hier rust / mijn lieve vrouw / Grietje Lok-de Weerd / 30 Aug. 1882 - 11 Febr. 1925 / De laatste vijand / die te niet gedaan wordt / is de dood. (476)

377. Gerard Marie Frederic / Van / Cattenburch / geboren 11 November 1884 / overleden 25 Februari 1925. (477)

378. Hier rust / onze lieve pa / W. J. H. Fieten / oud 60 jaar / Uw dankbare / kinderen. (479)

379. Hier rust / in Gods hoede / onze lieve zuster / Mevrouw Gerrits / geb. Victorine / De la Sencerie / Moge haar graf / de poort / des Hemels zijn. (483)

380. Hier rust / Bernard Schwake / geboren / 30 Augustus 1855 / te / Hasclünne (Duitschland) / overleden / 26 November 1925. (485)

381. Hier rust / onze / echtgenoote en moeder / C. A. Gelsing / geb. 14 Nov. 1866 / overl. 8 Jan. 1926. (486)

382. Hier rust / mijn / geliefde echtgenoot / Hugo Hartsinck / geboren te Batavia / 8 Mei 1866 / overleden / 14 Februari 1926. (486)

383. Hier rust / onze / innig geliefde / echtgenoot en vader / Christiaan Mansveld / geb. 31 Mei 1875 / overl. 26 April 1926. (488)

384. Hier rust / George Frederik Arnold / Reichenbacher / geboren 19 Mei 1871 / te Neumannsgrund-Sonneberg / Sachsen-Meiningen / overleden 18 Mei 1926 / te Magelang / R. I. P. (489)

385. Hier rust / Th. A. Gelsing / gep. kapt. Inf^ie / geb. 10 April 1856 / overl. 24 Augustus 1926. (491)

386. Hier rust / mijn innig geliefde echtgenoote / Marianna Longdong / geboren 1-9-1866 / overleden 23-9-1926. (492)

387. + / Hier rust / Marie Elisabeth May / geb. Spier / geboren 12 November 1887 / overleden 10 Januari 1927. (494)

388. Corry van Dam / geb. Slager / geb. 's Hertogenbosch / 6 Mei 1883 / overl. Magelang / 18 Januari 1927. (495)

389. C. C. v. d. Broeke / Rust in vrede. (498)

390. Hier rust / Anthony IJsbrand / Arnoldus Looyen / gep. kapt. der Inf^ie / geboren te Wissenkerke / 31 October 1861 / overleden te Magelang / 3 Mei 1927. (499)

391. + / Hier rust / Louis Eskens / geboren en overleden / te Magelang / 16 Augustus 1927 / R. I. P. (500)

392. F. W. J. Gokkel / kapt. der Inf. / 1890 - 1929. (518)

393. Hier rust / mijn innig geliefde echtgenoote / Geertruida Hendrika / van der Hoff - Schelling / geboren te Gorinchem 8 Juni 1900 / overleden te Magelang 28 Juli 1929 / Die in Mij gelooft, zal leven, al ware / hij ook gestorven. Joh. 11-25 B (516)

394. À la mémoire / de / Victor Joseph Piette / né à Hannut (Belgique) 12 Avril 1857 / décédé à Magelang 30 Juin 1929.

395. Rustplaats / van / P. J. C. Paulen / geb. te Haarlem 8 November 1867 / overl. te Magelang 4 Augustus 1920.

396. Albert Henri George / In 't Velt / geb. 27 Nov. 1875 / gest. 17 Juli 1928 / R. I. P. (510)

397. Hier rust / Jopie Mouthaan / oud 8 maanden. (509)

398. Hier rust / J. Joha / oud luit. apoth. ads. / geb. te Delft / 9-10-1880 / overl. te Magelang / 21-4-1928.

399. Hier rust / ons kindje / Adriaan Hendrik Egelie / geb. 5 Maart 1928 / overl. 1 April 1928. (507)

400. Hier rust / Vrouwe / Constance Sophie / echtgenoote van / M. P. Verhoeve / Kemoening Temanggoeng / 14/8/1876 + 16/3/1928. (506)

401. Hier rust / D. B. J. Lapré / 25 Oct. - 18 Febr. / 1856 - 1927 / Zijne / dankbare / kinderen.

402. Hier rust / mijn lieve echtgenoot en onze vader / F. H. R. Hoffmeister / overleden op den 15den October 1927 / in den ouderdom van 47 jaren. (503)

403. Hier rust / onze innig geliefde / echtgenoot en vader / Johan Weyne / kapitein der Infanterie / ridder in de orde / van Oranje Nassau / geboren te 's Gravenhage / 2 Maart 1891 / overleden te Magelang / 14 October 1927 / Hij stierf / in vertrouwen op God. (502)

404. Hier rust / mijn echtgenoot en / onze vader / M. C. Langeveld / overleden te Magelang / 7 Sept. 1927. (501)

405. Hier rust / mijn echtgenoot / N. C. F. Frohn / geb. te Gorichem 14-6-1871 / overl. te Magelang 29-4-1932 / in leven gep. / adj. onderoffi- / cier / R. I. P.

406. Hier rust / aan God toevertrouwd / mijn innig geliefde / echtgenoot en vader / Johannes Hendrikus / Hoffman / geb. te Semarang 23-4-1886 / overl. te Magelang 6-3-1932 / Rust zacht / Paatjelief. (543)

407. Hier rust / onze lieve / Sylvia van Eekhout / Rust in vrede.

408. Hier rust / Heinrich Jenni / geb. 14 Mei 1870 / te Padang Pandjang / overl. 3 Maart 1931 / te Magelang / Rust in vrede. (537)

409. Hier rust / onze lieve moeder / Maartje Deetman- / Rumondor / geboren 3 Januari 1870 / te Kobe / overleden 16 December 1930 / te Magelang / Rust zacht lieve Maatje. (530)

410. Hier rust / Mevrouw / H. M. Barthélemi / geboren Imbang / oud 75 jaar / R. I. P. (529)

411. Hier rust / onze geliefde moeder / Antoinette Adolfina Pattiwael / Van Ginsel / geb. 2 December 1867 / overl. 15 November 1930 / Tot wederziens, van Uwe / kinderen en kleinkinderen. (528)

412. Mejuffr. / H. Bensbach / oud onderw. / overl. 8-11- / 1930. (527)

413. Hier rust / onze geliefde echtgenoot / en vader / Jacques Jacobs / geb. te Utrecht / 16 October 1904 / overl. te Magelang / 15 Juli 1930 / Sterven is ons lot / Wederzien is onze hoop. (526)

414. Hier rust / Theodores Thomson / geb. 29 Mei 1896 / overl. 18 Mei 1930. (525)

415. Maria Hagenbeek / Tami / overleden 29 Maart / 1930. (523)

416. Hier rust / onze lieveling / Geertruida Schilder / geb. 28-3-'30 / overl. 29-3-'30. (522)

417. Hier rust / onze innig geliefde echtgenoote / moeder schoondochter schoonzuster / Emmy Bommezijn - Christiaanse / geb. te 's Gravenhage 9 Febr. 1897 / overl. te Magelang 29 Decb. 1930 / Rust zacht lieve Emmy.
Hier rust / H. F. G. W. Bommezijn / geb. te Ambarawa 6-9-1862 / overl. te Magelang 9-10-1934 / Rust zacht lieve paatje. (531. 547)

Grafzerk van Christoffel Moll, 1699 — 1751
(zie Deel I bl. 77/8 no. XXIX).
Deze zerk is thans gemetseld in den buitenmuur
rechts van den hoofdingang.

418. Aan onze lieve / vrouw en moeder / Henny Siemons / geb. 14-9-06 Westeremden / overl. 17-7-'32 Magelang / C. W. Steffens / Jopie. (550)

419. Hier rust / P. E. A. Nieuveld / geb. 26 Augustus 1888 / overl. 29 Juli 1932. (551)

420. Lamberdina van Melis / geb. Mendort 7-1-1886 / overl. Magelang 7-8-1932 / Rust zacht lieve moeder. (552)

421. Hier rust / onze geliefde echtgenoot / vader en grootvader / Willem van Zee / geboren te Wilp 25-4-1855 / overl. te Magelang 11-8-1932 / Rust zacht lieve vader. (553)

422. Hier rust / Mevrouw / Lambertha Isabella Harding / geb. Severijns / geb. 12 Mei 1863 / overl. 11 Augustus 1932 / Rust zacht lieve vrouw en moeder. (554)

423. Hier rust / onze innig geliefde / moeder en grootmoeder / Suzanna Elisabeth Snabilié / Jansen / geb. te Makasser op 17-2-1870 / overl. te Moentilan op 1-5-1933 / R. I. P. (558)

424. Hier rusten / onze lievelingen / Irene Spoel / geboren 4 Dec. 1928 / overleden 18 Juli 1933 / en / Eduard Spoel / geboren 7 Mei 1934 / overl. 24 April 1935 / R. I. P. (560)

425. Hier rust / in Jezus ontslapen / Wija de Vries-Dreshage / geb. te Oosterwijtwerd / 30-6-1882 / overl. te Magelang / 13-2-1934. (565)

426. Hier rust / mijn geliefde echtgenoot / Frans Frederik Jacobus / Tonia Elang / geboren 18 Mei 1855 / overleden 2 Juli 1934. (566)

427. Hier rust / onze geliefde echtgenoot en vader / J. B. Boumans / geb. te Hoboken 27 October 1879 / overl. te Magelang 11 Juli 1934 / diep betreurd door zijne nagelatenen.

428. Hier rust / onze lieve vader en grootvader / W. Awdal / in leven / gep. adj. onderoff. adm. / geb. te Cheribon 19 Sept. 1872 / overl. te Magelang 24 Aug. 1934. (568)

429. Hier rust / H. O. Borgmann / geb. 28 Mei 1863 / te Djattie / afd. Brebak / overl. / 3 October 1934. (570)

430. Ter nagedachtenis / van / Bertha Augusta van Alphen- / Battaerd / onze „Ta" / geb. te Padang 18 Dec. 1886 / overl. Semarang 21 Feb. 1934. (36A)

431. Hier rust / C. M. Beck / geb. 28 Mei 1843 / overl. 24 Januari 1914. (9)

432. Hier rust / Maria Helena / Beer / geb. 3 Sept. 1863 / overl. 29 Maart / 1914. (31)

433. Hier rust / onze lieve vader / R. Seinen / overleden 3 April 1914 / R. I. P. (33)

434. Hier rust / H. F. Klein / geb. 23 Maart 1837 / te Phaïton / overl. 11 Juni 1914. (55)

435. Hier rust / mijn echtgenoot / Ph. Becker / overl. 13 Nov. '14 / oud 55 jaar. (93)

436. Hier rust / J. Thijssen / geb. 18-6-'14 / overl. 26-2-'15. (125)

Vak IX

436. Hier rust / onze lieveling / Gerda Hissink / geb. 11 Februari / overl. 20 Februari / 1922.

437. Rustplaats / van / K. Borstlap / in leven / olt. der Mil. Adm. / O. N. G. / geb. 19 Mei 1872 te / Rotterdam / overl. 3 Augustus / 1925. (480. 481. 484)

438. Hier rust / in Gods hoede / B. H. Hofmans / geb. 28-11-1886 / overl. 1-3-1922 / Hij was een / trouwe echtgenoot / een beste vader / een brave / plicht betrachtende man. (432)

439. + / Hier rust / onze / lieveling / Paula Rosier / geb. 17-4-'17 / overl. 22-7-'22 / Tot weerziens Paula. (434)

440. Hier rust / Jan van Rijswijk / geboren te Zijpe / Noord Holland / 10 April 1868 / overleden te Magelang / 5 Augustus 1922. (435)

441. Hier rust / Luitjen Boelo Onnes / in leven predikant / geboren / 17 Maart 1865 / overleden / 12 Augustus 1922. (437)

442. Hier rust / P. E. G. Wolf / geboren 1844 / overleden 1922. (438)

443. Zoet hart van Maria / Wees mijne redding / 300 D. A. / Heilig Hart van Jezus / Ontferm U onzer / 300 D. A. / Jacobus Petrus van Dam / geboren te Delft 19 Mei 1862 / overleden te Magelang 15 Nov. 1922. (442. 443)

444. Wed. H. Zelders / geb. Jonkers. (445)

445. Hier rust / Berendina Jacoba Adriana van Vloten / geb. Coers / geboren te Oengaran 24 September 1868 / overl. te Magelang 19 Juni 1923. (446)

(Zij was de hv. van Abraham Albert van Vl.; vgl. Ned. Patr. 1914 bl. 430).

446. Margretha Verschuur / Ennen / 3 Juli 1923. (447)

447. Hier rust / E. Lehmann / overl. 23 Maart / 1924. (448)

448. Hier rust / Louis Jacques Antonie / Van Haastert / geboren te Padang / 28 Mei 1880 / overleden te Magelang / 13 September 1923. (452)

449. Hier rust / onze zoon en broeder / G. A. J. Beukers / kapt. Inf^ie^ Ned. O. I. L. / geb. 25 Mei 1879 / overl. 6 Nov. 1923 / Hij ruste in vrede. (453)

450. H. Stekkinger. (454)

451. Cor / Polderman / v. Embden Andres / 20/4/1888 A. U. M. 29/3/1924. (456)

452. Hier rust / onze geliefde / vader en echtgenoot / P. R. Carli / geb. Ambarawa $\frac{17}{6}$ '94 / overl. $\frac{11}{8}$ '34.

453. Hier rust / onze lieve man en vader / W. N. M. de Haas / ridder M. W. O. 4e kl. / geb. te Arnhem 11 Maart 1870 / overl. te Magelang 12 Maart 1934 / Rust zacht. (34 en 35)

454. Hier rust in vrede / onze lieveling / Elvire Eveline Hoff / geboren den 6den December 1924 / overleden den 20sten Mei 1933 / te Magelang / Lineke rust in God. (32)

455. Hier rust / onze lieve moeder / N. Zur - Buchen / Tjitjalengka 5-12-1883 / Magelang 23-2-1933.

456. R. I. P. / Th. J. A. Loze / geb. te Magelang 11-3-1870 / overl. te Magelang 25-9-1931.

457. Hier rusten / Cornelis Fredericus Alexander / geb. 27-4-1866 / overl. 20-6-1933. (27)

458. Hier rust / Daniel Johannes Henri Reyneke / geb. Soerabaia 19 Mei 1867 / overl. Magelang 10 Januari 1933. (26)

459. Elisabeth Barzilay / geboren Zwaan / geboren te Amsterdam / 12 Mei 1850 / overleden te Magelang / 12 November 1932. (25)

460. Hier rust / J. G. J. H. Frohn / geb. te Gorinchem 11 November 1852 / overl. te Magelang 18 Februari 1931. (24)

461. Hier rust / L. Verkaik / gep. sergt. maj. Z. v. P. geboren 3 Februari 1878 / te / 's Gravenhage / overleden 2 Maart 1930.

II 2e Afdeeling

462. Hier rust / onze lieveling / Susanna Agatha / Bernardine / van der Bijl / geb. te Solo den 18-11-1911 / overl. te Magelang den / 4-7-1923 / R. I. P. (1249)

463. Hier rust / in vrede / J. H. C. Floberg / geb. te Banjoemas / 27 Juli 1854 / overl. te Magelang / 18 April 1922.

464. Hier rust / onze / geliefde vader / L. T h e n u / geb. 22 Maart 1860 / overl. 13 Maart 1921.

465. Ter nagedachtenis / aan / B. B ij k e r k / in leven / sergeant bij het korps / genietroepen / geb. 28 Januari 1878 / overl. 8 Juni 1902 / Zijne kameraden. (1245)

466. Hier rust / D o n a l d H o r r o c k s / geb. 22 Febr. 1906 / overl. 14 Nov. 1921. (1076)

467. Hier rust / mijn geliefde echtgenoot / J. B. U l v e l i n g / geb. te Wiltz / 27 Febr. 1845 / overl. 29 Mei 1921 / Rust zacht / lieve vader. (1017)

468. Hier rust / mijn geliefde zus / L o u i s a S u s a n n a K a h l e / oud 16 jaar. (1196)

469. J. J. A. K l u i t. (1011)

470. C. J. H o l s t e i n. (1004)

471. Hier rust / A. M. J u n g / overl. 2 Juli / 1902. (1252)

472. Hier rust / W. T. D e l l e n b a g / geb. 21-6-'01 / overl. 3-8-'02. (1272)

473. Ter nagedachtenis / aan / A. J. J. B i n k / in leven / sergeant bij het korps / genietroepen / geb. 26 Maart 1878 / overl. 27 Juli 1902 / Zijne kameraden. (1263)

474. Hier rust / D. F. A. v a n H o v e / geb. 14-10-1850 / overl. 4-11-1924. (1074)

475. Hier rust / onze lieveling / A n n a S a s s e l / geb. 22 Maart 1915 / overl. 20 Sept. 1921 / R. I. P.

476. Ter nagedachtenis / aan / C. A. E n g e r s / in leven / adjudant onderofficier / bij het / korps genietroepen / geb. 12 Januari 1864 / overl. 26 September 1903 / Zijne kameraden. (1394)

477. Ter nagedachtenis / aan mijne / geliefde echtgenoot / H. J. Erkelens / geb. 30 Juni 1855 / overl. 25 Juli 1911. (2117)

478. Hier rust / Zusje Scheybeler / overl. 11 Sept. 1932 / Rust zacht kleintje. (1798)

479. Hier rust / Marie Rosalie Vos / geb. Scheybeler / geb. 10 October 1895 / overl. 15 Mei 1933 / R. I. P. (1820)

480. Hier rust / een moede zwerver / zich noemende / Brinkman / Kom klonk / Jezus vriendelijk woord / Dool in smart / niet langer voort / Kom en wordt / van lijden vrij / Moede zwerver / kom tot mij / Papa van der Steur. (1195)

481. Hier rust / I. Martens / geb. 12 April 1872 / overl. 12 Aug. 1903. (1381)

482. + / Hier rust / George Gottlieb / Albert / Benninger / geb. te Stuttgart / 4 Juni 1858 / overl. 6 Sept. 1903.

483. Hier rust / mijn echtgenoot / Jhr. G. H. F. van Suchtelen / van de Haare / geb. Willemstad / 21 Aug. 1888 / overl. Magelang / 2 Jan. 1924. (1289)

(Volgens Ned. Adelsb. 1935 bl. 241 sub 5 + hij ongeh. 4 Jan. 1923 als sergeant majoor admin. N.I.L.).

484. Hier rust / onze geliefde / echtgenoot en vader / August Boers / geb. 15 Dec. 1871 / overl. 3 Maart 1927.

485. Hier rust / H. A. van Harlen / geb. 12 Maart 1892 / overl. 24 Maart / 1927. (1601)

486. Hier rust / Thomas de Boer / geb. 14-5-1926 / overl. 17-9-1927 / Rust zacht. (1654)

487. Hier rust / L. C. Sydow / geb. 28 Dec. 1904 / overl. 18 Mei 1927 / Rust zacht / in Gods hoede. (1618)

488. Hier rust / Martin / een moede lijder / op Kerstfeest / thuis gehaald.

489. Hier rust / L. van Dijken / geb. 18 April 1865 / overl. 28 Dec. / 1927. (1679)

490. Hier rust / L. Ch. Stekkinger / geb. de Parma / 1848 - 1928. (1681)

491. Hier rust / onze geliefde echtgenoote en moeder / Cathe Röed - Larsen / Off. Leger des Heils / * 3-9-1892 / + 30-11-1932 / Tot Jezus komt !. (1805)

492. Hier rust / mijn / geliefde echtgenoot / H. C. Kroon / geb. 29 April 1870 / overl. 17 Juli 1927 / Ter nagedachtenis / van zijne familie / en echtgenoote / R. I. P. (1635)

493. Hier rust / H. L. Wener / geb. 28 Juni / overl. 24 Sept. / 1906. (1643)

494. Hier rust zacht en lief / onze zoon / J. E. Boelen / geb. 2-4-1931 / overl. 22-5-1931 / te Magelang. (1770)

495. Hier rust / in Gods hoede / J. Meyer / geb. te N. Guinea / 18-11-1914 / overl. 22-5-1931.

496. Hier rust / Albert Carel / Strengnaerts / geb. te Samarang / 8 Juli 1884 / overl. te Magelang / 2 Juli 1907 / R. I.-P. (686)

497. Hier rust / onze geliefde vader / V. C. Sydow / geb. 25 Febr. 1859 / overl. 26 Juni 1907. (1684)

498. Hier rust / onze / geliefde moeder / A. M. Dumas / geb. Brouwer / overl. 28-7-'07. (1685)

499. Hier rust in Gods hoede / onze / Henri Daniel Merkelbach / De Heer heeft hem uit zijn liden verlost. (1765)

500. Hier rust in Gods hoede / onze / Dirk Kesek / Rust zacht. (1766)

501. Hier rust / C. Woudenberg / geb. 27 September 1867 / overl. 3 Juni 1907. (1681)

502. Hier rust / zacht en kalm / mijn geliefde moeder en grootmoeder / Paulini Sophia Evangeline / Hoyer / overl. in den ouderdom / van 60 jaren. (1763)

503. Hier rust / onze / geliefde zoon / en / broeder / Ch. H. C. de Groot / geb. 21 Oct. 1891 / te Kali Bening / overl. 23 Juli 1928 / te Magelang. (1723)

504. Hier rust / M. M. v. d. Steenhoven / overl. 5 Jan. 1908 / oud 43 jaar.

505. + / Hier rust / mijn geliefde echtgenoot / Hendrik Dirk Bonefaas / geb. te Delft 16-5-1891 / overl. te Magelang 14-1-1931 / Rust zacht.

506. Hier rust / Eekhof Stoffer / geb. Teemmen Drente / oud 50 jaar / overl. 4 Jan. 1931 (1757)

507. + / Hier rust / de Heer / C. Zonneveld / geboren ddo. 3 Jan. 1874 / te Heiloo (Nederland) / overleden om 3 uur v.m. / ddo. 13 Sept. 1932 / te Magelang. (1799)

508. Hier rust / in Gods hoede / Siward Sicco / Vorstman / geb. 1-6-1914 / te / Padang / overl. 24-10-1932 / te / Magelang. (1803)

509. Hier rust / onze / geliefde zoon / H. Herbig / overl. 14 Maart 1907 / in den ouderdom / van 19 jaar. (1668)

510. H. P. Fisser / overl. 14-2-1907. (1666)

511. Hier rust / in Gods hoede / V. de Braconier / geb. 9-6-1908 / overl. 30-9-1930.

512. Hier rust / onze lieve moeder / S. van Wijk / overl. 29 Mei / 1908. (1766)

513. Hier rust / onze geliefde / echtgenoot en vader / H. A. J. Heezius / geb. 11 Juli 1900 / te Amsterdam / overl. 7 Maart 1928 / diep betreurd door zijne / liefhebbende vrouw / en / kinderen. (1700)

514. Hier rust / onze / lieve vader / J. van Wijk / oud 36 jaar / overl. 9 Mei / 1908. (1756)

515. Hier rust / Antonie Marius / Thomas / van der Smitte / geb. 15 Mei 1920 / overl. 9 Mei 1930. (1744)

516. Hier rust / mijn geliefde echtgenoot / en der kinderen vader / G. J. Smits / geb. te Groningen 14-3-'89 / overl. te Magelang 31-5-'32 / Rust zacht „Papa" / Sterven is ons lot / Wederzien is onze hoop. (1791)

517. Hier rust / H. A. Miete / geb. 26 Octr. 1864 / overl. 11 Septr. 1907.

518. Hier rust / in / Gods hoede / F. H. Lauterbach / geb. 12-10-1919 / te Ambon / overl. 13-1-1932 / te Magelang. (1784)

519. Hier rust / P. v. d. Logt / overl. 9-1-1932 / te Magelang / R. I. P. (1783)

520. Hier rust / onze geliefde grootvader / J. Baas / oud 73 jaar / overl. 5 Januari / 1932 / te Magelang / R. I. P. (1782)

521. Hier rust / Ph. C. Joling / geb. 18-12-1908 overl. 15-10-1931 / R. I. P. (1778)

522. Hier rust / T. Roozen / overl. 10 December 1931 / te Magelang. (1779)

523. Hier rust / W. van den Bos / geb. 30-6-'98 / te Hengelo Overijsel / overl. 20-12-'31 / te / Magelang. (1780)

524. Hier rust / onze geliefde zoon en / broertje / U. M. H. Harling / geb. 31-5-'24 / overl. 11-9-'31 / te Magelang. (1777)

525. Hier rust / onze geliefde vader / J. Ramkema / geb. te Leeuwarden / 5-9-1869 / overl. te Magelang / 14-8-1931. (1775)

526. Eugène Camille / Neüs / geb. 4 Augustus 1928 / overl. 30 Juli 1931. (1773)

527. Ter gedachtenis / aan mijn lieven broeder en vader / Herman Visser / 18$\frac{25}{7}$81 - 19$\frac{11}{12}$23.

528. Hier rust / mijn geliefde vader / F. Schneider. / In dankbare / en / liefdevolle herinnering / van zijn dochter. (1406)

529. Ci-git / Antoine Noël / Gironce / né à Mirepoix (France) le 21 / Déc. 1848 d.c.d. à Magelang le 18 Aôut 1884 / R. I. P.

(Volgens acte + hij 17 Aug. 1884, nalatende een dr. Pauline Sophie G., geb. Magelang 9 Nov. 1879, erkend aldaar en een dr. Maria Juliette G. geb. te Banjermasin).

530. Hier rust / onze lieve dochter / Rosalia Thenu / geb. en overl. 12 Aug. 1922. (1158)

531. Ch. A. L. Kudding.

532. Hier rust / Bernhard Fuchs / geb. / te Solingen 21 Maart 1835 / overl. / 9 April 1884.

(Hij + Mil. Hosp. Magelang, man van Eugenia Breuer).

533. Hier rust / A. H. Hakenberg / in leven / Eur. serg[t] Z. O. Z. / geb. te Semarang / 10 Juni 1885 / overl. alhier / 28 April 1922 / Rust in vrede.

534. A. v. Amstel / geb. 9-12-1883 / overl. 10-10-1902. (1304)

535. Hier rust / onze geliefde vader / C. D. Maussart / overl. 26-11-1902 / Zijne kinderen. (1300)

536. Hier rust / F. D. Heuvelink / geb. 3 Aug. 1863 / overl. 31 Aug. 1926. (1555)

537. Hier rust / zacht en kalm / P. W. S. van Oven / geb. 29-11-1907 / te Weltevreden / overl. 16-10-1926 / Leg ouders bij dit graf / met Godsvrucht liefde en deugd / uw stillen lijkplicht af. (1567)

538. H. P. Sanders / plotseling gestorven / pupil O. N. / Rust zacht / in Gods / liefdearmen.

(O. N. = Oranje Nassau stichting van Pa van der Steur).

539. Hier rust / onze geliefde vader / J. W. Neukerk / in leven / sergeant der Infanterie / overl. 7-12-1894 / Van zijne kinderen / Johan en Willem.

(Jan Willem N., geb. Lonneker oud 34 j. 9 m. en 17 d., Europ. sergeant 1e Comp. 2e Depot Bat. te Magelang, zn. van Wilhelm N. en Gerritdina Westendorp).

540. P. H. Maas. (771)

541. Hier rust / J. P. Stout / geboren Doeve. (494)

(Zij was Johanna Petronella D. geb. Semarang 27 Mei 1829, die 20 Nov. 1862 te Poerworedjo was gehuwd met Hendrik Bender Stout, in 1892 wonende te Paraän (Temanggoeng), zn. van Frans Carel St. en de Jav. vrouw Wiena).

542. Hier rust / J. M. L. Sprooten / geb. 9 Maart 1870 / overl. 9 Januari 1893. (625)

(Johannes Matthias Leonardus S., geb. Ambarawa, sergeant majoor 2e Comp. 6e Bat. Inf. ongeh., zn. van Joannes Matthias S., schoenmaker en Franciska Anchelika Augustijn te Magelang).

543. Hier rust / onze innig geliefde vader en echtgenoot / J. H. Andriese / geb. 25-12-1876 / overl. 29-1-1925. (1404)

544. Hier rust / onze geliefde / echtgenoot en vader / J. F. Brugman / geb. 30 Nov. 1863 / overl. 24 Dec. 1924. (1394)

545. Hier rust / onze geliefde vader / en grootvader / W. Heinemann / geb. 29 Sept. 1849 / overl. 1 Oct. 1924. (1366)

546. Ter nagedachtenis aan / mijne geliefde echtgenoote / J. E. Talens geb. Bullock / geb. Batavia 13-11-1884 / overl. Magelang 20-4-1923. (1232)

547. Hier rust / toevertrouwd / aan Gods genade / mijn dierbare vrouw / Rietje Krecke / geb. 29-1-1888 overl. 4-11-1915.

548. Ter herinnering / aan / ons geliefde / zoon en broeder / A. F. de Blouwe / geb. 3-5-1898 / overl. 2-10-1915. (226)

549. Hier rust / onze / geliefde moeder / Maria Bieri / overl. 11 Juli / 1915. (191)

550. Hier rust / ons kindje / A. D. E. Nix / 17 September / 1920. (921)

551. Hier rust / toevertrouwd / aan Gods genade / W. Kuypers / pupille / Oranje Nassau / geb. 20-3-1913 / overl. 13-11-1920. (937)

(Vgl. sub no. 538).

552. H. R. / F. Herman / gep. fuselier / overl. 6-11-'18. (645)

553. Rustplaats / van / Karel Hendrik / Gijsbert de Bruyne / geboren te Brielle / den 25 Mei 1873 / overleden den 25 September 1918 / te / Magelang. (631)

554. Hier rust / onze / lieveling / H. Dumais / geb. 16 Jan. 1914 / overl. 18 Dec. 1918. (670)

555. Hier rust / toevertrouwd / aan Gods genade / A. E. Naafs / pupil / Oranje Nassau / geb. 29-9-1902 / overl. 18-9-1918. (625)

556. Ter / nagedachtenis / van / onze geliefde / zoon / D. G. Winter / R. I. P. (747)

557. Albert Hartmann / matrose vom R. P. D. "Roon" / geb. 17-2-1889 / zu Blankenburg i. H. / gest. 14-8-1918 / in Magelang. (613)

558. A. M. A. Schepper / geb. 8-8-1915 / overl. 1-1-1919. (677)

559. Hier rust / F. Vree / Eur. Sergt. / R. I. P. / Zijne kameraden / en / lichting / 1896. (775)

560. Hier rust / ons innig geliefde vader / J. W. Timp / overleden 11 Mei 1920 / Rust zacht vader / na den strijd / Eenmaal zullen / wij U wedervinden / Uw dankbare kinderen.

561. Hier rust / M. L. Thenu / geb. 14 Maart / overl. 8 Sept. / 1920. (913)

562. Hier rust / onze / lieveling / Jeanne Matthieu / geb. 5 April 1920 / overl. 13 Jan. 1921. (961)

563. Hier rust / M. F. Rehm / oud 70 jaar / overl. 22 Juni 1932 / te Magelang. (91)

564. Hier rust / J. R. van Leeuwaarde / geb. 26 Sept. 1904 / te Paramaribo / overl. 30 Sept. 1932 / te Magelang. (93)

565. Hier rust / Johannes Gerardus / van de Waardt / geb. 19 Oct. 1889 / te Apeldoorn / overl. 10 Dec. 1932 / te Magelang. (95)

566. Hier rust / A. E. Glans - Mackay / geb. 3-8-'07 / te Weltevreden / overl. 31-1-'33 / te Magelang. (98)

567. Hier rust / Vrouwe Adriana Samuels / echtgenoote van / M. J. B. A. Lemette / geb. 26 Augustus 1891 / overl. 9 Maart 1933 / Rust zacht lief moederke / We zullen elkaar weerzien / Rust zacht.

568. Hier rust / E. T. Th. Benninger / geb. 18-4-1897 / overl. 5-4-1933 / te Magelang. (102)

569. Hier rust / J. Diephuis / geb. 3 Jan. 1854 / overl. 13 Mei 1933 / te Magelang. (105)

570. Hier ruht in Frieden / Lisa Beate Schneider / geb. in Gladbach Rhld. / gest. in Magelang 10-6-'33. (107)

571. Hier rust / H. Mulders / oud 45 jaren / overl. 19 Juli 1933. (103)

572. Hier rust / onze kameraad / „v. d. Burgt" / in leven wachtm. cav. / geb. 24 Juli 1881 / te Vechel (N.B.) / overl. 29 Juli 1931 / te Magelang / Rust zacht. (83)

573. Hier rust / Ferdinandus Josephus / Aarssen / geboren te Aalsmeer / den / 30e Mei 1883 / overleden den 27e Juni 1931. (80)

574. A. M. L. Entzinger / 5 Februari 1917 / Rust zacht zusje. (397)

575. Hier rust / J. de Bree / gep. Eur. Sergt. Z. V. / oud 66 jaar / overl. 4 Decbr. / 1934. (125)

576. André Jean Rosschaert / + 12 Nov. 1935 / in den ouderdom v. 52 jaren. (142)

577. George Ernst / Raket / geb. Tjilatjap 30-5-'07 / heengegaan 25-8-'35 / nabij de Margojoso / Tot weerziens / lieve jongen. (136)

578. Hier rust / mijn echtgenoote / P. Pijpaert / geb. Lim / oud 39 jaar / overl. 6 Februari 1935 / te Magelang. (126)

579. Hier rust / mijn / geliefde echtgenoot / M. Mackenzie / geb. 10-4-1883 / te Breda / overl. 4-7-1935 / te Magelang / R. I. P. (133)

580. Hier rust / mijn geliefde / echtgenoot / H. v. Nieuwland / geb. 25-4-1873 / te Rotterdam / overl. 15-10-1933 / te Magelang. (112)

581. Hier rust / A. C. Monteiro / oud 42 jaren / overl. / 21 October 1933 / te Magelang. (113)

582. Hier rust / W. J. Stephan / overleden 8 November 1933 / Wel te rusten, lieve Pap. (114)

583. Hier rust / Petrus Johannes Verdult / geb. te Bergen op Zoom / den 17 Febr. 1889 / overl. te Magelang / den 27 Apr. 1934 / Rust zacht lieve man en vader. (121)

584. Hier rust / Anne Henstra / geb. 11 Nov. 1915 / overl. 9 Jan. 1917 / R. I. P. (392)

585. Hier rust zacht / mijn lieve man en vader / C. E. O. Heintz / geb. 2 Juli 1866 / te Allenstein (Pruisen) / overl. 4 Juni 1927 / te Magelang / diep betreurd door / zijn vrouw en kinderen. (47)

586. Hier rust / onze geliefde / echtgenoot en vader / L. Closier / geb. 8 April 1887 / overl. 7 December 1922 / Zijn diep bedroefde / vrouw en zoon. (22)

587. Hier rust / ons dierbaar dochtertje / Maria Josephina / van den Berg - Klil / geb. 15 Febr. 1913 / overl. 7 Jan. 1915. / R. I. P. (1)

Meester Cornelis

(Algemeene Begraafplaats).

1. Rustplaats / van L. B. M. A. Meyers / weduwe van T. P. Degros / 1848 - 1921 (4)
(Zij begr. 22 Feb. 1921).

2. Josephine Mathilde / Rijken / (Doup) / geboren 6 October 1885 / overleden 23 Februari 1921 / Rust in vrede! (5)

3. Laatste Rustplaats / van onze lieve moeder / Johanna Martens / geb. Holzwilder / geboren te Palembang / 12 Juli 1848 / overleden te Mr. Cornelis / 26 September 1923 / Rust zacht. (7)

4. Oswald Richards. (9)
(Hij + oud 48 jaar op 25 Mei 1930).

5. Hier rust / M. J. Bruno. (11)
(Maria Jurgina Br. + oud 68 jaar op 13 Mei 1883).

6. Hier rust / onze geliefde dochter / Laura Maria / Aletta Trouerbach / geboren te Muntok 3 October 1904 / overleden 11 Juli 1921 / Slaap zacht lief kind. (12)

7. Hier rust / onze lieve moeder / Marie van Lier-Musila / overleden te Meester Cornelis / den 26 Februari 1932 (13)

8. Rustplaats / van / D. A. van Dijk / geb. April 1908 / overl. 18e Maart 1926 / te Meester Cornelis. (14)
(Dirk Alfred van D.).

9. Hier rust Jeanne Cornelia Meertens / geb. 2 Sept^{b}. 1883 / overl. 27 Nov^{b}. 1884 (15)

10. + / Rust zacht / Wilhelmina Brouwer / echtgenoote van / Nicolaas Gijsbertus Hilhorst / geb. te Hilversum 5 Aug. 1884 / overl. te Batavia 11 Feb. 1932 / in het St. Carolus Ziekenhuis / na de H. H. Sacramenten / der stervenden te hebben ontvangen. (17)

11. Hier rust / onze lieve moeder / Augusta Henrietta Sophia / van der Eyck - Hupperts / geboren 8 Juli 1844 te Bandjarmasin / overleden 24 Juni 1921 / te Meester Cornelis / en / onze jongste zuster / Elize Caroline van der Eyck / geboren 22 Januari 1877 / te Pontianak / overleden 4 April 1931 / te Bat. Centrum / Ik weet, dat mijn Verlosser leeft / (19)

12. Friedrich Ernst Braches / geb. te Gräfrath / 10 Aug. 1844 / gest. te Mr. Cornelis / 12 Nov. 1922 / God is getrouw / Herr Dein Willen geschehe / Wo ich bin und gehe / Wenn ich's auch nicht verstehe / Und tut's auch noch so wehe. (20)

13. C. J. van Goens / geb. 27 September 1871 / overl. 24 Juli 1885. (22)

(Cornelis Johannes van G.).

14. Mr. R. van Goens / geboren 13 Juli 1829 / overl. 21 December 1888 / (23)

(Mr. Rijklof van G. geb. Hoorn; zie Ned. Patr. 1924 bl. 110 sub XI).

15. Hier rust / het stoffelijk overschot van wijlen / onzen dierbaren broeder / den Heer W. E. Nilant / geb. te Borneo 3 April 1866 / overl. te Mr. Cornelis 2 Aug. 1921 / in leven gep. comm. van politie te Mr. Cornelis / R. M. O. 4e kl. / Slaap zacht Rust in vrede broeder / Ps. 103 vers 8 / Gelijk het gras is ons kortstondig leven, enz. (25)

16. Hier rusten / Johan Gerhard Nilant / geb. 2 Maart 1866 overl. 30 Juli 1926 / Zijne dankbare kinderen / Mevr. A. L. Beaupain geb. Lemon / geb. 29 Dec. 1901 te Kertosono / overl. 31 Juli 1932 te Bat. C. (24)

17. Hier rust / Dr. J. Wolff / geb. te Groningen / den 20 Aug. 1808 / overleden / te Kampong Melajoe / den 4 Sept. 1885. (26)

18. H. W. C. A. Brandenburg / geb. 5-6-84 / + 27-1-86. (27)

19. L. P. Brandenburg / geb. 17-6-85 / + 14-12-85. (29)

20. Hier rust / Lucia Kools / geb. Mr. Cornelis / 2 Juni 1921 / overl. Mr. Cornelis / 4 Aug. 1921 / R. I. P. (30)

21. Hier rust / mijn geliefde echtgenoot / Pieter Frederik Gijsbertus / Keyer / geb. te Palembang / 19 Augustus 1880 / overl. te Meester Cornelis / 14 Augustus 1921 / Rust in vrede / en Tot wederziens. (32)

22. Hier rust / H. A. Grashuis / geb. $18\frac{21}{12}82$ overl. $18\frac{10}{1}86$. (33)
(Hendrik Albertus G.).

23. Hier rust / onze lieve echtgenoot / vader en grootvader / J. A. M. Lucas / geb. 5 Oct. 1863 / overl. 29 Oct. 1921 / Hij ruste in vrede. (36)

24. Hier rust / M. J. Pluim Mentz / geboren 1831 / overleden 1886. (35)
(Martinus Johannes P. M. begr. 19 Maart 1886, was gep. ambtr.).

25. Hier rust / E. van der Kamp / geb. 8 Juli 1851 / overl. 24 Juni 1886. (37)

26. Hier rust / onze geliefde broeder / William Naudin / oud 22 jaar / overleden te Mr. Cornelis / 25 September 1921 / Rust zacht lieve / Willy. (39)

27. Hier rust / Carolina / Sophia / Meertens /
geb. 23 Sept. }
overl. 27 Oct. } 1886. (40)

28. Hier rust / mijn innig geliefde echtgenoote / en zorgzame moeder / A. Schmidt / geb. Stolk / geboren 17 Sept. 1894 / te Oud Beierland / overleden 16 April 1932 / te Weltevreden / Rust zacht / (42)

29. Rustplaats / van onze geliefde ouders / A. Lankau / geb. Vermeer / geb. 3 November 1825 / overl. 13 Januari 1889 / en / J. H. P. Lankau / geb. 1 Januari 1808 / overl. 22 Maart 1908. (44)

30. Hier rust / H. M. H. Schoonheyt- / Jockin / geb. Venlo 9 October 1843 / overl. Weltevreden 13 Mei 1932. (45)

31. Hier rust / onze lieve zoon / en broeder / Emile Gustaaf / Woesthoff / geb. Ngawi 11 April 1901 / overl. Tandjong Priok / 19 Januari 1927 / Rust in vrede. (45)

32. Sacred / to the memory of our loving / sister & aunt / Emilie Louise Schrewelius / who died on the 5th of June 1924 / deeply regretted by all. (46)

33. Hier rust / onze echtgenoot vader / en grootvader / Ludvig Joseph Schrewelius / geboren te Batavia / 25 Januari 1860 / overleden te Soekaboemi / 13 September 1921 / Rust zacht. (47)

34. Hier rust / onze lieveling / Geertruida Langelaan / $19\frac{27}{11}21$ - $19\frac{28}{11}21$. (48)

35. Hier rusten / Otto Bloem / geb. 1-1-1888 overl. 7-1-1888 / Louise Bloem / geb. 17-5-1885 - overl. 14-4-1914. (49)

36. Hier rust / onze innig geliefde vader / en grootvader / Mattheus Teffer / geboren den 2 October 1857 / te Ambon / overleden 5 December 1921 / te Weltevreden / Rust zacht lieve Paatje. (51)

37. Hier rust / Eilardina / Rudolphina / Augustina / Meertens / geb. 25 Febr. / overl. 22 Novb. } 1888. (52)

38. Hier rust / het stoffelijk overschot / van / Richard Rotzoll / overl. 27 November 1888 / in den ouderdom / van 55 jaren / Rust zacht lieve vader. (53)

39. Hier rust / het stoffelijk overschot / van / Vrouwe de Jongh Swemer / geb. Toorop. (57)

(Zij werd begr. oud 23 jaar 9 Nov. 1921).

40. Hier rust / onze dierbare / echtgenoot vader / en grootvader / Don Jeboy Ardaseer / geboren / 8 Maart 1863 / overleden / 13 November 1921. (58)

41. De genade gif- / te Gods is het eeuwige / leven door Jezus Christus / onzen Heere / Onze broeder / Victor Albert Eilbracht / 2 November 1861 / 18 November 1921. (60)

42. Gerarda Elisabeth / Kooiman / geb. Juli '85 / overl. September '89. (62)

43. Rustplaats / van / M. A. J. L. Keulemans / gep. kapitein der Inf^{ie} / geb. 2 Mei 1845 / overl. 16 October 1889. (63)

44. Hier rust / J. H. Bloemers. (66)

(John Hendrik B. klerk B.B. begr. 19 Dec. 1889 oud 32 jaar).

45. Hier rust / mijn dierbare vrouw / Marie Schalk / geb. Guldenaar / overleden den 24en / December 1921 / R. I. P. (67)

46. Ch. M. de Witt / geb. 9-9-1851 / overl. 7-6-1922 / F. A. J. v. Dorst. (68)

47. Hier rust / onze kleine lieveling / Yvonne Marie Louise / Kenninck / geb. 16 Juni 1928 / overl. 25 November 1928. (71)

48. Freddi Max / Zehentner / 13 Maart 1902 / Hugo Oskar Tietz / geb. $18^{15}_{10}87$ / overl. $18^{19}_{1}90$. (72)

49. Rustplaats / van / Peter Schleidt / geboren te Saarbrücken / 3 November 1882 / overleden te Mr. Cornelis / 23 December 1921 / Rust zacht. (73)

50. Hier rust / F. J. Tichelaar / geb. den 4den Jan. 1863 / overl. den 18den Febr. 1922. (74)

51. Hier rust / Suzanne Mathilda / Samson / geb. te Magelang 7 Dec. 1897 / overl. te Mr. Cornelis 13 Mei 1922. (77)

52. Rustplaats / van / Charles Boers / geboren 21 November 1825 / overleden 3 Februari 1891.

53. Hier rust / onze lieve zuster / Jetje Meyer / geboren 10 Mei 1904 / te Weltevreden / overleden 21 Juni 1922 / te Weltevreden / Haar zusters. (86)

54. Hier rust / onze lieveling / Eduard Gerard Hardenberg / $19\frac{21}{12}21 - 19\frac{5}{5}22$ / R. I. P. (92)

55. Hier rust / Adèle Davis / geb. 8-4-1922 / overl. 26-8-1922 / R. I. P. (96)

56. Hier rusten / onze dochters / zusters / en behuwdzusters / Emma Wilhelmina Johanna Antonia Cornelia den Daas / geboren 2 September 1890 / en overleden 24 Januari 1892 / en / Johanna Antonia Elizabeth / Deliana Carolina den Daas / geboren 6 Juli 1875 / en overleden 27 October 1923 / R. I. P. (99)

57. Hier rust / A. M. Bodisco / geb. 6 Aug. 1863 / overl. 24 Oct. 1922 / kolonel van het / Russische leger / (100)
(Hierboven het zelfde opschrift in Russische letters).

58. Hier rust / Antoine Henri de Vogel / geb. en overl. 27 Mei 1892 / R. I. P. (102)

59. Hier rust / onze geliefde echtgenoote en moeder / Rosalina Theodora / Mossel geb. Sijbesma / geb. te Salatiga 5 November 1869 / overl. te Mr. Cornelis 16 Juli 1922 / Rust zacht geliefde doode. (105)

60. Hier rust / Reint de Vries / in leven gezagvoerder bij de / Koninklijke Paketvaartmaatschappij / geboren te Oude Pekela / 23 Februari 1877 / overleden te Meester Cornelis / 22 December 1922 / R. I. P. / Zijne echtgenoote, kinderen / vrienden en collega's / (107)

61. Hier rusten / Hendrik Eduard Meyer / geb. 3 Nov. 1877 te Garoet / overl. te Welt. 27 Dec. 1927 / en / Marie Dorine Meyer / geb. Verduyn Lunel / geb. 11 Feb. 1882 te Welt. / overl. te Welt. 27 Jan. 1928 / Mevrouw C. Meyer / geb. Njo Kim Nio / overl. te Mr. Cornelis 20 October 1922 / Rust zacht. (109)

62. Hier rusten in vrede / de gezusters / Henriette Elisabeth Hartsinck / geb. 4 Sept. 1858 / overl. 29-10-22 / en / Sophia Hartsinck / geb. 1 Sept. 1860 / overl. 24 Mei 1925. (109A)

63. Hier rust / onze lieveling / Ineke / (110 A)
(I. Pothoff, begr. oud 3 m. op 28 Jan. 1929; zij was geb. 8 Oct. 1928).

64. Hier rust / Rinaldo / Leidelmeyer / geb. 13 Januari 1876 / te Mr. Cornelis / overl. 4 September 1922. (110)

65. Hier rust / J. G. Groenewald / geb. te Batavia 1816 / overl. te Mr. Cornelis / 13 September 1892. (111)

66. Hier rust / Louisa Elisabeth Wolff / overl. te Meester Cornelis / op den 12en Decemb. 1892 / in den ouderdom van 77 jaren. (112)

67. Hier rust / J. M. Klinkenberg / oud 1½ jaar. (113)
(Jacobus Martinus K. begr. 22 Sept. 1922).

68. Hier rust / A. J. van den Dungen / Gronovius / geb. den 10 Aug. 1874 / overl. den 11 Mei 1893 / R. I. P. (116)

69. Hier rusten / Christiaan Wilhelm Pichel / geb. te Semarang / den 6den Juli 1842 / overl. te Mr.-Cornelis / den 13den Juli 1893 / en zijne echtgenoote / Maria Wilhelmina Magdalena / Pichel / geboren van Woesik / geb. te Semarang / op den 22sten April 1843 / overl. te Mr. Cornelis / op den 20sten September 1930 / R. I. P. (117)

70. Hier rust / onze lieveling / Pieter Cornelis Swensen / geb. te Mr. Cornelis 29 Augustus 1893 / overl. 4 September 1893 / zoon van Th. H. Swensen / en / A. C. C. Groeneveld / R. I. P. (118)

71. Hier rust / Vrouwe / H. L. de Ceuninck / van Capelle / geb. Haun / geb. te Batavia / den 7 Januari 1837 / overl. te Meester Cornelis / den 24 Februari 1894. (119)

72. H. Kouthoofd. (121)
(Begr. 16 Jan. 1923).

73. Rust / Jacoba Johanna / Janssens / geb. 17-4-22 / overl. 24-1-23. (122)

74. Hier rust / mijn innig geliefde echtgenoot / Gustav Robert Koch / geb. te Elberveld op den 3e Mei 1861 / overl. te Meester Cornelis / op den 24 November 1922 / Rust zacht / Auf Wiederzesehen. (123)

75. Hier rust / Joseph Willem Lankau / geboren 6 September 1844 / overleden 12 November 1926 / Hier rust / Vrouwe Lauw Boen Njong / echtgenoote van / Joseph Willem Lankau / overleden 14 Juli 1932 / in den ouderdom van 90 jaar / R. I. P. / (125. 126) .

76. Ter nagedachtenis / aan / Mevrouw Nobbe / oud 43 jaar / overl. 5-4-1926 / en / Corrie P. Chr. Nobbe / geb. 16-3-1904 / overl. 18-2-1923. (128)
(Mevr. N. was geb. Tjot).

77. Rustplaats / van / Hendrik Johannes / Holsboer / geb. 19 Oct. 1842 / overl. 26 Oct. 1894. (129)

78. Hier rust / onze lieveling / Edgar Samuels / oud drie maanden. (130)

79. Rustplaats / van / J. Berger / Eilbracht / geb. 28 Aug. 1847 / overl. 4 April 1895 / en / A. J. H. Berger / geb. 21 Maart 1844 / overl. 4 Nov. 1924 / Rust zacht. (131)

80. + / Nini Leroi / geboren 17 Mei 1919 / te Blitar / overleden 4 April 1923 / te Weltevreden / Heer niet mijn wil / maar Uw wil geschiede. (133)

81. Hier rust / R. van Goens / geb. 10 Januari 1861 / overl. 9 Mei 1895. (134)

(Vgl. Ned. Patr. 1924 bl. 110/111).

82. Hier rust / onze dierbare echtgenoot en vader / Charles Teerlink / geboren te Batavia / 13 December 1878 / overleden te Tjilatjap / 26 Februari 1923 / R. I. P. (135)

83. Rustplaats / van / A. P. T. Boelen / oud majoor d. Kavallerie / geb. te 's Gravenhage / 10 Juni 1834 / overl. 24 Juni 1895. (136)

84. Adolf Halkema / geb. 7 Februari 1879 / overl. 27 Juni 1895 / R. I. P. (137)

85. Ter nagedachtenis / aan / onze innig geliefde ouders / Heinrich Davis / overl. op den 5e Februari 1909 / en / Wilhelmina / overl. op den 8e Juli 1895 / Zij rusten in vrede. (138)

(+ oud 78 jaar als gep. wapencontroleur, man van de Inl. vrouw Wilhelmina).

86. Hier rust / F. H. Resner / geb. Muntok 5 Mei 1867 / overl. Tjisalak / 9 Maart 1923. (140)

87. Hier rust zacht / onze lieve moeder / Nelly Brouwer / overl. 22 Mei 1923 / diep betreurd door / hare kinderen. (141)

88. Vader! Ik wil dat waar / „Ik ben ook die bij mij /" Zijn, die Gij mij gege- / ven hebt. / Joh. 17 : 24.
Onze lieve vader / George Frederik Eilbracht / 2 Januari 1860 / 1 December 1928 / En Ik geef hun het eeuwige leven / „En zij zullen niet verloren gaan /" in der Eeuwigheid, en niemand zal /" ze uit Mijne hand rukken / Joh. 10 : 28 / Onze lieve echtgenoote en moeder / Wilhelmina Elisabeth Eilbracht / Alstede / 11 Juni 1868 / 28 November 1919. (142. 143)

89. C. L. de Koomen / overl. 5 Maart 1896. (144)

90. Hier rust / Mijn geliefde vader / Ch. Eilbracht / overleden 7 Juli 1896 / in den ouderdom / van 55 jaren / R. I. P. (145)

91. Hier rust / mijne geliefde moeder / A. Eilbracht / overleden 25 Juli 1896 / in den ouderdom / van 50 jaren / R. I. P. (146)

92. J. Frusch / geb. 28 April 1870 / te Amsterdam / overl. 16 Juni 1923 / te Meester Cornelis. (148)

93. Rust zacht / mijn kleine / Sophie / Haack v.d. Goes / geb. Ambarawa $18\frac{9}{4}95$ / overl. " $18\frac{12}{9}96$. (149)

94. Hier rusten / K. J. H. van Buuren / in leven / 1e luitenant der Infanterie / geb. te Ambarawa / 14 Jan. 1896 / overl. te Tjalang (Atjeh) / 18 Maart 1923 / H. G. van Buuren / in leven / gep. kapitein der Infanterie / geb. te 's Gravenhage 16 Mei 1862 / overl. te Meester Cornelis / 12 Juni 1930 / R. I. P. (150)

95. Hier rusten / Louis Francois Bloem / geboren 1-9-1890 / overleden 14-10-1896 / Victor Hugo Bloem / geboren 17-6-1879 / overleden 19-9-1902 / L. F. Bloem / geboren 12-11-1855 / overleden 21-11-1925. (151)

(Vgl. Willem Vincent Helvetius van Riemsdijk t.a.p. bl. 399).

96. Carel Julius Davis / geb. 12 September 1869 / overl. 13 Juni 1923 / Rust zacht geliefde man / en vader. (152)

97. Hier rust / onze innig geliefde en zorgzame / echtgenoote en moeder / Adriana Lucie de Water / geb. Carels / geb. te Batavia / 16 Februari 1902 / overl. te Mr. Cornelis / 17 Mei 1926. (604)

98. Hier rust / Juliana Arsima / echtgenoote van / F. J. Zeller / overl. te Mr. Cornelis / 20 Maart 1897. (155)

99. Hier rust / onze lieve moeder en grootmoeder / Henriette Antoinette Koks - Dias / geboren te Riouw 4 April 1854 / overleden te Batavia-Centrum / 29 Mei 1926 / Zij ruste in vrede. (156)

100. Lieve Adétje / G. W. E. (158)

(Zij was A. Eilbracht en + in 1921).

101. Hier rust / B. Ch. de Bies geb. 29/6 '23 / overl. 25-8-'23 / R. I. P. (163)

102. Hier rust / onze lieveling / Hilda Gout / $\frac{\text{geb. } 30/4}{\text{overl. } 6/12}\Big\}$'23. (164)

103. Hier rust / Eline Rudolphine Graafland / geboren 19 Mei 1896 / overleden 10 November 1897 / Rust zacht lieve Elly. (165)

104. Hier rust / Cornelis Leeflang / geb. te Haarlem / 28 Augustus 1854 / overl. te Meester Cornelis / 29 September 1923. (167)

105. Rustplaats / van / Louis Philippus den Dekker / geboren te Biliton / 29 November 1857 / overleden te Meester Cornelis / 26 April 1898 / R. I. P. (168)

106. Louis Pöttger / geboren 7 Maart 1898 / overleden 16 Mei 1898. (168B)

107. Hier rust / P. J. W. von Rott / geboren 4 Juni 1850 / overleden 20 Augustus 1923. (169)

108. Ter nagedachtenis / aan / onze kleine / Emilie Antoinette / die veilig in Jezus / armen rust / 19$\frac{4}{8}$20. (170)

(Zij was E. A. Jacobs en + oud 2½ jaar).

109. Johan Gerard / Robert Jacobs / geb. te Batavia 1 Juli 1859 / overl. te Mr. Cornelis / 8 December 1920 / Zijne trouw staat in het boek der / Gedachtenissen Gods opgeteekend en / wordt door alle apostelen / erkend en beleden / Zb. No. 51-1920. (172)

110. Hier rust / Albertinie Wilhelmina / Henriette Baptist / Guise / geb. te Batavia / 7 October 1847 / overl. te Meester Cornelis / 19 October 1923. (173)

111. Ons arm kind / Felix Obdeyn / + 7 Oct. 1898. (174)

112. Hier rust / J. F. E. Khün / overleden / te Meester Cornelis / op den 17en November 1898 / in den ouderdom / van 61 jaar. (175)

113. Onze kleine lieveling / Everard Baretta / geb. 20 Oct. 1897 / overl. 3 Dec. 1898. (177)

114. Hier rust / Eugenie Kloesman / R. I. P. (178)
(Begr. 28 Dec. 1898, + oud 10 m.).

115. Hier rust / Pieter Vermehr Rhemrev / gep. majoor titulair / magazijnmeester der genie / geb. te Banjoemas / 17 October 1840 / overl. te Weltevreden / 4 Juni 1925. (179)

116. Hier rusten / V. F. B. Bloem / geboren Senn van Basel / geboren 28-7-1861 / overleden 29-2-1908 / P. H. Bloem geboren 6-8-1896 / overleden 29-12-1898 / F. Bloem / geboren 30-12-1899 / overleden 4-1-1900 / R. I. P. (180)
(Vgl. Willem Vincent Helvetius van Riemsdijk t.a.p. bl. 399).

117. Hier rust / onze lieve moeder / Mevr. S. van Raemdonck. (181)
(Sophia Maria van R. geb. Lankau begr. 27 Juli 1899).

118. Hij is slechts gegeven / Hij blijft Gods eigendom / Wij geven hem met smart / doch ook met liefd' weerom / Onze lieveling / George Francois Samson / geb. 2 April 1906 / door den Heer teruggeroepen / 25 November 1923 / Tot weerzien, Otie! / dien God lief heeft / neemt Hij vroeg terug. (184)

119. Hier rust / Alexandrine Marie Eleonore / De Corte geboren Edwards / geb. te Pontianak 16 Aug. 1859 / overl. te Meester Cornelis 18 Oct. 1923 / R. I. P.
(Op een schild, waarboven de Nederl. rijkskroon, twee gekruiste hamers of houweelen). Diensttijd / 18 Maart - 3 December / 1869-1915 / Hier rust / Johannes Franciskus de Corte / in leven hoofdopziener / van het Mijnwezen / begiftigd met de eere-medaille / van Oranje Nassau in goud / en broeder van den / Nederlandschen Leeuw / geboren / 3 November 1852 / overleden / 26 November 1927 / R. I. P. / (In den rand) Java en / Madoera / Sumatra / Celebes Ambon / Banka / Billiton / Aangeboden door / Ingenieurs en geologen / van den Mijnbouw. (186. 187)

120. Hier rust / mijne schoonzuster / Mevrouw F. W. de Bok geb. Milius / overleden 21/11 1923. (190)

121. Rustplaats / van / mijn innig geliefde vriendin / Jeanne Jeanette Isaaks / geb. te Batavia 8 Februari 1885 / overl. te Depok 1 Februari 1924. / Henriette Margaretha Sersansie / geb. te Batavia 13 December 1884 / overl. te Mr. Cornelis 25 Februari 1935. (191)

122. Hier rust / onze lieve / vrouw en moeder / Martje Strik / geb. Kerkhoff / geb. 19 Nov. 1876 / overl. 12 Aug. 1926. (192)

123. Hier rust / onze echtgenoot / en vader / Herman de Veer / geb. 26 April 1868 / overl. 12 Sept. 1926 / R. I. P. / Tot wederziens. (193)

124. Hier rust / I. C. Pattché / geb. Keyzer / geb. 10 April 1809 / overl. 22 September 1900 / Zij ruste in vrede. (194)

125. Rustplaats / van / onze geliefden zoon / Christiaan Adolf / Ronkes Agerbeek / geboren 29 Maart 1923 / overleden 15 Maart 1924. (195)

126. Lieve Annie / Hier rust / Antje Kerkhoven / geboren 20 Juli 1913 / overleden 13 December 1923. (199)

127. Hier rusten / onze lievelingen / Vera / geb. te Tasik 12-8-1917 / overl. 15-21-1924 / Jeantje / geb. te Mr. Cornelis 18-10-1923 / overl. 30-12-1923 / Arthur Douwes / geb. en overl. 11-9-1926 / te Weltevreden / R. I. P. (201)

128. Hier rust / Arthur Richard Flohr / geb. 28-9-1919 / overl. 14-2-1924. (204)

129. Rustplaats / van / ons geliefde kind en zusje / Jenny van der Vlist / geb. 10-7-1899 / overl. 21-1-1901 / onzen geliefden man vader / en grootvader / Th. A. van der Vlist / geb. 17-10-1868 / overl. 28-9-1929. (207)

130. Rustplaats / van / Ferdinand Theodoor Hartsinck / geb. 20 Jan. 1900 / overl. 26 Sept. 1901. (210)

131. Hier rust / Jan Pattché / in leven gep. kapt. Inf. O. I. L. / geb. 23 April 1838 / overl. 12 Maart 1916 / Hij ruste in vrede. (212)

132. Hier rust / Ann Pattché - Newson / geb. 5 November 1831 / overleden 12 Mei 1902 / Zij ruste in vrede. (213)

133. Hier rust / onze onvergetelijke zoon en broeder / Joseph Joh. van der Vlugt / geboren den Haag / 3 Juli 1875 / overleden te Meester Cornelis / 7 September 1902. (215)

134. Hier rust / onze lieveling / Jacques C. P. Doorschodt / geboren 2 Februari 1923 / overleden 24 Maart 1924. (217)

135. Hier rust / onze lieve onvergetelijke moeder / H. E. Rijnenburg - Voll / geboren te Makasser 18-2-1859 / overleden te Mr. Cs. 27-2-1924 / Deelen is uit 't hartje halen / Waar een ander van gaat stralen / Zonneschijn uit eigen leven / Volop aan een ander geven / Truis Denijs / Wim - Anna - Lies - Jeanne - Nep - Dirk - Hein.
Wim, geb. 19-11-1877 te Makasser / overl. 9-5-1927 te Makasser. (619)

136. Hier rust / onze geliefde echtgenoot / en vader / Philip Anton Schenkhuysen / geb. te Makasser 6 April 1866 / overl. te Weltevreden / 11 Mei 1924. (620)

137. Rustplaats / van / Pieter Arnold Gualtherus / Soedbrood Piccardt / geb. te Langerak - Zuid-Holland / 9 Maart 1846 / overl. te Meester Cornelis / 10 Januari 1903 / R. I. P. (222)

138. Hier rust / onze broeder / E. W. Ronkes Agerbeek / geb. te Sintang 16 October 1875 / overl. te Meester Cornelis / 29 Maart 1924. (624)

139. Hier rust / Mevr. de Wed. / L. M. Smith / geb. Versteege / geb. Semarang 12/8 1861 / overl. Mr. Cornelis / 30/6 1924 / R. I. P. (625)

140. L. M. A. Hamburg / geb. Blaise / geb. den 18 Juli 1845 / overleden 11 Juli 1903. (228)

141. Rustplaats / van / L. G. James / geb. 26 Juni 1837 / overl. 12 Juli 1903 / en zijne echtgenoote / S. F. Kommer / geb. 6 December 1858 / overl. 17 Mei 1905 / R. I. P. (229)

142. Hier rust / Margaretha Caroline / Adolphine Boellaard / Van Tuyl / geboren te Tangerang / 4 Juni 1883 / overleden te Mr. Cornelis / 25 Augustus 1903 / R. I. P. (230)

143. Hier rust / Alexander de Winter / geb. Semarang / 29 November 1862 / overl. Meester Cornelis / 5 November 1903. (233)

144. Hier rust / onze lieve kleine / Robbert Johan Meyer / geb. 17 / overl. 18 } Aug. 1924. / Tot weerziens / daarboven. (637).

145. Hier rust / ons zusje / D. E. P. Harnisch / geb. 11-2-1902 / overl. 15-10-1924. (639)

146. R. I. P. / Hier rust / onze man en vader / Gijsb. van Rooy / geb. te Vinkeveen / 1-11-1860 / overl. te Mr. Cornelis / 31-10-1924. / +. (640)

147. Hier rust / de Inl. Christen vrouw / Tidjah / egtgenoote van J. Th. Geelhoed / overl. te Meester Cornelis / den 17 November 1903 / R. I. P. (660)

148. Hier rust / onze lieve vader / en grootvader / Pieter Teerlink / geb. 10 Aug. 1835 / overl. 14 Jan. 1904 / R. I. P. (642)

149. V. C. M. Gerrits. (643)

(Valentijn Catharinus Marialdus G. + oud 34 j. 11 m. 14 d. begr. 25 Juli 1930).

150. Ter nagedachtenis / aan onze ouders / J. H. Erdtsieck / geb. 30 Nov. 1862 Bt. / overl. 19 Oct. '21 M.c. / en Ch. Erdtsieck / geb. Gray den 5 Aug^s. 1875 Bt. / overl. 28 Nov. '30 Bz. (241)

(Bt. = Batavia; Bz. = Buitenzorg; M. c. = Meester Cornelis).

151. Hier rust / onze lieveling / Richard Anton Kommer / geb. te Wlingi / 18 Mei 1896 / overl. te Bandjarmasin / 18 Febr. 1904 / en zijn vader / Ferdinand Albert Kommer / geb. te Meester Cornelis / 17 Juni 1862 / overl. te Weltevreden / 11 Mei 1921. (242)

152. Hier rust / Vrouwe / Theodora Agerbeek / geb. 20 September 1851 / overl. 26 September 1924 / Rust in vrede. (646)

153. Hier rust / mijn geliefde echtgenoot, vader / behuwd en grootvader / M. C. E. van Maanen / geb. te Zutphen / 16 September 1850 / overl. te Meester Cornelis / 7 April 1904 / Rust in vrede. (244)

154. Hier rust / Gerhardina Fransina / Massing / geb. 28 Juni 1880 / overl. 11 Mei 1901 / R. I. P. (245)

155. Hier rust / Sarah Alstede / Scott / geb. 13 Dec. 1836 / overl. 1 Sept. 1904. (650)

156. Hier rust / Adriana Joanna / Worp / geboren 3 Januari 1916 / overleden 19 Augustus 1925 / Lieve Sjaantje / Rust zacht. (651)

157. Rustplaats / van / Justine Henriette Hoeke / geb. Boulet / geb. 4 Mei 1846 / overl. 12 Juni 1923. (249) (Achter één hek met)

158. Rustplaats / van / Laurend Juliaan Hoeke / geb. 13 Febr. 1844 / te Banda Neira / overl. 13 Juni 1925 / te Meester Cornelis / Rust zacht. (653)

159. Hier rust / in de vrede van Christus / onze geliefde echtgenoot vader / en grootvader / Wilhelmus Gregorius Gubbels / geb. te Tegelen 12 Maart 1867 / overl. te Mr. Cornelis / 30 Sept. 1931 / "Bidt voor mij". (654)

160. Ary Legerstee / 16-4-1850 / 16-2-1925. (655)

161. Hier rust / zacht en vredig / onze teer beminde / Josephine Marie Antoinette / Cornelia d'Ablaing / Van Giessenburg / geb. te Buitenzorg 17 Juli 1902 / overl. te Mr. Cornelis 21 Feb. 1925 / Zij ruste in vrede. (656)

162. Hier rust / Marie Henriette / Backhaus / geb. 24 Augustus 1874 / overl. 16 December 1904 / R. I. P. (252)

163. Hier rust / onze lieveling / Peter Möller / geb. en overl. Mr. Cornelis / 22 Maart 1925 / Rust zacht. (663)

164. Hier rust / mijn / innig geliefde man / L. H. Barkmeyer / gep. kapt. tit. / geb. te Mr. Cornelis / 12 Maart 1870 / overl. Weltevreden / 20 April 1925. (665)

165. Hier rust / onze lieve moeder / behuwd en grootmoeder / Louise Lentze / geb. Finschi / overl. Mc. 15 Aug. 1925. (667)

166. Hier rust / Franz Joseph Zeller / geboren 25 December 1821 / overleden 25 October 1905 / R. I. P. (262)

167. Hier rust / onze lieveling / Maria Witting / overl. 6 Nov. 1905 / oud 9 maanden / Hare dierbare ouders / R. I. P. (669)

168. Hier rust / onze geliefde dochter / en zuster / Frédérique Eléonore / Lafontaine / geb. te Welt. den 4 Juli 1909 / overl. den 11 Juni 1925 / Rust in vrede !. (670)

169. Hier rust / onze geliefde echtgenoote / en moeder / Maria Frederika Abbink / geb. Halewijn / geb. te Kediri 8 September 1868 / overl. te Mr. Cornelis 26 Maart 1925 / en / August Frans Hugo Abbink / geb. te Salatiga 29 Juli 1865 / overl. te Weltevreden / 31 Januari 1931 / Rust zacht. (671)

170. Hier rust / mijne geliefde echtgenoote / Jeanne Emelie Knosz / geb. Van Ligten / geb. Sb. 23-2-1867 / overl. Mc. / 6-11-1925. (672)

(Sb. = Soerabaja; Mc. = Meester Cornelis).

171. Hier rust / onze geliefde moeder / Catharina Dorothea Cornelia / Vogelpoel - Bouhuys / geboren te Haarlem / 30 Juni 1832 / overleden te Meester Cornelis / 15 Maart 1906. (677)

172. + / Hier rust / onze lieve vrouw en moeder / Maria de Laak - Tjot / geb. te Buitenzorg / den 8sten Augustus 1877 / overl. te Meester Cornelis / den 5en April 1927 / Rust in vrede. (268)

173. Willem Frederik de Blauw / geb. 18 Mei 1886 / overl. 24 December 1925. (271)

174. Rustplaats / van / onze lieve moeder / P. C. W. Lange / geb. Ondaatje / 7 Nov. 1830 - 5 Sept. 1906 / R. I. P. (274)

175. Hier rusten / Rosalina Margaretha Koene / geb. 18 Aug. 1919 overl. 11 Juli 1927 / H. E. Lijtsman / geb. 26 Feb. 1925 overl. 18 Oct. 1925 / E. J. A. Lijtsman / geb. 8 Juni 1926 overl. 8 Sept. 1926 / R. I. P. (275)

176. Rustplaats / van / Henriette W. Harbord / en / haren dierbaren vader / K. H. Harbord / in leven oud kapitein / O. I. Leger / en / P. H. Harbord / geb. Van Zuylen / 1924. (276)

177. Hier rusten / Jacqueline Ernestine Lapré / geb. 30 Mei 1925 / overl. 20 October 1925. (277)

178. Hier rust / Charles Henri Massing / geb. 28 October 1884 / overl. 17 October 1906 / R. I. P. (278)

179. Hier rust / ons kindje / Jeanne Heitinga / geboren en overleden / Mr. Cornelis 22 November / 1906 / R. I. P. (279)

180. Hier rust / onze lieveling / Jelly Adriana Johanna / Billroth / overl. 2-12-'06. (281)

181. Hier / rust / M. A. Peeters / 12-5-1879 / 16-4-1920. (282)

182. Hier rusten / Sophia Anthonijsz / geb. Hunt / geb. te Semarang / den 24sten October 1875 / overl. te Weltevreden / in het Sint Carolus Ziekenhuis / den 5den Februari 1933 / Ferdinand Gerard / Anthonijsz / geb. te Weltevreden / den 24sten October 1905 / overl. te Mr. Cornelis / den 8sten Januari 1907. (285)

183. Rustplaats / van / Jacoba Adriana Cornelia / Cramer / geliefde echtgenoote / van / S. Scheltema / geboren Amsterdam / 31 December 1879 / overleden Batavia / 11 April 1907 / Rust zacht / (287)

184. Hier rust / K. J. F. Vodegel / R. M. W. O. 4e kl. / geb. 20-12-1855 - overl. 20-4-1907 / en zijn echtgenoote / Wilhelmina Catharina / geb. Haas / geb. 2-7-1861 overl. 26-4-1924.

185. Rust zacht lieveling / J. W. Visker / M. C. W. Visker / Van Dijck. (292)

186. H. M. E. Dumont / echtgenoote van / P. W. Hartelust / 8 December 1907 / R. I. P. / P. W. Hartelust / 3 Augustus 1923. (298)

187. Hier rust onze / brave gouverneur / J. B. Hartelust / geb. 15 September 1884 / gest. 7 November 1931 / Het dankbare B.B. van / West-Java. (298a.)

188. Hier rust / Nari / echtgenoote van / P. Simonse / overleden / 20-2-1926. (313)

189. Hier rusten / mijn geliefde dochter / Flora Benjamins / geb. 20 Oct. 1890 / overl. 28 Nov. 1908 / en / mijn geliefde echg. Kato Benjamins / geb. Kattenburg / geb. 15 Mei 1864 / overl. 6 April 1926. (312)

(Vgl. Willem Vincent Helvetius van Riemsdijk t.a.p. bl. 358).

190. Rustplaats / van / onze lieve moeder / Mevr. Emmerich / overl. 28 Nov. 1908 / en kleinzoon / overl. 11 Maart 1922. (311)

(Zij was geb. Oey Njai; de kleinzoon was R. T. E. Emmerich).

191. Hier rust / ons lief zoontje / Joannes Franciscus / Jacobus Bookelaar / (302)

(Hij + oud 3 m. begr. 6 Mei 1908).

192. Rustplaats / van / onze innig geliefde ouders / Frans Dirk Benna / en / Helena Sara / Hunne dankbare kinderen. (301) (Laatstgenoemde was geb. Salmon; zij werden begr. 30 Maart 1918 oud 60 j. en 29 Jan. 1918 oud 69 jaar).

(Laatstgenoemde was geb. Salmon; zij werden begr. 30 Maart 1918 oud 60 j. en 29 Jan. 1918 oud 69 jaar).

193. Hier rust / onzen vader / F. E. B. Tribbels / geboren 4-9-1848 / + 26-2-1900.

194. Willem Vroom / geb. 20 April 1865 / te Djokjakarta / overl. 10 October 1881 / te Meester Cornelis. (424)

195. Hier rust / Joan Philip / Hendriksz / geb. 2-5-1883 / overl. 13-7-1904 / R. I. P.

196. Rustplaats / van / onze geliefde broeder / J. B. A. Eekhout / in leven elève Milt. School / geb. te Moeara Téwé / 2 Februari 1884 / overl. te Meester Cornelis / 13 Juli 1904.

197. Hier rust / H. Polak / geb. Wel. 31-12-'18 / overl. Wel. 16-3-'19.

198. Rustplaats / der / familie / C. J. Elmensdorp / in leven schout / van / Mr. Cornelis. (185)

199. Hier rust / onze innig / geliefde zoon / W. L. Thijssen / geb. te Pawod (Atjeh) / op den 2e Juni 1916 / overl. / den 14 Juni 1920 / te Mr. Cornelis. (230)

200. Hier rust / J. P. de Fretes / geb. 30-6-1920 / overl. 9-1-1921 / te Mr. Cornelis. (258)

201. Yves Jean Conac / geboren 16 September 1900 / overleden 7 Juni 1927 / R. I. P. (325)

202. Hier rust / A. M. E. Cloots / Wed. v. Gelderen / 4-9-1829 / 22-4-1909. (322)

203. Hier rust / onze dierbare moeder grootmoeder / en overgrootmoeder / Mevr. C. L. Wagenaar / geb. te Magelang 26-1-1859 / overl. te Mr. Cornelis 31-1-1927 / Scheiden is ons lot / Wederzien onzer hoop. (321 A)

204. Hier rust / B. S. Harms / gebr. 6 Nov. 1832 / gestr. 2 April 1909 / R. I. P. (320)

205. Hier rust / P. Simonse / geb. Zeeland / 25 December 1868 / overl. Mr. Cornelis / 14 October 1926. (317)

206. Hier rust / Maximiliaan Theodoor / Heynneman / geboren te Soerabaja / op den 8en Maart 1847 / overleden te Batavia / op den 26 December 1908. (315)

207. Hier rust / N. B. H. Kloesman / geb. 17 Januari 1865 / overl. 22 September 1909. (329)

208. Hier rust / het stoffelijk overschot / van / Willem Hendrik Simon / in leven / oud-president / van de / Wees- en Boedelkamer / te Makasser / ridder der orde van Oranje Nassau / geb. te Tegal / 11 Jan. 1838 / overl. te Mr. Cornelis / 23 Maart 1910 / en van / zijne geliefde echtgenoote Kalm / geb. te Banjoemas / 2 Maart 1843 / overl. te Mr. Cornelis / 8 December 1921 / R. I. P. (332)

209. Hier rust / onze lieveling / Johan Weenink / geboren 11 September 1909 / overleden 25 Januari 1910 / R. I. P. (334)

210. Hier rust / mijn dierbare vrouw / onze lieve moeder / en grootmoeder / Catharina Margaretha / Van Hoogeveen / geb. Verhoeven / geb. te Leiden 12 April 1880 / overl. te Meester Cornelis / 12 Sept. 1931 / Rust in vrede / Rust, mijn ziel! Uw God is Koning / Wees tevreden met Uw lot; / Zie hoe alles hier verandert, / En verlang alleen naar God. (335 a)

211. Hier rust / onze lieve moeder / Vrouwe J. Ch. Heyligers / Chun / geboren 22 Februari 1842 / overleden 5 Juli 1910. (337)

212. Hier rust / onze geliefde zuster / schoonzuster en moeder / Elizabeth Helena / Van Riet geb. Davis / geboren te Mr. Cornelis / 6 October 1871 / overleden te Mr. Cornelis / 7 Februari 1930 / Rust zacht met God's / Zegen geliefde doode. (338)

213. Hier rust / mijn dierbare echtgenoote / E. J. Metselaar / Panocha / geb. te Serang den 20n April 1872 / overl. te Meester Cornelis / den 25n October 1916 / R. I. P. / en / J. A. Panocha - Beem / geb. te Semarang 28-12-1837 / overl. te Mr. Cornelis 30-6-1910. (339)

214. Hier rust / onze kleine lieveling / Antonie Dreesman / geb. 3 / overl. 5 } Aug. 1926. (341)

215. Hier rust / mijn / lieve vrouw / en onze / dierbare moeder / Lucie Elvire Eugenie / Puyt / geb. Soute / 1877-1926. (342)

216. Ter nagedachtenis aan / onze lieve vader / W. Anthonijsz / geb. te Palembang 18 December 1856 / overl. te Mr. Cornelis 20 September 1929. / Ter nagedachtenis aan / onze lieve echtgenoote en moeder / E. G. H. Th. A. Anthonijsz-Hansen / geb. te Padang 2 November 1864 / overl. te Mr. Cornelis 20 Augustus 1927. (355. 356)

217. R. I. P. / Hier rust / P. v.d. Bend / geb. 25 Februari 1878 / overl. 3 Mei 1911. (353)

218. Bemind bij het Leven / Gemist na den dood / Hier rust / Piet Henricus Joannes / Theodorus Martinus Maria / Van Lokven / geboren te Borgharen (Geld.) / 15 Februari 1905 / overleden te Meester Cornelis / 3 December 1926 / Slaap zacht lieve jongen. (352)

219. Door duisternis tot licht / Hier rust / Martinus Adrianus van Lokven / geb. te Zaltbommel (Geld.) / 24 November 1876 / overl. te Meester-Cornelis / 29 Januari 1932. (351)

220. Hier ligt het stoffelijk overschot / van / H e n d e r i k I z a ä k P h i l i p v a n R o s s u m / geb. te Solo 28 Maart 1875 / gest. te Meester Cornelis / 19 November 1926 / Zijn wil is wijs en heilig. (350)

221. Hier rust / onze geliefde echtgenoot / vader en grootvader / W. H. G. P. S o l c e r / geb. te Soerabaia 9-4-1860 / overl. te Mr. Cornelis 6-8-1927 / Rust in vrede. (349)

222. Hier rust / W. F. S o n n e m a n s / geb. 2 April 1839 / overl. 17 Januari 1911 / R. I. P. (348)

223. Hier rust / F r i e d a H e n r i e t t e / A m a l i a M ö n c h-g e s a n g / geb. 28 Augustus 1908 / overl. 12 September 1910 / Rust in vrede. (343)

224. W. A. d e S o u z a. (357)
(Zij werd begr. 9 Juni 1911 en + oud 29 jaar).

225. Hier rust / ons lief / zoontje en broertje / H e n d r i k J a n / V a n H e e k / geb. 30-5-1930 / overl. 16-1-1932 / Rust zacht / lieve H e n k i e / Mark. 10. 14. (357 A)

226. Hier rust / O s c a r M a u r i t s / W o l f f / geb. 26-4-'89 / overl. 22-5-'11 / R. I. P. (359)

227. Hier rusten / onze geliefde moeder / en grootmoeder / A n n a C h a r l o t t a / T e e r l i n k geb. P e c h l e r / geb. 12 Jan. 1850 / overl. 24 Juni 1911 / en / onze geliefde grootmoeder / en overgrootmoeder / W i l h e l m i n a H e n r i e t t e / P e c h l e r geb. P o c t o d / geb. 27 Juni 1833 / overl. 3 Juni 1921 / R. I. P. (360)

228. J. P. R. S h a m i e r. (363)
(Zij + oud 42 jaar begr. 21 Aug. 1911).

229. Hier rusten / veilig in Jezus armen / onze geliefde zoons / K a r e l J o h a n n e s / H e n d r i k u s S o n n e v i l l e / geb. 6 Augustus 1911 / overl. 3 September 1911 / en / W i l l y S o n n e v i l l e / geb. 1 Augustus 1912 / overl. 11 Februari 1931 / Tot weerziens / R. I. P. (364)

230. Hier rust / Vrouwe Isa / echtgenoote van W. Ramers / overleden op den / 22sten September 1911 / in den ouderdom / van 54 jaren. (367)

231. (Een opengeslagen boek; op de rechterpagina, van den toeschouwer, leest men:) Dolly / Van den / Siepkamp / 29 September 1911.

(Op de linkerpagina):

Een bloempje zag ik bloeien
....
....
....
Maar 't bloempje was te teeder,
Te goed voor deze aard!
Het was een andre wereld.
Een beter leven waard.

232. Hier rust / Pieter Christiaan de Quant / in leven assistent resident / van / Meester Cornelis / geb. 28 Nov. 1864 / overl. 22 Jan. 1912 / R. I. P. (384)

233. Mariane Charlotte Keyzer / geb. 25 Nov. 1850 / overl. 13 Jan! 1912. (381)

234. Ter nagedachtenis / aan / mijn lieve vader en moeder / Willem Adriaan / Van der Capellen / geboren 6 Juni 1887 / overleden 28 Maart 1929 / en / Elmire van der Capellen- / Versigny / geboren 27 Maart 1891 / overleden 22 Januari 1931 / Rust zacht Pappie en Mammie. (380)

235. Laatste rustplaats / van / Jan Martens / geboren 12 Jan. 1842 / overleden 9 Jan. 1912 / Rust zacht. (377)

236. Hier rust / Mej. Johanna Fredrika Haun / geb. 4 November 1845 / overl. 7 Augustus 1927 / Rust in vrede!. (376)

237. Hier rust / mijne geliefde dochter / Ida Louisa Hunt / geb. den 2e Februari 1870 / te Semarang / overl. den 26 November / 1911 / te Meester Cornelis. (375)

238. Hier rust / Johann Wilhelm / Lehnhausen / geb. in Dusseldorf / den 29sten Maart 1850 / overl. te Meester Cornelis / den 10den November 1911 / Hij ruste in vrede! (371)

239. Hier rusten / Willem van den Bos / geboren 8 Maart 1862 / overleden 24 April 1916 / en / Suzanna Henriette / Van den Bos / geboren 30 Januari 1897 / overleden 18 Februari 1912. (385)

240. Mr. G. P. H. van Maarseveen / 2 Maart 1912 / kalm en rustig overleden / in den ouderdom van 67 jaren / Zijne kinderen. (387)

241. Ter nagedachtenis / aan onze dierbare moeder / vrouw en zuster / Sara Petronella Wetters / Bloem / geb. 22 November 1882 / overl. 4 September 1927 / Slaap zacht Moesje. (391)

242. Hier rust / Vrouwe / Maria Christina / Agerbeek / weduwe van / Theodorus Henricus / Ronkes Agerbeek / geb. te Pasoeroean / 12-10-1848 / overl. te Meester Cornelis / 6-5-1912 / R. I. P. (390)

243. Hier rust / onze lieve man / zoon en broeder / W. G. A. van Zeventer / geb. 2 Febr. 1908 / overl. 19 Aug. 1931 / te Mr. Cornelis. (391 A)

244. Hier rust / mijn geliefde echtgenoot / F. X. B. Dechêne / geb. 5 Januari 1854 / te Aachen (Duitschland) / overl. 13 Mei 1912 / te Meester Cornelis. (392)

245. Hier rust / Jacob Pieter Moor / geboren te Soerabaja Simpang / den 9den Maart 1843 / overleden te Meester Cornelis / den 23sten Mei 1912 / R. I. P. (393)

246. Rustplaats / van / Adelheid Eugenie Meyer / Schalk / geboren Banjoewangi / 12 December 1857 / overleden te Meester Cornelis / 30 Mei 1912 / geliefde echtgenoote / van / J. H. Ch. Meyer / gep. commies bij den P. en T. dienst / R. I. P.

247. Hier rust / onze lieve / moeder en grootmoeder / Mevr. de Wed. A. E. G. S. Kouwenberg / geb. v. Ossenbruggen / geb. te Poerworedjo 9-10-1864 / overl. te Weltevreden 28-12-1926 / Slaap zacht lieve moeder. (396)

248. Rustplaats / van / onze lieve man en vader / W. F. H. Verhoeff / gep. kapt. kwartiermeester / O. I. L. / geb. te Rotterdam 2 Juli 1864 / overl. 5 Mei 1928 / a.b. Indrapoera. (397)

249. Rustplaats / van / onzen lieven vader / R. F. Emmerich / overl. 7 Febr. 1913 / en kleindochter / overl. 7 April 1919. (411)

250. Hier rust / M. W. F. Beyerinck / geb. te Goedereede / 24 Juni 1884 / overl. te Mr. Cornelis / 23 Oct. 1927. (409)

(Vgl. Ned. Patriciaat 1919 bl. 16 IX. Martinus Willem Frederik B. was in 1919 asp. politieopziener en gehuwd met A. M. C. Franssen).

251. Familie / Vogelpoel / Rustplaats / van onze / dierbare moeder en grootmoeder / Theodora van der Vlist / geb. te Batavia 25 April 1871 / overl. te Meester Cornelis / 9 October 1927. (408)

252. Hier rust / onze geliefde zoon en broeder / John Edward George / Hauber / geb. 30 Augustus 1909 / overl. 3 October 1927 / Slaap zacht lieve jongen. (407)

253. Hier rust / Eduardus van Acker / geboren te Westdorpe / 11 December 1843 / overleden te Meester Cornelis / 8 October 1918 / R. I. P. (406)

254. Hier rust / onze / geliefde echtgenoot en vader / Coenraad Frederik / Dias d'Ullois / geb. te Ambon 20 Februari 1871 / overl. 12 Mei 1928 / Slaap zacht lieve Paatje. (402)

255. Hier rusten / onze geliefde zoon en broeder / Alva Louis Victor / Alexander Dias d'Ullois / geb. te Batavia 2 Mei 1911 / overleden 20 October 1927 / en / onze geliefde dochter en zuster / Augusta Eva Maria / Dias d'Ullois / geb. te Soerabaja 27 April 1908 / overleden 24 Maart 1929 / Slaap zacht lieve kinderen. (403)

256. Mattheus Hendrik Vis / oud maj. der art^{le} / geb. te Vlaardingen / 1 Januari 1862 / overl. te Weltevreden / 2 October 1912. (399)

257. Hier / rust / Miesje van Nooten / geboren / 26-12-'7 / overleden / 25-5-'13 / Hier rust / Sebastiaan Eliza van Nooten / geboren te Schoonhoven 8 Mei 1877 / overleden Weltevreden 30 Jan. 1927. (418)

(Hieronder bevindt zich een portret van een jong meisje, waaronder: Corrie van Nooten / geb. Medan 11 Aug. 1916 / overl. Welt. 4 Juli 1930).

258. Mevrouw / L. W. J. Olivier / geboren C. A. A. van Meerten / 24 Juli 1856 / 29 Juli 1913 / L. W. J. Olivier / 1 December 1840 / 23 Januari 1917 /. (420 en 421)

259. Hier rusten in vrede / onze geliefde / vader en echtgenoot / J. H. M. Hartsinck / geb. 23-7-1866 te Wl. / overl. 24-7-1924 te Mr. C. / en zoontje / T. A. V. Hartsinck / geb. 8-2-1910 / overl. 13-6-1913. (422)

260. Hier rust / Johan Alexander van der Kamp / geb. te Menado 19-6-1863 / overl. te M. C. 12-12-1931. (422 A)

261. Hier rust / ter gedachtenis aan / onze tante / Julia Margaretha Alida Naudin / overl. 3 Juni 1928. (428)

262. Dorothea Maria Grashuis /- Pieters /

geboren	te	21 Mei 1855
gehuwd	Meester Cornelis	22 Mrt. 1878
overleden		13 Nov. 1913

/ Zij rust in vrede / Albertus Lammert Grashuis / geboren te Groningen / 27 April 1851 / overleden te Weltevreden / 25 Februari 1926 / Hij ruste in vrede. (430)

263. Hier rust / onze lieve vader / H. Reuvers / geb. te Almelo / 28-8-1841 / overl. te Meester Cornelis / 23-11-1913 / Rust zacht / lieve Harold / geb. 8-5-'22 / overl. 12-4-'24. (431)

264. Hier rust / onze geliefde tante Vrouwe / A. H. Harms-Fisser / geb. 20 Juli 1849 / overl. 19 Januari 1914 / R. I. P. (434)

265. Hier rust / Taco V. Agerbeek / geb. te Mr. Cornelis / den 19-1-1886 / en / overleden aldaar / den 3-3-1914 / R. I. P. (436)

266. Ter nagedachtenis / aan / onze dierbaren / zoon en broer / Reinier Dirk van Es / geb. te Malang 1 Juli 1899 / overl. te Mr. Cornelis / 19 November 1931. (436a)

267. Hier rust / onze geliefde dochter en moeder / Cornelia Manusama / Van Gent / geb. te 16 Augustus 1883 / overl. 8 Maart 1928 / Hare assche ruste in vrede !. (437)

268. Rustplaats / van onzen / geliefden vader / broeder en oom / P. W. van den Heuvel / geb. 22 April 1876 / overl. 10 April 1914. (438)

269. Hier rusten / mijn geliefde pleegouders / A. M. Beer - geb. Pichel / geb. te Semarang 29-9-1839 / overl. te Meester Cornelis / 24-4-1914 / en / P. A. Beer / geb. te Semarang 13-1-1841 / overl. te Weltevreden / 30-11-1918 / R. I. P. (439)

270. Hier rust / M. J. van Zuylen / overl. 23-4-1914 / oud 2½ jaar / R. I. P. (440)

271. Hier rusten / onze lieve ouders / Jelle van der Veer / geboren te Groningen / den 11 November 1862 / overleden te Meester Cornelis / den 11en Maart 1928 / in leven drager van de Eeremedaille / verbonden aan de Orde van Oranje Nassau / en / Carolina van der Veer - Salomon / geboren te Madioen / den 10e September 1861 / overleden te Meester Cornelis / den 27en December 1928 / Rust zacht. (441)

272. Theodorus Johannes Hips / geboren te Koetoardjo / den 16e Juli 1901 / overleden te Meester Cornelis / den 21 Juli 1914 / Gerardus Johannes Hips / geb. te Meester Cornelis / den 15den Juli 1912 / overl. te Meester Cornelis / den 15den Januari 1932. (443)

273. Freddi Hubeek / geboren 26 April 1913 / overleden 5 September 1914 / R. I. P. (445)

274. Hier rusten / David Captain / geb. te Meester Cornelis 11 Juni 1912 / overl. te Meester Cornelis 1 October 1914 / Ernest Captain / geb. te Meester Cornelis 26 Juni 1897 / overl. te Pontianak 2 Mei 1935 / Jan Captain / geb. te Batavia 1 November 1865 / overl. te Batavia C. 1 December 1935 / Hoop op weerziens verlicht de smart van scheiden. (447)

275. Hier rust / H. E. Friederich / geb. 6 Juni 1878 te Genève / overl. 31 Oct. 1914 te Mr. Corn. / Hij rust in vrede. (449)

276. Laatste rustplaats / van / Hendrik Martens / geboren 24 April 1878 / overleden 6 Nov. 1914 / Rust zacht. (450)

277. + / Tilly Hafeld / geb. 15-7-'26 / + 24-4-'28 / R. I. P. / + Netty Hafeld / geb. 31-1-'28 / + 27-4-'28 / R. I. P. (451 en 452)

278. Hier rust / onze geliefde moeder / behuwd en grootmoeder / Ch. M. Bingel / geb. Lankau / geb. 6 Juli 1849 / overl. 30 Nov. 1914 / te Mr. Cornelis / Rust in vrede. (453)

279. Hier rust / onze lieve moeder / Mevr. C. H. Schaffner / geb. Bonte / geboren te Batavia 25 April 1876 / overleden te Mr. Cornelis 17 Dec. 1914 / Hare kinderen. (456)

280. Hier rust / onzen / geliefde echtgenoot en vader / A. H. Deeders / Mr. Cornelis 2 November 1931 / geboren 30 November 1876. (458)

281. Hier rusten / ons lief broertje en zusje / F. X. H. Malherbe / geb. 27 November 1913 / overl. 28 Februari 1915 / en / M. J. B. Malherbe / geb. 21 Juli 1911 / overl. 29 September 1916. (469)

282. Hier rusten / onze innig geliefde ouders / Henriette Charlotte / Backhaus geb. Smets / overleden 16 Mei 1915 / en / Hendrik Willem Backhaus / overleden 6 Juli 1915. (467)

283. + / Ter nagedachtenis / aan mijn / dierbare echtgenoote / H. C. S. Musch geb. De Groot / en onze kleine lieveling Sonja / geboren 12 December 1903 / overleden 27 Juli 1928 / Rust zacht en tot wederziens. (465)

284. Hier rust / onze lieve echtgenoote / zuster en behuwdzuster / Marie Ernestine Lucie Loke / geboren van der Capellen / met haar kleine lieveling / geboren 7 Mei 1899 / overleden 23 April 1928 / Rust zacht / Je nagedachtenis leeft in onze / herinnering voort als een geurende / bloem in den morgenstond. (464)

285. 286. Hier rust / onze lieve moeder / H. J. M. Bizelaar / geb. Hoffmann / geb. 14 April 1842 / overl. 11 Januari 1915 / Hier rust / onze lieve vader / C. Bizelaar / geb. 20 Augustus 1843 / overl. 3 Maart 1915. (462 en 463)

287. Hier rusten / onze lieve ouders / Frans Gerardus / van der Capellen / geboren 18 December 1861 / overleden 11 Januari 1915 / en / Linna Wilhelmina / van der Capellen - Kommer / geboren 22 Augustus 1860 / overleden 8 September 1922 / Vereenigd in gelukkigen echt / Schonk God hun Zijnen zegen / Dies waren liefdevol en recht / Hun wandel en hun wegen / Hunne dankbare kinderen. (461)

288. Hier rust / mijn geliefde echtgenoot / en dochter / Willem Frederik Jansen / geb. den 28 Mei 1864 / overl. den 6 Januari 1915 / en / Hermine Jansen / geb. den 15 Februari 1896 / overl. den 8 Januari 1916 / Rust in vrede. (460)

289. Hier rusten / onze lieve ouders / Ludowike Henriette Tielman - Wiggers / geb. 31 Augustus 1871 overl. 25 Juni 1928 / en / Maurits Teobalt Tielman / geb. 14 Maart 1862 overl. 17 Maart 1930 / Rust zacht. (459)

290. Hier rust / mijn geliefde vrouw / Johanna Cornelia van Dinther / geb. te Djokja 29 Mei 1894 / overl. te Mr. Cornelis 21 Dec. 1929 / en mijn stiefzonen / Willem Hendrik Schouten / geb. te Buitenzorg 22 Sept. 1914 / overl. te Mr. Cornelis 27 Mei 1915 / en / Frederik Willem Hendrik Schouten / geb. te Semarang 19 Dec. 1911 / overl. te Mr. Cornelis 29 Dec. 1926 / Rust in vrede. (474)

291. Hier rust / Erntje Leidelmeyer / geboren te Mr. Cornelis / 7 April 1914 / overleden te Weltevreden / 11 Juni 1915 / Rust zacht geliefde doode. (475)

292. Hier rust / mijne geliefde moeder / G. F. L. E. Kläring / geb. Reuter / geb. 15 December 1852 / overl. 14 Juli 1915. (476)

293. Hier rusten / onze geliefde ouders / Woltherus / Robert van der Capellen / geboren te Batavia / 16 April 1853 / overleden te Mr. Cornelis / 23 Juli 1915 / en / Lydia van der Capellen / overleden te Weltevreden / 5 Februari 1928 / R. I. P. (478)

294. Hier rust / onze geliefde dochter / Sophia Josephina / Van Hoven / geboren 23 Februari 1896 / overleden 26 Juli 1915 / Hier rust / onze / geliefde vader en echtgenoot / Anzelianus Alexander / Van Hoven / geboren 28 Juli 1856 / overleden 24 December 1919 / R. I. P. (480)

295. Hier rust / Johan Henri de Vogel / geboren te Tandj. Karang / 30 Juli 1886 / overleden te Mr. Cornelis / 8 October 1915 / en / Henry Antoine Matthieu de Vogel / geboren te Batavia / 15 December 1856 / overleden te Mr. Cornelis / 4 Juni 1931 / R. I. P. (482. 483)
Hier rust / Johanna Hendrina de Vogel-van Zeventer / geboren te Makasser / op den 8e Maart 1857 / overleden te Mr. Cornelis / op den 3e Juli 1929. (483)

(Vgl. Ned. Patric. 1924 bl. 365 sub IX).

296. Hier rust / Willem Johannes / Trouerbach / geb. 21 Maart 1875 / overleden 23 October 1915 / R. I. P. (485)

297. Ter nagedachtenis / aan / onze innig geliefde ouders / Augusta Elisabeth / Wilhelmina / overleden den 3 November 1915 / in den ouderdom van 67 jaren / en / Robbert Eduard / Oskar Stärk / overleden den 13 Maart 1920 / in den ouderdom van 65 jaren / Zij rusten in vrede. (486)

298. Hier rust / onze innig geliefde / echtgenoot en vader / John Newland / geb. te Tjikandi (Bantam) / den 26en October 1836 / overl. te Meester Cornelis / den 6en Mei 1917 / en / onze innig geliefde / moeder en grootmoeder / N. Newland / geb. Tjiong Njat Njong / overl. op 12 Januari 1926 / te Meester Cornelis / R. I. P. (522)

299. Hier rust mijn geliefde echtgenoote / Christina Hermine / Helling geb. Bloem / overleden 23-3-'17 / Die in Hem gelooft wordt niet veroordeeld Joh. 3.18 (518)

300. Ter nagedachtenis / aan / onze geliefde moeder / S. S. Gossiaux / Maidman / geb. 25-9-1846 / overl. 26-12-1916. (517)

301. Hier rust / Cesar August Handt / geb. Solo 8 Juli 1864 / overl. Mr. Cornelis 26 Dec. 1916. (515)

302. Hier rust / onze geliefde echtgenoote / moeder en grootmoeder / Mevr. C. Croes geb. Bochem / geb. 21 Juli 1850 / overl. 19 Octb. 1916. (512)

303. Hier rust / onze innig geliefde trouwe / echtgenoote en moeder / Wilhelmina Gezina / Meeuwig geb. Hoogendijk / geb. den 9 December 1839 / overl. den 1 October 1916 / Jezus Christus die onze hoop is. I Tim. 1.1. / Johannes Hermanus Meeuwig / geb. 18 Januari 1839 / overl. 6 October 1923 / Richt het oog omhoog / Waar de ziele vloog / van wie slaapt onder stof en steen / Wijst de slanke pijn / Met zijn groen festijn / Niet ten eeuwigen Hemel heen. / C. (509)

304. Hier rust / mijn geliefde echtgenoote / A. C. Herrebrugh / Theodorusz / geb. te Banda 16-4-1850 / overl. te Mr. Cornelis 7-7-1916. (500)

305. Hier rust / onze geliefde moeder / Pauline Jordan / geb. te Ambarawa 10 Feb. 1866 / overl. te Mr. Cornelis / 23 Mei 1916. (497)

306. Hier rusten / mijn innig geliefde / echtgenoote / Marie, Cato / Reynaers - Wangké / geb. 16-7-1891, overl. 21-2-1918 / en mijn lievelingen / Johannes, Wilhelmus / geb. 30-9-1915, overl. 1-12-1915 / en / Maximiliaan / geb. 3-12-1917, overl. 17-11-1918. (488)

307. Hier rust / L. Noya / geb. 4e/5 1898 / te Hulalu / ovl. 4e/8 1928. (492)

308. Hier rust / onze lieve echtgenoot en vader / Frederik Klerk / geb. 19 December 1891 / overl. 14 Augustus 1928. (493)

309. Hier rust / in vrede / onze geliefde zoon / en broeder / Lodewijk Reinier / Braun / geb. te Soerabaia / 23 December 1912 / overl. te Mr. Cornelis / 10 Augustus 1928. (494)

310. Hier rust / Carl Lodewijk Samuels / geb. te Batavia 5-11-1855 / overl. te Mr. Cornelis 2-9-1928. (496)

311. Familie Windrich / Vrede hun asch / Franz Josef Windrich / geboren den 15 April 1916 / te Meester Cornelis / overleden 20 Juni 1916. (498)

312. Hier rusten / onze geliefde ouders / Henri Eduard Wollrabe / geb. te Batavia op 21 Maart 1877 / overl. te Batavia op 10 Mei 1929 / en / Pauline Wollrabe / geb. in het jaar 1867 / overl. te Mr. Cornelis / op 9 September 1928. (499)

313. Hier rusten / onze geliefde kinderen / Willy Coenraad / en / Elvera Eleonora Coenraad. (503)
(Zij werden begr. resp. 3 Aug. 1916 en 20 Feb. 1930).

314. Hier rust / onze lieveling / Maite Wagenaar / geb. 30-6-1924 / overl. 14-11-1928 / R. I. P. (505)
(Zij was Constance Lydia W.).

315. Hier rust / ons lief klein broertje / Theodoor Kaffer / geboren 18 Mei 1916 / gestorven 15 Juli 1916 / en / onze lieve man en vader / Jules Kaffer / geboren 25 November 1885 / gestorven 30 Juli 1927. (502)

316. Hier rust / onze lieveling / Jans Bernardine / Lucardie / geb. 15 Januari 1918 / overl. 13 April 1918 / + / R. I. P. (534)

317. Hier rust / Willem August Gossiaux / geboren te Padang / 18 October 1863 / overleden te Weltevreden / 25 Februari 1918. (532)

318. (Op een kruis) 1905-1917 / Hier rust ons Roosje / veilig / in / Jezus / armen. (528)

(Rosalie Antoinette Jansz., begr. 9 Aug. 1917).

319. Hier rust / zalig in Jezus armen / Frans Ernando Smeets / geb. 11 Juni 1903 te Batavia / overl. 22 January '29 in 't / Sanatorium Tjisaroea / Buitenzorg / Tot weerziens. (522)

320. Hier rust / veilig in Jezus armen / L. W. H. K. de Leeuw / gepens. treincontroleur S.S. / geb. te Ambarawa 21 Nov. 1866 / overl. te Mr. Cornelis 1 Januari 1929 / R. I. P. (517)

321. Hier rust zacht / onze geliefde / dochter / Baby Weise / geb. overl. 2-12-'29. (535 A)

322. R. I. P. / H. F. v. Braam Morris / 15-9-1872 / 18-9-1917. (535)

(Hij werd geb. Balang Nipa en + Mr. Cornelis; Henry Francois van B. M. gehuwd met Josiena Wilhelmina Metzelaar; vgl. Ned. Patr. 1933/34 bl. 313 sub 5).

323. Rust / zacht liefste moeder / en God zij met U! / K. Emor / overleden 21 Juli 1932 / te Meester Cornelis / in den ouderdom / van 42 jaar. (535 B)

324. Ter nagedachtenis / aan onzen / lieven man en vader / S. Boodt / in leven gep. kapt. Infie / geb. 9 April 1859 / overl. 8 November 1917 / R. I. P. (537)

325. Hier rust / Antoni Willem Offermans / geb. te Soerabaja 13 September 1867 / overl. te Meester Cornelis 13 Januari 1918. (538)

326. Hier rust / Henri Joseph Debrichy / geb. te Vilvoorden (België) 23 Aug. 1858 / overl. te Meester Cornelis / 25 Maart 1929 / Rust zacht vader. (539)

327. Hier rust / Annet / geb. den / 17den Decr. 1897 / overl. den / 11den Juni 1918. (540)

(Annet Nelli van der Capellen geb. Tichelaar).

328. Hier rust in vrede / onze geliefde echtgenoot en vader / Pieter Christiaan Alstede / geb. Cheribon 23 Januari 1873 / overl. Mr. Cornelis 3 April 1929 / Bid voor ons. (541)

329. (Op een kruis) Hier rust / Philip Joseph Krancher / geboren / 27/4 1918 / overleden / 29/4 1918. (542)

330. F. van Vliet. (544)
(Frans van V. begr. 3 Dec. 1923).

331. Hier rust / veilig in Jezus armen / Netje Sonneville / geb. 5 December 1915 / overl. 17 September 1918 / R. I. P. (545)

332. Hier rusten / zalig en veilig in Jezus armen / Nicolaas Johannes Michel / geb. te Salatiga 2 Aug. 1877 / overl. te Mr. Cornelis 3 Maart 1930 / en / mijn geliefde / vrouw Ani Michel / geb. in het jaar 1884 / overl. 5 September 1929 / Tot wederzien ! (546)

333. Hier rust / onze lieve Mammie / oma en overoma / L. W. J. Rijnders - Colles / overleden 22 Mei 1929 / in den ouderdom van 78 jaar / Hare dankbare kinderen / Klein- en / achterkleinkinderen. (547)

334. Rustplaats / van / Mej. J. Pattché / geb. te Madioen / 13 Januari 1853 / gest. te Weltevreden / den 13 Maart 1919 / Hier rust / Mej. M. M. G. Pattché / geb. te Madioen 20 Aug. 1850 / gest. te Weltevre- / den, 13 Juni 1928 / Zij ruste in vrede. (561)

335. Rustplaats / van / onzen geliefden echtgenoot / vader en overgrootvader / Leonard Constant Agerbeek / in leven secretaris boekhouder / bij de Exploitatie der Staatsspoor- en Tramwegen op Java / geb. te Batavia 9 December 1845 / overl. te Weltevreden 7 Februari 1919 / en / van onze geliefde moeder / en grootmoeder / Vrouwe Clasina Christina / Van Zadelhoff / geb. te Cheribon 7 Februari 1858 / overl. te Weltevreden 11 October 1925. (560)

336. + / Hier rust / 2 Januari 1919 / onze innig geliefde / moeder R. Hertig / geb. Jansen / overl. 2 Januari 1919 / R. I. P. (559)

337. Hier rust / onze geliefde / echtgenoote en moeder / Johanna Kerkhoff / Salomon / geb. te Meester Cornelis / den 14den Februari 1893 / overl. den 25sten November / 1918 / R. I. P. (556)

338. Hier rust / ons broertje / Theo Hendrik Pieters / R. I. P. (555)
(Hij + oud 5 jaar begr. 11 April 1919).

339. Hier rust / onze lieveling / Claas Lulofs / geb. te Buitenzorg 18 Maart 1910 / overl. te Mr. Cornelis 6 Oct. 1918 / "Laat de kinderkens tot mij komen / "en verhindert ze niet". (554)

340. Hier rust / onze lieveling / G. J. Bloem / R. I. P. (552)
(Gerda B. + oud 2 jaar en begr. 25 Sept. 1918).

341. Johanna Victoire / Blankenberg / echtgenoote van / H. T. M. Muller / geboren te / Haarlem / 13-4-1886 / overleden te / Mr. Cornelis / 6-11-1918. (551)

342. Hier rust / mijn geliefde echtgenoote / M. E. Johanna de Voogt / geb. Utermöhlen / overl. te Meester Cornelis / 4 September 1918. (548)

343. Hier rust / Paulus Arbeit / geboren te Padang / 21 Mei 1877 / overleden te Mr. Cornelis / 12 Mei 1919 / R. I. P. (562)

344. Hier rust / Pauline v. Vliet-Bloem / overleden 20 Augustus 1929. (563)

345. Hier rust / Maria Jacoba Lehnhausen / geb. Gelderblom / geb. te Padang / 7 September 1860 / overl. te Meester Cornelis / 7 Juni 1919 / Rust zacht. (566)

346. John Albert Regensburg / geb. te Salatiga / 4 December 1865 / overl. te Mr. Cornelis / 12 September 1919 / Hij ruste in vrede. (567)

Grafzerk van Christoffel Moll, 1699 — 1751
(zie Deel I bl. 77/8 no. XXIX).
Deze zerk is thans gemetseld in den buitenmuur
rechts van den hoofdingang.

347. Hier rust / onze Corrie / elf maanden slechts / was het lieve kind / aan onze zorg toevertrouwd / God nam haar van ons / 20 December 1919 / J. Mulder / T. Mulder / v. d. Dussen / en / onze lieve man en vader / Johannes Mulder / geb. te Deventer 6 April 1883 / overl. te Soekaboemi 15 April 1929 / 2 Corinthe 5 : 1 Wed. J. Mulder en kinderen. (568)

348. Hier rust / in / Jezus / armen / onze lieveling / Cecile Hugo Christine Juch / geb. 28 / Feb. 1917 / overl. 5 / Maart / 1920. (571)

349. Ter nagedachtenis aan / Friedrich Otto Korinth / geboren te Redden (Oost Pruissen) / 10 Mei 1864 / overleden te Weltevreden / 18 November 1930. (573)

350. Hier rust / Anna Cetsia Kuhuwael / Adriaansz / geb. te Amboina 10 Juli 1874 / overl. te Mr. Cornelis 11 April 1920. (574)

351. Hier rusten / onze geliefde ouders / Herman J. F. Maitimo / geboren 29 Mei 1851 / overleden 16 April 1920 / en / Augustine J. L. Maitimo / geb. Laarhuis / geboren 13 Augustus 1865 / overleden 24 Mei 1927 / R. I. P. (575)

352. Hier rusten / onze lieve tante en moeder / W. A. Bebay / en / C. H. S. Pels - Bebay / geb. 19-3-1856 / overl. te Mr. Cornelis 7-1-1929 / (592)

353. Hier rust / ons dierbaar kindje / Cornelis Carel de Vries / 12 Maart - 8 Oct. 1920. (591)

354. Hier rust / Gerrit de Heer / gep. ass. resident van Koetei / geb. te Bergen op Zoom / den 19 September 1850 / overl. te Meester Cornelis / den 3 November 1920 / R. I. P. (590)

355. Hier rust / Richard Deibert / overl. 2 Aug. 1920. (588)

356. Hier rusten / onze innig geliefde ouders / Edouard Leendert / Miero Meyer / geb. te Meester Cornelis / 13 Mei 1858 / overl. te Meester Cornelis / 22 October 1920 / en / Francina Wilhelmina / Susanna Miero Meyer / geb. Romswinckel / geb. te Weltevreden 31 Maart 1860 / overl. te Meester Cornelis 3 Mei 1929 / Het sterven is zoo smartelijk niet / Maar wel het scheiden van beminde zielen. (587)

357. Hier rust / onze lieve moeder / M. G. van Overvest / geb. v. Gelder / overleden 15 Augustus 1920 / R. I. P. (586)

358. + / Hier rust / onze lieve echtgenoot / vader en grootvader / Lodewijk Frederik Meyer / geb. te Soekaradja (Buitenzorg) 1 Maart 1873 / overl. te Meester Cornelis / 4 October 1930 / R. I. P. (584)

359. God is liefde / Marie Nunes - van / Zolingen / geb. 13 Augustus 1884 / overl. 30 Juni 1920 / Corretje / geb. 9 Januari 1920 / overl. 7 Augustus 1920. (582)

360. Rustplaats / van / Arnold Schmid / geb. 15 Feb. 1877 / overl. 9 Juni 1920. (581)

361. Hier rust / Clara Anna Pechler / geb. te Poerworedjo / 18 Nov. 1904 / overl. te Mr. Cornelis / 11 Mei 1920 / Zij ruste in vrede. (580)

362. R. I. P. / Johanna Margaretha Kisman / geb. Van Vliet / en haar lieveling / overl. 3 Dec. 1929 / Tot wederziens. (579 A)

363. Hier rust / onze lieve grootmoeder / Ida v. d. Snoek / overleden 18 Juni 1918 / in den ouderdom van 80 jaar. (592)

364. Hier rust / Leonard Hendrik / Klosser / geb. 1 Mei 1920 / overl. 15 Dec. 1920. (594)

365. Hier rust zacht / onze geliefde / vader / Johan Eilbracht / overleden 25-12-1920. (596)

366. Hier rust / mijn lieve echtgenoot / W e i n a n d O l i v e / geb. 17 Augustus 1897 / overl. 8 September 1921 / en / mijn dochtertje / geb. en overl. op 15 April 1921. (600 A)

367. Hier rust / A b r a h a m L a n d h e e r / geb. 10 Januari 1881 / overl. 18 April 1926. (601)

368. C o r r i e T e e r l i n k / 10 September 1913 / 22 October 1930 / R. I. P. (683 A)

369. Hier rusten zacht / onze geliefde zonen / U l r i c h A u g u s t R i c h a r d / geb. 13 Augustus 1912 te Bandoeng / overl. 10 April 1930 te Rangkasbitoeng / en / A l e x a n d e r F r e d e r i k D i r k / geb. 10 October 1929 / te Rangkasbitoeng / overl. 31 Augustus 1930 / te / Meester Cornelis / van / P. O. N e t t e k o v e n - T u r m e s / R. I. P. (683)

370. Veilig in Jezus armen / A n n a P a u l i n a / K a s t e n geb. R o h d e r / geboren 5 Februari 1898 / ontslapen 4 Februari 1921. (597)

371. Hier rust / onze lieve vrouw en moeder / en grootmoeder / E m m a v a n d e r S n o e k / overleden 10 October 1926 / in den ouderdom van 60 jaren. (611)

372. L o e s v. B o m m e l / geb. 27-11-'27 / overl. 21-12-'29. (706)

373. Ter gedachtenis aan / onze lieve / echtgenoot zoon en broeder / A n t h o n i e C o r n e l i s A p p e l / geb. te Zierikzee 24 Februari 1896 / overl. te Batavia 1 Maart 1930. (693)

374. Hier rusten / mijn innig geliefde vrouw en schoonvader / M. H. E l b r a c h t geb. D e V o g e l / geb. Btz. 8-6-1906 / overl. Welt. 12-3-1930 / en / M. H. J. d e V o g e l / geb. Pwdjo 8-2-1871 / overl. Mr. C. 11-1-1931 / R. I. P. (697)

375. Hier rust zacht / onze geliefde / echtgenoote en moeder / J a c q u e l i n e M a r i e T i e l m a n / D e S e r a / geboren te Weltevreden / 11 September 1894 / overleden te Weltevreden / 5 November 1929 / R. I. P. (686)

376. Hier rust / onze lieve moeder en grootmoeder / Francoise Petronella / Gossiaux geb. Aronds / geb. te Fort de Kock 8 April 1861 / overl. te Weltevreden 12 Juli 1930 / Rust in vrede. (701)

377. Frida Theresia Orth / geboren 14 Juni 1929 / overleden 5 Augustus 1930. (718)

378. In den Heere vredig ontslapen / 16 Juni 1931 / onze geliefde zoon en broeder / Julian Maurits Wilhelm Warrisal / geb. te Welt. 7 Februari 1909 / Sterven is ons lot wederzien onze hoop. (702)

379. Hier rust / mijn geliefde echtgenoot / en zorgzame vader / K. van Donselaar / geb. 7 December 1880 / overl. 9 Juli 1931 / Rust in vrede. (703)

380. + / Lieve Jezus / Hier rust / het stoffelijk overschot van mijne / geliefde echtgenoote en moeder van / de kinderen. Zij is een zorgzame / vrouw en een brave grootmoeder / voor hare kleinkinderen / Louisa, Olympia, Carolina / Duyshart geboren Reygers / geb. 26 Jan. 1874 te Soerakarta / overl. 28 Juli 1931 te Mr. Cornelis. (704)

381. Hier rust / onze geliefde kindertjes / Carel Abraham / geb. 20-10-'26 overl. 29-5-'31 / en / Nora Magdalena / geb. 19-4-'29 overl. 18-11-'32 / Rust in vrede. (723)

382. Ons lief dochtertje / Nelly Koot / 5 mnd. oud / 31-3-'31. (722)

Parakan Salak.

Onderneming van de familie Holle bij Paroengkoeda Preanger-Regentschappen.

Achter het logeergebouw bevinden zich drie grafsteenen en drie graftombes; op éen grafsteen is een opschrift nl.:
J. P. van der Hucht / overl. 30 January / 1846.

(J a n P i e t e r v a n d e r H., geb. Zierikzee 5 Oct. 1797, eerst makelaar in effecten te Amsterdam, daarna indigoplanter te Tjiandjoer, + Parakan Salak 30 Jan. 1846, huwde Zutphen 21 Nov. 1823 J o h a n n a C o n s t a n t i a W i l h e l m i n a L u l o f s, (vgl. Wapenheraut IV 1900 bl. 189). Hij was zn. van A l b a r t u s v a n d e r H. en C a r o l i n a F r e d e r i c a v a n W ij n b e r g e n en broeder van G u i l l a u m e L o u i s J a c q u e s v a n d e r H., die 23 Mei 1844 beheerder werd van het thee-etablissement te Parakan Salak (Goedgekeurd bij G.B. 5 Juli 1844 no. 8).

Als men van den grooten weg van Buitenzorg naar Soekaboemi den weg naar Parakan Salak inslaat (even vóór Paroengkoeda), ziet men al heel gauw aan zijn linkerhand een graf, waarop te lezen:
Hier rust / de wed. van Majoor / J. F. K r ä m e r / overl. 28 Juli / 1905.

(Zij was de Inl. vrouw S a n i e, geb. Djokja, 82 j., wonende Paroengkoeda, wede. J o h a n n F r i e d r i c h K. Haar zoon was Mr. J a n F r e d e r i k K r., 63 j., gep. vicepres. Hooggerechtshof).

(Het graf draagt het verpondingsnummer 1264 en ligt in de desa Pakoehadji).

Aan de Noordwestelijke grens van de onderneming, op het erf van den loerah van de dessa Pondok Karang Tengah, district Tjitjoeroeg leest men op een graf: I. J. G. P e n / overl. 12 Juni 1895 / oud 55 jaar.

Poerworedjo
(Kedoe).

Men leest hier op de graven:

V a k I A

1. J a n C o u z ij n.

2. W i l l e m D i e p e n h e i m. (113)

3. P i e t e r W i t k a m p. (121)

4. F. A. N o w a c k / geb. 30-3-'13 overl. 11-1-'14. (740)

5. E. W. Ostreig / gep. kapitein der Infanterie / overl. 20 December 1929 / i.d. ouderdom van 68 j. / en / S. T. Ostreig geb. Breuer / overl. 20 September 1930 / i. d. ouderdom van 66 j. / R. I. P. (249. 217)

6. Hier rust / G. F. A. de Chauvigny / De Blot / geboren / 17 November 1863 / overleden / 19 Maart 1925 / R. I. P. (91)

7. Hier rust / familie / Janssen. (426. 462. 447)

8. Hier rusten / Gerrit en Grietje / Van / Eenennaam. (859)

9. Hier rust / F. J. Ostreig / geb. en overl. / 30 Aug. 1903. (607)

10. Hier rust / E. A. C. R. Breuer / geb. 25 Aug. 1853 / overl. 1 Febr. 1921. (922)

11. Hier rust / August Hermann / Altmann / geb. te Eitorf (Duitschland) / 5 Nov. 1858 / overl. te Poerworedjo / 12 Mei 1917. (792)

12. R. I. P. / Hier rust / onze geliefde vader / J. H. A. Hummelgens / geb. 19 Maart 1837 / overl. 25 Juni 1922.

13. Hier rust / L. W. Hummelgens / geboren 28 Oct. 1850 / overleden 6 Nov. 1931.

14. Hier rust / Ida Leonora / Van Beekum / geb. 12 September 1910 / overl. 16 April 1911. (706)

15. Hier rust / Juliana Jacqueline / Van Beekum / geb. 2 October 1909 / overl. 14 November 1911.

16. L. Lumaye / geb. 2 Juni 1842 / overl. 1 Augustus 1913.

17. Johanna Philippina / De Brie / geb. van der Heyde / geb. 23 Maart 1817 / overl. 29 October 1915 / R. I. P.

18. Hier rust / Jhr. T. J. R. Goldman / geboren 1 Juni 1852 / overleden 15 Mei 1908. (7)

19. Hier rust / Hoo Tjin Ta / Goldman / geb. 10 Juni 1849 / overl. 23 Februari 1905.

(Vgl. Ned. Adelsb. 1920 bl. 168).

20. Louis Maurenbrecher / geb. 30 November 1881 / gestorven 18 Januari 1882.

21. Hier rust / onze geliefde echtgenoot / broer en vader / Adam Engelbertus Hartwig / geb. 19 Januari 1871 / overl. 6 September 1927 / R. I. P. (153)

22. Jan Louis / Libosan. (168)

23. R. I. P. / Hier rust / J. M. P. Dekens / echtg. van / G. H. R. Halewijn / geb. '7/4 '49 overl. 4/7 '06.

24. Rustplaats / mijner innig geliefde / echtgenoote / Elizabetta Louisa / De Rooze / Wij zullen elkander wederzien / Ik bid voor degenen / Die Gij mij gegeven hebt. Joh. 17 : 9 / R. I. P. (441)

25. Hier rust / het stoffelijk / overschot van / Gerrardus de / Chauvigny de Blot / geb. 1 Sept. 1828 / overl. 23 Jan. 1896. (431)

26. Hier rust / het stoffelijk overschot / van / A. F. de Chauvigny de Blot / geb. 6 November 1850 / overl. 21 November 1888.

27. Hier rust / Casper Hermanus / Wedding / geboren den 24ste April 1843 / overleden den 16de Augustus 1894 / R. I. P.

28. Hier rust / Johannis Martinus / Van Heeteren / geboren 29 Mei 1861 / overleden 23 Juni 1892 / R. I. P.

29. Hier rust / onze vader en grootvader / E. Pechler / geb. 10-8-1848 / overl. 27-8-1908. (675)

30. Hier rust / het stoffelijk overschot van / Jan Carolus Philips / geboren te Salatiga den 5e Sept. 1816, overleden te Poerworedjo den / 11e Juni 1877.

31. Hier rust / het stoffelijk overschot / van / H. H. de Chauvigny de Blot / geb. 9 Januari 1883 / overl. 6 April 1883.

32. Hier rust / het stoffelijk overschot / van / F. L. de Chauvigny de Blot / geb. 14 April 1881 / overl. 21 Sept. 1882.

33. Anna Maria Delgorge / van der Plaats / geb. te Krommenie 19 April 1879 / overl. te Magelang 31 Octr. 1919.

34. Sophie Lammerts / Van Bueren / geb. $19\frac{5}{9}18$ overl. $19\frac{5}{3}20$. (880)

35. Hier rust / A. E. E. van Soest / geb. Gericke / geb. 19 Juny 1857 / overleden 3 Augustus 1878 / en / haar kind.

36. Hier rust / G. F. van / Blomme- / stein / geb. $18\frac{28}{12}77$ overl. $19\frac{18}{12}24$. C. Lammerts van Bueren. (79)

37. + / Hier rust / Johanna Catharina Rosalia Smets / geb. Michels / geboren te Poerworedjo / 23 Mei 1836 / overleden te Poerworedjo / 7 October 1924 / R. I. P.

38. + / Ter nagedachtenis / aan / mijn geliefden echtgenoot / Maximilianus Franciscus / Smets / geboren te Bergen op Zoom / 23 Mei 1821 / overleden 28 October 1888 / zoon van / Mr. M. P. Smets en / Vrouwe / M. H. J. Hermans / R. I. P. / J. C. R. Smets - Michels.

39. Gewijd / aan / A. H. J. Schelkes / geb. 5 Jan. 1941 / overl. 16 Maart 1916.

40. Oscar / Fraissinet / geboren den 24e en / overleden den 30en / Mei 1877.

41. Reinier / Willem / Lodewijk / Hanegraat / A / Poerworedjo / 22 Maart 1864 / † / Sapoeran / 25 December 1864.

(Sapoeran is in de afd. Wonosobo gelegen).

42. Hier rusten / Metje Sijtje Neletta Pet / geb. 15 Augs. 1870, overl. 1 Nov. 1871 / & / haar zusje en naamgenootje / geb. 23 Nov. 1871 overl. 28 Jan. 1872.

(Zij waren beiden dochters van Gerrit Agricola P. eerstaanw. ingenieur te Poerworedjo en Charlotta Arnoldina Milar).

43. Hier rust / het / stoffelijk overschot / van / Pieter Michels / geboren te Stuttgart / den 25 November 1802 / overleden den 5 September 1858.

(Hij was koopman en gehuwd met Christina Wilhelmina Versteege, zn. van Matthijs M. en hv. Catharina Clusthaus).

44. Hier rust / het stoffelijk overschot / van / Lodewijk Rosenberg / overleden den 27 April 1855 / ten huize van den Heer / P. Michels.

(Hij was geb. Solo, oud 8 j., zn. van Johannes R., gep. sergeant en Hendrica de Zwart die te Koetoardjo woonden).

45. K. E. Fritzen / geb. den 1 Juni 1853 / overl. den 12 July 1854.

46. C. G. E. Lens / geb. Bischoff / 25 Dec. 1836 / 31 Maart 1891. (321)

(Zij was Charlotte Gustavina Elisabeth B., geb. Batavia, hv. van Anton Ferdinand Lens en dr. van Johann Gustaaf Andreas B. en Jeanne Helene Elizabeth Jeekel).

47. Marie Coralie / Van Hogendorp / geboren den 12 November 1850 / overleden den 4 Mei 1854.

(Vgl. Ned. Adelsb. 1920 bl. 366).

48. Gewijd / aan / A. D. M. Buyn / en haar / eersteling / + 24 Oct. 1868 / huisvrouw en kind / van / H. O. Stennekes.

(Antoinette Dorothée Marie B., geb. Batavia 32 jaar, hv. Henry Constant St., chef kadastraal statistiek bureau en dr. van Nicolaas B. en Marie Bron; haar dochtertje + kort na de geboorte).

49. L. E. J. van Kerckhoff / notaris te Poerworedjo / geboren te Zwolle 28-10-1865 / ontslapen te Weltevreden 10-9-1928.

50. Henriette / van den Heuvell / van Sassenberg / 12 Maart / 1872.

51. Hier rust / Frans Speltie / geb. 5 Jan. 1905 / overl. 16 Febr. 1910.

52. Gewijd aan / F. H. D. Spelti / gep. kapitein Infie. / overl. 1 Juni 1885.

53. Hier rust / Douwe de Jong / geb. Harlingen 1853 / overl. 29 Oct. 1897. (465)

54. Barend / Langras / geb. te / Amersfoort / overl. 12 Oct. / 1878 / oud 62 jaar.

55. André / La Gordt Dillié / geboren den 22 November 1851 / overleden den 20 February 1859.

(Hij was geb. Soerabaja, zn. van Paulus Marinus la G. D. en Jav. vrouw Tina).

56. Hier rust / Mevrouw C. J. W. Focke / geboren / De Tourton Bruyns / overleden / te Magelang op den / 26en Mei 1914.

57. Hier rust / Maria Christina / Spelti / geb. 8 Maart 1845 / overl. 28 September 1919.

58. Johan Herman / Le Pique / geboren den 1 September / en / overleden den 24 December 1857.

(Hij was geb. Kedong Kebo, zn. van Johann Heinrich le P., off. van Gez. 1e kl. ald. en Paulina Johanna Maria Rosina Mes).

59. In memoriam / Johanna Frederika Moens / geb. 4 Feb. 1892 / overl. 17 Oct. 1916. (783)

60. Ter / nagedachtenis / aan den / luitenant E. C. Brusse / De officieren / van / Kedoe.

61. H. J. Raaymaakers / overleden 1860 / in den ouderdom / van 2 jaren.

(Henricus Johannes R., geb. Makasser, + Poerworedjo 10 Sept. 1860, zn. van Augustinus R. 41 j., kap. 8e bat. Inf. en Caroline Ernestine de Grave).

62. Ter nagedachtenis / aan den / luitenant kolonel / B. T. Reiger / R. M. W. O. / overleden 14 Maart 1862 / De officieren van het garnizoen / Kedong Kebo.

(Bernardus Thimotheus R., ridder M. W. O. 4e kl., geb. Groningen, ruim 49 j., man van Engelina Anthonia Dekker en zn. van Albertus R. en Laurentia Adriana Margaretha Sypkens).

63. Hier rust / het stoffelijk / overschot / van / Catharina Helena Meis / echtgenoot / van / Jhr. W. H. Teding van Berkhout / geb. 12 Mei 1841 / overl. 29 Maart 1860.

(Zij was geb. Weltevreden, dr. van den gen. majoor, gouverneur van Sumatra's Westkust en Rudolphina Carolina Huismans; zij + Poerworedjo; vgl. Ned. Adelsb. 1936 bl. 188 sub Vbis).

64. + / Hier ruht / Wilhelm graf von Taubenheim / Lieutenant in K. Niederländisch Indischen Diensten / geb. zu Stuttgart / 4 April 1845 / gest. zu Poerworedjo / 13 September 1887 / Sohn des Oberst-Stallmeisters / des Königs von Württemberg / Grafen W. von Taubenheim / und der / gräfin Marie von Wurttemberg / R. I. P. / Auf Wiedersehen! / Hebr. XIII. 14.

(Volgens Livre d'or des Souverains, Paris Librairie Nilsson 1898 bl. 840, was hij zoon van Graf Wilhelm August von T. en Catharina Frederik Maria Alexandrina Charlotta gräfin Von W. en waren zijne voornamen Wilhelm Paul Karl Heinrich).

65. Hier rust / Anna Theodora Evertman / echtgenoote van H. J. Wijers / overleden 14 Juli 1900 / oud 30 jaar.

66. Hier rust / onze lieveling / Julius August de Wolff / geb. te Poerworedjo den 3 Mei en / overleden den 4 December 1881.

67. Hier rust / onze lieveling / Nanette Marie Louise / Röessel / geb. 1 Januari 1881 / overl. 11 November 1881.

68. Hier rust / Frans Carl Henri / Tuts / geboren den 17en Maart 1851 / te Padang / overleden den 1sten Februari 1902 / te Poerworedjo.

69. Hier rust / Louisa Petronella Tuts / De Quant / geb. 28 October 1868 / overl. 13 December 1925.

70. Hier rust / J. J. de Graaf / geb. 30 April 1831 / overl. 3 Maart 1901 / R. I. P. (544)

71. Hier rust / Frederik Jacobus Voorsteegh / overleden te Poerworedjo / op den 16den Juni 1897 / in den ouderdom van 58 jaar.

72. Hier rust / J. A. F. E. Berretty / 1 Mrt. 1846 - 16 Mei 1896 / Poerworedjo. (438)

73. Hier rust / mijn geliefde zoon / J. C. Willems / geboren 18 Mei 1876 / overleden 19 Febr. 1896. (433)

74. Hier rust / Cornelis Johannes / Bloys van Treslong / in leven adj^{ct} chef S.S. / geb. Amsterdam 11 Februari 1856 / overl. Poerworedjo / 20 Juni 1895.

(Vgl. Ned. Adelsb. 1936 bl. 150 sub IIIbis 2).

75. Hier rust / J. A. Jansen / geb. te Den Haag / 21 Febr. 1844 / overl. 11 Jan. 1888.

76. L. van Laar / ridder M. W. O. 4e kl. / geboren / 12 April 1827 / overleden / 4 September 1898.

77. G. Schalke / wede. Van Chastelet / 7 Feb. 1873.

78. Hier rust / onze lieveling / Josephine Eugenie van Laar / geb. 24 Feb. 1906 / overl. 15 Oct. 1913.

79. A. van Laar. (63)

80. C. van Laar.

81. Hier rust / Maria Paulina Virginie / Van Laar / geb. Koelen van Chastelet / geb. 25 April 1844 / overl. 24 Augs. 1929 / Rust zacht.

82. Hier rust / Henri Eduard Knops / oud 8 maanden / overleden op den 8e October / 1892.

83. Hier rust / Jacoba de Groot / in leven geliefde gade van / L. S. de Bruyn predikant / en teeder liefhebbende moeder / harer 7 kinderen / overleden te Poerworedjo / 4 Juli 1892 oud 40 jaren / Haar leven was Christus / Daarom haar sterven gewin.
(Vgl. Biographisch Woordenboek t.a.p. bl. 66).

84. Jacob Wilhelm / geb. 6 April 1854 te Ommen / overl. 3 Maart 1892 / te Poerworedjo / zendeling der Ned. Geref. / zending-vereeniging / Johs. 14 : 2.

85. Hier / rust / Hendrik Leomagus / De Lion / geboren te 's Gravenhage / den 29 April 1818 / overleden den 6e Jan. 1892.

86. Hier rust / zacht en kalm / Vincent Jascha / Frederik Engelbert / Van Bevervoorde / geb. 10 Februari 1891 / overl. 2 September 1891.

87. Hier rust / Alida Maria / weduwe van / F. Stumpf / overleden 30 Juni 1917. (798)
(Zij was A. M. de Vries).

88. Hier rust / Ferdinand Stumpf / gep. kapt. der Inf. / v/h N. O. I. Leger / geb. 3 Nov. 1834 / te Amersfoort / Nederland / overl. 5 Nov. 1892 / te Poerworedjo / Bagelen / Fam. Stumpf. (381)

89. Hier rust / onze geliefde vader / P. N. Martherus / overleden 6 Januari 1893 / in den ouderdom / van 70 jaren.

90. Hier rust / onze beminde / echtgenoot en vader / Gustaaf Eduard / Van Schuylenburch / geboren te Padang / 11 Augustus 1850 / overleden te Poerworedjo 2 Mei 1894.

91. Hier rust / A. E. Gaerthe / geb. 30 Aug. 1830 / overl. 11 Oct. 1884 / en / haar echtgenoot / C. J. W. de Tourton Bruyns / geboren / 27 September 1825 / overleden / 2 Maart / 1908.

Vak IB

92. Hier rust / mijne echtgenoote / Mevr. G. de Jong-Tidjah / geboren te Tempoeran / bij Magelang / overleden te Poerworedjo / vier Augustus 1934 / in den ouderdom / van vijftig jaar. (373)

93. Hier rust / M. v. d. Walle / geb. Van den Berg / overleden 30e Januari / 1878.

94. Hier rust / J. v. d. Walle / oud komdt. v/h. det. Dj. / Secars te Poerworedjo / overleden 6e Feb. 1878.

95. Hier rust / Herman Johan Regnerus Eckringa / geb. den 16 April 1818 / en / overl. den 15 Febr. 1873.

(Zijn dr. bij de Inl. vr. Jumie huwde Marten Hoekstra; zie sub no. 259).

96. M. F. A. Polack / geb. Van Hiem / overleden 5 October 1918.

97. J. Ph. Polack / overleden 23 Augustus 1923.

98. Hier rust / Victorine Vischer / geboren / 22 April 1917 / overleden / 19 Augustus 1932. (987)

99. Hier rust / Karel Emiel de Mankoe / geboren den 17 April 1871 / overleden den 5 Maart 1875.

100. Hier rust / Frieda Voogd / geb. 5 Juli 1910 / overl. 23 April 1921.

101. Hier rust / Frits Busselaar / geb. te Semarang 18 October 1837 / en overl. 10 September 1867.

102. Hier rust / onze geliefde vader / C. F. Vischer / R.I.P.

103. Hier rust / Jan Martin van Straelen / geboren den 18 Juny 1807 / en / overleden den 11 Juny 1863.

(Hij was gep. mil. ongeh. en zn. van Barbera van Str. te Ieperen).

104. Hier rust / Wijtsche Albertiena / Jozefviena Hoekstra / geboren den 1 July 1863 / en / overleden den 13 January / 1864.

(Zij was dr. van Martin Liuwes H., ruim 30 j., sergeant instructeur der Pradjoerits en Magdalena Theodora Eckringa).

105. Hier rust / Jesina Hendrika Hoekstra / geb. den 3 Mei 1865 / en / overl. den 16 Decbr. 1865.

(Zuster van de sub no. 104 genoemde).

106. Hier rust / Willem Rijkend / Jacob Schouten / geb. 24 Mei 1839 / overl. 26 April 1899 / R. I. P.

107. Hier rust / Willem Cornelis Hoekstra / geb. den 7 Septbr. 1872 / en / overl. den 7 Novebr. 1872.

108. Meta M. Kneefel / geb. 9 Aug. 1900 / overl. 30 Nov. 1900.

109. Hier rust / onze kleine lieveling / Carla Margaretha de Vries / 16 November 1927 / Repose en paix / Au revoir.

110. Isoline Clementine Melanie / Mispelblom Beyer / geb. 4 October 1881 / overl. 17 Januari 1883.

111. Hier rust / mijn geliefde echtgenoot / en vader / Frans van Domburg / geboren den 5 Mei 1871 / te Ngadiredjo / overleden 16 Februari 1931 / te Poerworedjo. (262)

112. Hier rust / mijn innig geliefde man en vader / N. Tibout / geb. 27 Oct. 1872 / te Serooskerke / overl. 28 Oct. 1927 / te Poerworedjo. (155)

113. Hugo Bruno / Geway / 1858 - 1895 / Rust in vrede.

114. Rustplaats / van / F. W. A. van Stralendorff / geb. 25 Januari 1821 / overl. 23 September 1877 / R. I. P.

115. S. C. J. Huyer / geb. $18\frac{11}{10}74$ / overl. $18\frac{22}{12}74$.

116. Hier rust / L. Meulenhoff. (60)

117. Hier rust / T. Meulenhoff / 1883 6/7 1931. (270)

118. Hier rust / onze lieve vader / Dirk Gerardus Wolbers / geb. te Utrecht 3 December 1875 / overl. te Poerworedjo 9 Juni 1928 / Slaap zacht lieve Pappie. (176)

119. Hier rust / onze geliefde echtgenoot en vader / Bart Frederik Jakobus / Cornelisse / geb. te Amsterdam 24-6-1873 / overl. te Poerworedjo 21-11-1928 / Rust in vrede. (191)

120. Hier rust / onze geliefde zoon / en broeder / E. G. Schüller / geb. 5 Februari 1903 / te Semarang / overl. 18 Juni 1934 / R. I. P. (366)

121. Hier rust / onze lieveling / Luudje Schuller / geb. 6 Sept. 1931 / overl. 7 Nov. 1935 / De Heer heeft gegeven / De Heer heeft genomen. (409)

122. C. A. Prins / officier van Gezondheid 2e klasse / geb. 17 Februari 1835 / overl. 22 Mei 1870.

(Hij is geb. Chaam, zn. van Simon Gerard P. en Hendrica Johanna Elisabeth Wilhelmina Jordens). (Vgl. Wapenheraut 1902 bl. 59 sub 10).

123. Jacob / Paul Henri / Sollewijn Gelpke / Febry + 1868.

(Hij is geb. Sapoeran (Ledok), + Kedong Kebo 24 Feb. 1868, oud 1 jaar en 7 m., zn. van Johan Herman Frederik S.G., 27 jaar, controleur 1e kl. Landel. Ink. en Cultures te Sapoeran, en Agneta Lucretia de Man; aangever was ook Jan Pieter Lodewijk Gelpke, 26 jaar. 2e luit. Inf.).

124. C. P. Philips / gebr. Steven / overleden 23 Mei 1876 / oud 52 jaar.

(Christina Petronella S. geb. Djokja hv. Jan Carolus Philips, gep. ambtr. dr. van Steven en Schreuel).

125. J. P. Schreuel.

126. Hier rust / de 2e luitenant Hour......

127. Hier rusten in God / J. W. Brouwer / geb. den 30 April 1800 en / overleden den 18 October 1867 / en / J. E. Brouwer / geb. Sievers / geb. den 30 Juny 1803 en / overleden den 5 September 1867.

(Johanna Esperança Sievers, geb. Batavia hv. Johannes Wilhelmus Brouwer. Hij geb. Soerabaja gep. ass. 3e kl. Indigocultuur, zn. van Johannes Arnoldus B. en Sara Aletta Christina Smit).

128. Hier rust / onze dierbare vader / Louis Leyting / geb. den 24 Maart 1809 / overleden 17 Juni 1861 / R. Maidman.

129. Hier rust / J. F. E. Leyting / geb. 29 November 1831 / overl. 19 Juli 1911 / R. I. P.

130. Hier rusten / onze geliefde ouders / L. H. Leyting / geb. 10 Aug. 1838 / overl. 9 Jan. 1918 / en / onze moeder / overl. 6 April 1918. (812)

(Leonardus Hendrikus L., geb. Salatiga, zn. van Louis L. en Helena Houtbosch en gehuwd met Kwee Giam Nio).

131. Hier rust / Jet Simon geb. Leyting / geb. 8-3-1890 / overl. 28-1-1921.

132. Hier rust / onze lieveling / Maria Catharina Spaan / gebn. 19 Maart 1868 / overl. 15 Juny 1874.

133. Aletta Emelia Smitter / echtgenoote van / J. H. Abels / geboren 5 December / 1820 / overleden 28 October / 1862.

(Zij is geb. Besoeki, hv. van Johan Hendrik Abels, 48 j. ass. 3e kl. Indigocult.).

134. Charles Sievers / Brouwer / geboren den 15de April / en / overleden den 9e October / 1856.

(Zijne ouders waren Pieter Elbert S.B., 24 jaar, klerk Res. Kantoor Bagelen, en Wilhelmina Frederika Hillebrandt).

135. Hier rust / het stoffelijk overschot / van / Cornelis Johannes Prins / in leven sergeant majoor / geëxamineerd onderofficier / geboren den 4 September 1841 / en / overleden den 9 November 1863.

(Hij was zn. van Johannes Gerardus P. en Frederika Christina Reep, geb. Banjoemas en ongehuwd).

136. Rustplaats / van / Harmanna Jacoba / Verniers van der Loeff / geb. Wolff.

(Vgl. Ned. Patr. 1917 bl. 230 IX; zij + 6 Jan. 1878).

137. Emile Phaff / overl. Mei / 1874.

(Emile Leo Petrus Ph., geb. Tjilatjap, + 12 Juni 1874, oud 11 jaar, zn. van Maurice Adrien Emile P., majoor Inf. en Chin. vrouw Asimoy).

138. Hier rust / Martens Hoekstra / geboren 23 September 1832 / overleden 1 Juny 1874.

(M. Hoekstra, geb. Leeuwarderadeel. 42 jaar, gep. adj. onderoff., zn. van Lieuwe Martens H. en Wijtsche Jarjens Hijdams, man van Magdalena Theodora Eckringa).

139. Hier rust / Wilhelmina Elisabeth Lups / geboren den 25 December 1856 / overleden den 27 Juny 1874.

140. Victor Leon Wiegers / geboren 26 Juni 1881 / overleden 18 Februari 1900.

141. Hier rust / G. W. Wiegers / geboren 12 October 1819 / overleden 18 Nov. 1873.

142. Hier rust / onze geliefde moeder / groot- en overgrootmoeder / S. C. Wiegers - Loore / geb. 23 Mei 1836 / overl. 19 Sept. 1923 / R. I. P.

143. Hier rust / Charles White.

144. Hier rust / P. J. Manden / gep. 1e luit. Inf. / geb. 11e Mei 1854 / overl. 5e Dec. 1885.

145. Henriette / Carolina / Johanna van den / Bussche / geb. 23 April 1861 / overl. 23 Oct. 1885.

146. Hier rust / J. Posthumus / gep. onderluit. geb. te Groningen / 9 Aug. 1859 / overl. 17 Dec. 1917. (810)

147. Josephine Eugenie / Arends / geb. Scholten / geb. te Probolinggo / 22 December 1853 / overl. 8 Januari 1915 / R. I. P.

(Zij was dr. van Joseph Eugène S. en hv. Johanna Hendrika Kool en gehuwd met Petrus Christiaan Arends).

148. Hier rust / onze lieve moeder / Kaminah a. Lusminah / Schütt / overl. 24 Jan. 1929.

(Zij + Keboemen 25 Jan. 1929, was Kaminah alias Lusminah, geb. Modjowarno en oud 56 jaar, gehuwd met Johannes Apolo Schütt).

149. Hier rust / Robert Alexander / Van Rosmalen / geb. te Wonosobo / den 20-12-1866 / overl. te Poerworedjo / den 3-1-1926 / Rust in vrede.

150. Hier rust / onze lieve zusje Hanny / geb. en overleden / op den 20 November / 1928.

151. Hier rust / F. J. Ph. van Cleef / sergt. maj. adm. / geb. 26 Juni 1890 / overl. 23 Maart 1928 / Van uwe kameraden. (169)

152. Gerdina Adriana Both / verpleegster Zendingshospitaal / overl. 30 April 1926 / Jezus zeide tot haar: Ik ben de op- / standing en het leven, die in Mij ge- / looft zal leven, al ware hij ook gestorven. / Joh. XI 25.

153. Hier rust / onze kleine lieveling / Beatrice van Amstel / geb. 30-5-1924 / overl. 8-12-1925 / Rust zacht. (114)

154. Hier rust / onze kleine jongen / Max Smith / in den ouderdom / van / 6 maanden 1924. (72)

155. Ter gedachtenis / aan / Kornelis Abraham de Booy / in leven hoofd v.d. Chr. H. Ch. Sch. / en zijne echtgenoote / Maria Kuypers / overleden te Poerworedjo / 13 Dec. 1923 en 16 Jan. 1924. / Zalig zijn de dooden die in den Heere sterven.

156. Hier rust / Hendrik Jan Hekman / ond. luitenant der Inft. / geb. te Utrecht / 30 Maart 1882 / overl. 13 Mei 1923 / Rust in vrede. (17)

157. Hier rust / Mevrouw / Joh^a^ Bernardina M^a^ / Ahsmann geb. v. Hal / geb. te Utrecht 20-10-1888 / overl. 24-4-1923. (15)

158. Hier rust / Willem Theodoor Hendrik / Lipschart / geboren te Djokjakarta / 16 Mei 1902 / overleden te Koetoardjo / 16 Februari 1922. (969)

159. R. I. P. / Hier rust / H. W. Ophof / oud 60 jaren / overleden / 17-2-'21. (924)

160. Hier rust zacht en kalm / Mevr. H. A. Bedier / De Prairie / geb. v. Rosmalen / geb. 1 Mei 1889 / overl. 25 Juni 1913. (732)

161. Hier rust / onze kleine lieveling / Henri Maurits Böck / geboren 12 Juli 1912 / overleden 14 Februari 1913.

162. Mr. Dirk Hartgerink / geb. Amsterdam / 20 Febr. 1880 / overl. Poerworedjo / 15 Juli 1913.

163. Hier rust / mijn geliefde echtgenoot / en vader / Ch. Gottenkieny / geb. 11 Decr. 1884 / overl. 23 Sept. 1920.

164. Hier rust / K. L. Eekhof / geb. Amsterdam / 1-9-1860 / overl. 14-8-1920.

(Kasper Lodewijk E.).

165. H. L. W. Tellings / gep. kapt. der Inf. / geb. te Salatiga / 22 Januari 1854 / overl. te Poerworedjo / 6 Mei 1905.

Vak IIA.

166. Hier rust / onze innig geliefde / dochter echtgenoote / zuster en tante / Charlotte Emilia / Durant / geb. Verspeten / geb. te Semarang 12 April 1882 / overl. te Magelang 21 Juli 1918 / R. I. P. (818)

167. Hier rust / onze geliefde vader en grootvader / Francois Verspeten / geb. 19 Februari 1859 / overl. 27 Juli 1926 / R. I. P.

168. Hier rust / Francois Zwaans / geboren te Groesbeek / provincie Gelderland / Nederland op den 15 September 1844 / overleden 20 September 1926 / te Poerworedjo / R. I. P. / (135)

169. Hier rust / onze geliefde vader / en grootvader / R. A. Rasing / geb. Rembang 7 Mei 1863 / overl. Premboen 21 Mei 1930.

170. Hier rust / J. L. Kreleger / geb. 17-9-1850 / ov. 16-4-1912. (719)

171. Hier rust / mijn geliefde echtgenoote / moeder en grootmoeder / Johanna Emma Hildebrandt / geb. April 1870 te Makasser / overl. 6 Feb. 1933 te Poerworedjo / R. I. P.

172. Hier rusten / onze geliefde ouders / Martha Düren / geb. Adriaan / geboren te Jogjakarta / den 5-October 1868 / overl. te Poerworedjo / den 27-Juni 1916 / en / Pieter Josef Düren / geb. te Hackenbroich / Duitschland / den 28 April 1856 / overl. te Poerworedjo / den 2 Juni 1934 / Hunne dankbare / kinderen / en kleinkinderen / R. I. P. (777. 795)

173. Hier rust / onze geliefde dochter / Suzanna Keyzer / geb. te Banjoebiroe 26 October 1892 / overl. 16 Augustus 1913 / Rust zacht lief kind. (735)

174. Hier rust / onze geliefde zoontje / W. F. de Fretes / geb. 22-7-'31 - overl. 28-10-'31 / te Poerworedjo. (274)

175. Hier rust / Franciscus / Keyzer / geb. 30-5-1866 / te Poerworedjo / overl. 16-10-1930.

176. Hier rusten / onze geliefde broeders / Emil Düren / geb. te Poerworedjo / 10 Januari 1901 / overl. te Poerworedjo / 28 September 1903 / Ewald Düren / geb. te Amboina / 18 Juni 1889 / overl. te Poerworedjo / 5 November 1914 / Rust in vrede / (610)

137. Hier rust / onze geliefde / zoontje / G. J. de Fretes / geb. 9-4-1931 / overl. 22-7-1931. (271)

138. Hier rust / J. H. A. Kreleger / geb. 2-8-1901 / overl. 9-5-1903. (597)

139. Hier rust / D. Goeltom / geb. 7 Nov. 1910 / overl. 13 Aug. 1929 / van uwe kameraden. (181)

140. Hier rust / A. Beelt / geb. 10-6-1890 / overl. 11-8-1923.

141. Hier rust / mijn geliefde / echtgenoote / Lena de Ruiter / geb. Klink / geb. 5 Mei 1897 / overl. 15 Juni 1915 / te Poerworedjo / R. I. P.

142. R. I. P. / onze geliefde moeder / Antje Klink / geb. 29/9 1879 / overl. 21/12 1924. (880)

143. Carl Ernst / Schmidt / geb. Barmen / 21 Augustus 1866 / overl. Poerworedjo / 23 September 1903 / Rust in vrede. (139)

144. Hier rust / onze / liefhebbende / dochter / J. F. de Fretes / geb. 2/2 '26 overl. 22/1 '27.

145. A. v. Vreeswijk / geb. 7-4-'79 overl. 6-3-'03.

146. Hier rust / onze geliefde vader / Joh. Beelt / geb. te Getah - Salatiga 17-8-1882 / overl. te Poerworedjo 4-11-1933.

147. Hier rust / onze geliefde moeder / E. C. Loep / geb. Smith / geb. te Ambarawa 9-3-1840 / overl. te Pwr. 27-1-1902 / R. I. P.

148. Hier rust / Ph. F. Walter / geb. 12 Dec. 1828 / overl. 15 Nov. 1901.

149. Hier rust / onze geliefde vader / Piet de Ruiter / geboren in Afrika / overleden 4 September / 1900 / te Poerworedjo. (622)

150. F. W. C. Buff / overleden 1 Mei / 1846.

(Friederich Wilhelm Christian B. ridder M. W. O. 4e kl., 34 j., geb. Magdalenahaussen in Nassau, 2e luit. Inf., zn. van Friederich Wilhelm Christian B. en Melesina Frederika Stedder).

151. Hier rust / onze geliefde zoon / F. Adriaansz / geb. 22 October 1924 / overl. 24 April 1925.

152. W. D. Pielat / geboren den 19e en / overleden den 25e Mei / 1849.

(William Diderik P., + Kedong Kebo, was aldaar geb. en zn. van William Constantijn P. en Wilhelmina Elisabeth Damwijk, 36 jaar en geb. te Soerabaja).

153. Hier rust / Wilhelmina Elisabeth Damwijk / echtgenoote / van W. C. Pielat / overleden den 17 April / 1850.

(Vgl. no. 152).

Vak IIIA.

154. Hier rust / onze kleine / lieveling / Anna Düren / geb. 22 April 1899 / overl. 18 Febr. 1900 / te Poerworedjo / R. I. P. (522)

155. Hier rust / onze geliefde moeder / Ch. Beelt / geb. 27 Febr. 1882 / overl. 18 Sept. 1932.

156. Hier rust / mijn geliefde echtgenoot / vader en grootvader / G. Land / geb. 23 November 1842 / in Elmina - Afrika / overl. 16 Juli 1899 / te Poerworedjo / R. I. P. (507)

157. Rustplaats / van / W. S. Simon.

158. Hier rust / het stoffelijk overschot / van / J. Otté.

159. Hier rust / A. Reynhout / overl. 29-7-1916.

160. Hier rust / A. J. Reynhout / overl. 19-9-1916.

161. Hier rust / C. J. Couzijn /- Reynhout / overl. 27 Aug. 1922.

162. Hier rust / Jacob Reynhout / geb. te Goes / op den 23ste Jan. 1823 / en / overleden te Poerworedjo / op den 6de April 1899. (499)

163. Hier rust / J. van der Moore / in leven 2e luitenant / bij het 4e bataillon / Infanterie / overleden te Kedong Kebo / op den 11e September 1838 / in den ouderdom van 25 jaren.

164. Hier rust / E. Durand. (686)

165. Hier rust / Hendrik Nicolaas / Von Haack / geb. $18\frac{27}{1}46$ / overl. $18\frac{15}{10}97$ / R. I. P. / Zijne kinderen.

166. Johannes Oertle / overleden / den 27 September 1898 / in den ouderdom / van 45 jaar / R. I. P. (483)

167. Hier rust zacht / Rudolph Preis / 1853 - 1897 / diep betreurd door / zijne dochter / Johanna. (454)

168. J. L. J. Spreutels / geb. D. 6 Decb. 1838 / overl. D. 15 Janua 1841.

(Jeannette Louise Josephine S., geb. Kedong Kebo (Bagelen) dr. van Jean Baptiste S. en de Christenvrouw Johanna Jacomy, ongehuwd oud 24 jaar, geb. Solo).

169. Hier rust in vrede / Hendrik Bender / Stout / geb. 6-8-1830 / overl. 30-3-1895. (411)

170. Hier rust / ons geliefde kind / Johannes van Harling / geb. 17-10-1932 / overl. 14-7-1933.

171. Hier rust / J. H. Hummelgens / overl. 31 Maart 1840 / R. I. P.

172. Hier rust / onze geliefde vader / H. L. van der Veen (289)

173. Hier rust / A. D. Meulenhoff / 25/3 1931 - 2/12 1933. (305)

174. Hier rust / onze geliefde vader / A. Meulenhoff. (290)

Vak IIB.

175. Vrouwe / M. S. G. van Snitsevorg / geliefde echtgenoote / van / C. F. J. Kern / kapitein der Infanterie / ridder der M. W. O. 4e kl. / 1854.

176. C. H. C. Dumont / 27sten Sept. 1873.

(Charles Henri Corneille D., geb. Middelburg, 38 j., kap. Inf. te Kedong Kebo, zn. van Johannes Carolus D. en Catharina Johanna van den Bergh, man van Sophia Johanna Kindt, 25 jaar).

177. F. W. Doeve / 19-11-1915.

(Frederik Willem D., geb. Magelang 83 jaar, gep. klerk Waterstaat, wedr. van Johanna Carolina Saoné, zn. van Petrus Bernardus D. en Inl. vrouw Namie).

178. Hier rust / onze kameraad / Bartholomeus Hendrikus / Johannes Leygrave / geb. den 29-11-1908 te Arnhem / in de uitoefening van zijn dienst / overl. 19 Januari 1931 / Uwe kameraden.

179. Hier rust / onze geliefde vader / grootvader en oom / G. de Veer / geb. 19 Juli 1866 / te Djokjakarta / overl. 21 Mei 1934 / te Poerworedjo / R. I. P. (362)

180. Hier rust / Camil Hendrik / gep. adj. onderoff. / geniewerkman / geb. 4 October 1865 / te Eede-Zeeland / overl. 30 Mei 1935 / te Poerworedjo / R. I. P. (401)

181. + / Hier rust / mijn geliefde echtgenoot / H. F. C. Pfundt / geb. 19 April 1870 / te Berlijn - Deutschland / overl. 8 Augustus 1935 / te Poerworedjo / Het eeuwig licht / verlichte hem.

182. Hier rust / C. Artz / geboren in Afrika / overl. 18-5-1925 / R. I. P. (101)

183. Hillegonda Martens / geb. 25-3-'27 / overl. 1-7-'28 / Rust zacht lieveling.

184. Hier rust / mijn innig geliefde vrouw / Johanna Eekhout / geb. Tinangon / geb. 12-12-1899 te Ambarawa / overl. 11-9-1928 te Poerworedjo / Rust in vrede lief Miesje. (184)

185. Hier rust / Eddy / (238)

186. Hier rust / ons geliefde kind / Dora de Wijs / geb. 9-7-1931 - ov. 10-10-1931.

187. Hier rust / onze lieveling / Theresia Martha Cato Thoral / geb. 3-5-'25 / overl. 18-6-'28 / te Poerworedjo. (177)

188. Hier rust / Mevr. S. Juta / overleden 23-10-'27 / R. I. P.

(Zij was de Inl. vr. Saïrah, circa 46 jaar, dr. van Madsalim en Bok Madsalim alias Sanis en hv. Willem Juta; haar zoon Burchard Anton Eduard Juta, opz. Werkpl. S.S. en haar schoonzoon Nicolaas Krythée 33 j., commies S.S. te Djokjakarta).

189. Hier rust / onze geliefde vader / Johan Josephus Veekman / geboren 8 Januari 1827 / overleden 13 November 1875.

(Hij is geb. Haarlem, gep. adj. onderoff. N. I. L.).

190. Hier rust / het stoffelijk overschot / van / J. L. Confijn / geb. 27 Juli 1840 / overl. 23 September 1897 / van / H. H. Confijn.

191. Hier rust / onze lieve vader / Alexander Dijkman / geboren te / Delft / den 14en April 1868 / overleden te / Poerworedjo / den 4en Mei 1927 / Zijne kameraden.

(Hij was gep. sergeant-majoor-geniewerkman, ongeh., zn. van Sander D. en hv. Anna Catharina Elisabeth Radius).

192. Hier rust / onze lieve kleine / Constantijn / Augustinus / Stap / geb. 17 Jan. / overl. 26 Maart 1926 / Rust zacht.

193. Hier rust / mijn geliefde echtgenoote / Jisque Alida Elisabeth / v. d. Veen / geboren 23-2-'01 te Rotterdam / overleden 8-8-'22 te Poerworedjo / Rust in vrede. (985)

194. Hier rust / C. v. d. Ent sergt. 1e kl. / geb. 28 Oct. 1896 te Gouda / overl. 9 Maart 1923 / te Poerworedjo.

195. Hier rust / onze kleine lieveling / Gerrit Hendrik / van der Mey / geboren te Petaroekan 17 Mei 1921 / overleden te Premboen 9 April 1923.

196. Hier rust / onze lieveling / Klaas Venema / geb. te Leeuwarden / den 20 October 1914 / overl. 15 Augustus 1923 / Rust is vrede.

197. Hier rust / onze kleine lieveling / Marie Wilhelmina / Van Rest / 20-1-1924.

198. Rust zacht / Zus / Chr. J. Erkelens - Beck / geb. 18-2-1889 / overl. 19-8-1924 / te Poerworedjo.

199. Rust zacht / lieveling / C. H. van Rosmalen / geb. 19-8-1924 / overl. 13-12-1924 / te Poerworedjo. (78)

200. Hier rust / onze geliefde vader / en grootvader / K. Augenstein / geb. 9 October 1870 / te Soerabaia / overl. 30 December 1924 / R. I. P. (83)

201. Hier rust / Wilhelm Kasper Och / geb. 19-2-1876 / overl. 21-4-1921. (931)

202. Hier rust / echtgenoote / Luca Voigt / geb. 15-6-1893 Mgl. / overl. 14-7-1927 P. W. R. / R. I. P.

(Mgl. = Magelang; P. W. R. = Poerworedjo).

203. Hier rust / Jan Jacobus / van den Berg.

204. Hier rust / Jhr. J. F. Goldman / geb. 25 Juli 1833 / overl. 23 Februari 1888. (208)

(Vgl. Ned. Adelsb. 1933 bl. 81 sub IIIter; hij was geh. met de sub no. 19 genoemde Mevr. Goldman, geb. Hoo Tjin Ta).

205. Ter nagedachtenis / aan / Maria Petronella Wilhelmina / Henrichs / weduwe van / Johannes Josephus / van den Biesen / geboren tot Amsterdam / 22 Mei 1806 / overleden tot Poerworedjo / 7 January 1877 / J. A. J. van den Biesen / L. C. A. Vongers - van den Biesen / M. C. A. van den Biesen.

206. Ter nagedachtenis / aan / Jhr. Johannes Hendrik Willem Otto / Adolf van den Bosch / geboren te Poerworedjo 21 Febr. 1872 / overleden 10 November 1875 / R. I. P.

(Vgl. Ned. Adelsb. 1936 bl. 237 sub IIIbis).

207. Hier rust / E. J. J. Schnidler / geb. 6 December 1870 / overl. 8 September 1921 / R. I. P.

208. Hier rust / Ch. Milot / geb. 18 Mei 1850 / overl. 25 October 1921.

209. Hier rust / mijn geliefde broer / Willem Geuvel / geb. te Wonosobo / overl. 8 Mei 1922 / te Poerworedjo / in den ouderdom van 44 jaren / R. I. P. (978)

210. Hier rust / onze lieveling / Hendrik Muller / geb. 22 Juli 1921 / overl. 28 Mei 1922.

211. Rust zacht / Zus / J. E. Renaud / Beck / geb. 27-3-1887 / overl. 11-10-1909 / te Poerworedjo. (688)

212. Rust zacht / lieveling / J. A. van Rosmalen / geb. 27-12-1917 / overl. 18-2-1918 / te Poerworedjo. (814)

213. Rust zacht / vader / J. F. D. Beck / geb. 24-2-1834 / overl. 27-7-1904 / te Poerworedjo.

214. Rust zacht / moeder / Wed. Beck / overl. 16 Juli 1930 / te Poerworedjo / in ouderd. van 77 jaar. (240)

215. Hier rust / J. J. C. Stoffer / gepens. adj. onderoffic. opnemer / geb. 3-8-1852 / overl. 26-6-1920. (898)

216. Hier rust in vrede / Frederik Hendrik / Stout / geb. 28-2-1853 / overl. 22-7-1919. (862)

217. Hier rust / onze geliefde zoon en broeder / Frans Carel Stout / overl. den 21 Augustus 1907 / te Poerworedjo / Rust in vrede. (667)

218. Hier rust / ons / doodgeboren kindje / Familie F. P. Hagenbeek. (747)

219. Hier rust / onze zoon en broeder / William Lodewijk Weintré / geb. te Modjokerto / 7-2-1875 / overl. te Poerworedjo / 6-2-1909.

220. L. W. H. Scheiner / geb. Bromberg / 25 October 1842 / overl. Poerworedjo / 27 October 1908 / Rust in vrede.

221. R. I. P. / Hier rust / Anneke / v. Rossum / geb. Tegal 1922 / overl. 11 Oct. / 1934. (380)

222. Hier rust / mijn geliefde / echtgenoot en vader / A. van Wessem / geb. te Utrecht 4-12-1886 / overl. te Poerworedjo 30-11-1935 / Rust in vrede. (410)

223. Hier rust / Maria Studer / geb. te Sendangsarie 1892 / overl. te Poerworedjo 5-11-1935 / Rust zacht.

224. Hier rust / Alardus Huizinga / geb. 23 Maart 1870 / overl. 2 Feb. 1912 / R. I. P.

225. Hier rust / zacht en kalm / onze geliefde vader / Johan Hendrik Antoni / geboren den 17en Februari 1852 / overleden den 19en April 1912 / Zijne dankbare kinderen. (720)

226. Hier rust / in vrede / R. A. Dumas / geboren / ddo. 16 Juli 1902 / overl. 25 Juli 1932 / te Poerworedjo.

227. Sergeant-majoor / J. Dennemeyer / 1857 - 1883 / Zijne kameraden. (114)

Vak IIIB.

228. Hier rust / J. Dumas / geb. 18$\frac{13}{6}$10 / overl. 18$\frac{21}{6}$56 / R. I. P.

229. A. M. D. Myr / oud 80 jaar.

230. Hier rust / L. P. F. Mafficioli / Del Castelletto / geb. 13-11-1836 / overl. 2-2-1921 / R. I. P.

231. Hier rust / R. Mafficioli / geb. 1 Juni 1873 / te Pasoeroean / overl. 8 October / 1909.

232. C. A. Dumas / geb. 28 Octob. 1830 / overl. 7 Mei 1850.
(Carel Adolf D. ambtenaar).

233. Hier rust / Mevr. de Wed. C. F. Wedding- / Dumas / geb. te Poerworedjo / 17 April 1844 / overleden 5 Maart 1918 / Rust zacht.

(Cato Frederika D.).

234. C. G. Berkholst- / Dumas / 1877-1901 / Rust in vrede.

235. Hier rust / onze lieve moeder / Hendrika Paules / Hemzes / geb. den 17 Mei 1866 / en overl. den 23 Jan. 1923 / te Poerworedjo.

236. Hier rust / onze lieve vader / Pieter Paules / geb. 25 September 1866 / overl. 25 Maart 1920 / te Poerworedjo.

237. Johan David / Claasz / oud 52 jaren / overleden den 24 Mei 1839.

238. Gijsbertus Jan Hendrik / Bruynis / geboren den 10e Mei 1852 / overleden den 9de Juny 1855.

239. Hier rust / Eugène Durant / geb. 20-10-1838 / overl. 22-11-1908 / R. I. P.

240. + / Hier rust Gijsb. Meinesz / geb. te Heerenveen / overl. 21 Juli 1918 / oud 44 jaar.

(Hij was gegag. korporaal te Koetoardjo, zn. van Mr. Jelle Annes M. en Anna Klasina van Voss).

241. Hier rust / A. C. Roode / geb. Couzijn.

242. Hier rust / onze lieveling / Maximiliaan Couzijn / geb. 17-9-1918 / overl. 27-8-1920.

243. Hier rust / mijn geliefde echtgenoot / Jac. Couzijn / geb. te Poer° 18-5-1881 / overl. te Poer° 5-11-1918.

(Jacobus C. commies S.S., zn. van Jan C. en Johanna Catharina Hals en man van Susanna Mathilde Reynhout).

244. Hier + rust / no. 262 J a n C o u z ij n $\frac{\text{geb. 29-3-'89}}{\text{overl. 8-9-'89.}}$ / no. 632 J o h. C. C o u z ij n / geb. H a l s / $\frac{\text{geb. 5-4-'35}}{\text{overl. 5-10-'04.}}$ / no. 213 H. F. J. R o o d e / $\frac{\text{14-11-'30}}{\text{24-6-'88.}}$

(H e n r i F r e d e r i k J o s e p h R o o d e).

245. Hier rust / onze geliefde moeder / H. L. v a n d e r V e e n. (41)

246. Hier rust / mijn lieveling / H. S. v a n R o y e n / geb. 4 Mei 1915 / overl. 13 April 1916 / R. I. P.

247. Hier rust / mijn innig geliefde / M a r i a O l i v i e r / geb. te Poerworedjo den 13e Mei 1882 / overl. den 21e September 1906 / diep betreurd door / J. B. J a n a.

248. Hier rust / H. L a n g r a s / geb. 6 Juni 1855 / overl. 13 Maart / 1907.

249. Hier rust / J o h a n n e s R i e b o / overl. 4-5-1907 / te Poerworedjo.

250. Hier rust / A l e x a n d e r W i l l e m / C o n s t a n t ij n F l o h r / geb. te Salatiga 4 Febr. 1828 / overl. te Poerworedjo 13 Sept. 1913.

251. Hier rust / L o u i s e J o s e p h i n e F l o h r / 6-2-'27 / Slaap zacht lieve moeder.

252. Hier rust in vrede / zacht en kalm onze geliefde / vader en grootvader / F. F. F l o h r / geb. 12 Dec. 1858 / overl. 7 Sept. 1925.

253. Ter nagedachtenis / aan / H. C o r v e r / overleden den 11 December 1857 / door zijne vrienden.

254. Hier rust / P. D. G r i e v e / geb. 9-1-1845 / overl. 23-6-1905.

255. Hier rust / J. C. Z i m m e r m a n / geb. 20 Augustus 1853 / overl. 15 December 1910 / R. I. P.

256. Hier rust / S. E. Kreleger / geb. 27-5-1903 / overl. 15-2-1904.

De vorengenoemde 256 grafschriften waren te lezen in Maart 1936; in 1923 waren er ook nog de volgende:

257. Pieter Hermanides / 28 Mei / 1885.

258. L. M. E. Bloemhard / geb. 23 July 1854 / overl. 12 January 1855.

(Leonardus Martinus Ernestus B.).

259. M. T. Eckringa / wed. van Hoekstra / geb. 9 October 1844 / ov. 8 September 1886.

(Magdalena Theodora E., geb. Kedong Kebo, wed. Marten Hoekstra, dr. van Herman Johan Regnerus E. en de Inl. vrouw Jumie; vgl. no. 95).

260. P. H. Roodbaard / 1871.

261. De familie Hillebrand.

262. Hier rust / onze geliefde vader / D. Boer / geb. te Oud-Beierland 25 Oct. 1871 / overl. 29 Dec. 1920 / P. W. R.

263. Hier rust / mijn geliefde zoon / J. C. Willems / geboren 18 Mei 1876 / overleden 19 Febr. 1896.

264. Hier rust / onze geliefde vader / F. A. van der Smitte / overl. den 27 September 18. 4.

265. Hier rust / onze geliefde vader / B. A. Couzijn / gep. stafmuzikant 1e kl. / geboren 9 April 1858 / te Ambarawa / overleden 29 Juni 1910 / te Poerworedjo.

266. Hier rust / Wilhelmus Ph. Couzijn / geboren 1 Maart 1856 / overleden 23 Maart 1904 / in leven adjudant geweermaker.

267. Hendrik Riegen / geboren te Poerworedjo den 30 Augustus '21 / overleden te Poerworedjo den 30 Augustus '21 / Willy Riegen / geboren te Rotterdam den 21 October 1916 / overleden te Poerworedjo den 19 Maart 1922.

Semarang.

(Algemeene Begraafplaats).

Afd. A.

(Vervolg van Deel III bl. 359).

101. Hier rust / onze innig geliefde / echtgenoote en moeder / M. C. Harten / geb. Agerbeek. / Rustplaats / van / J. Agerbeek Sr. / en / familie.

102. Hier rust / onze lieve zuster / M. D. Agerbeek / geb. 10 Januari 1855 / overl. 14 October 1891.

103. Hier rust / Hendrik Jacob / Rupe / overl. 21 Juny 1864 / oud 41 jaar / en / Jacoba Johanna / Carolina Geul / overl. 6 Juni 1879.

104. Hier rust / Coenraad Ravesteyn / kapitein der Infanterie / Ridder der M. W. O. 4e kl. / geboren te Utrecht / 17 November 1822 / overleden / 7 Augustus 1865.

105. Rustplaats / van / Anthonetta Charlotta Stolsz / geboren den 5 April 1857 / overleden den 18 January 1859.

106. Hier rust / te vroeg afgestorven voor zijne gade / kinderen behuwdkinderen en kleinkinderen / de Heer W. S. van Hogezand Sr. / overleden te Samarang / den 7 January 1870 / in den ouderdom van 67 jaren / Hij ruste in vrede.

107. Hier rusten / onze geliefde ouders / Ch. H. A. Meulenaar / en echtgenoote / geboren Capelle.

108. Johanna Margaretha / Mulder / geliefde echtgenoote van / Carel Ditloff / overleden 2 April 1864 / in den ouderdom van / ruim 28 jaren.

Hier rust onze lieve moeder / Celestine Hicks - Van Steenbergen / geb. 22 Maart 1866 / overl. 1 November 1902.

109. Hier rust / Pieter Jan Gerrit / Sem / geboren te Amsterdam / den 25 Maart 1819 / overleden te Samarang / den 21 Mei 1879.

110. Hier rust / Sara Elisabeth / Somermeyer - Van Dijk / geb. te Utrecht 14 Oct. 1824 / overl. te Semarang 23 Nov. 1893.

111. Familiegraf / van / Houthuysen.

112. Hier rust / Vrouwe Anna Maria / Elisabeth Henriette Rant / geliefde echtgenoote / van / L. P. van der Spil / geboren te Leiden / 17 Maart 1852 / overleden te Tjandi / 2 September 1890.

113. Hier rust / in vrede / mijn innig geliefde echtgenoot / Arie van Berkel / geb. te Vlaardingen den 30en Augustus 1845 / overl. te Plantoengan den 15en December 1898 / R. I. P.

114. Rustplaats / familie / L. Wychgel.

115. Familiegraf / van / Th. G. A. Haberstok / geb. Banda Aé 25-6-1877 / overl. te Semarang 9-9-1929.

116. H. A. J. & C. H. / van der Poel / overleden / 1842.

117. Rustplaats / van de familie / Wensel.

118. Hier rusten / onze geliefde kinderen / P. A. Slokker 26/6 1916 - 2/7 1916 / S. H. Slokker 14/9 1917 - 21/9 1917 / G. Slokker 16/3 1914 - 16/9 1918 / Slaap zacht lievelingen / Uw geliefde ouders.

119. Hier rust / A. G. Veltman / geb. 25 Maart 1833 / overl. 3 February 1880.

120. + / Hier rust / onze dierbare vader / Gerrit Harms / geboren te Groningen / den 28 Januari 1813 / overleden den 10 Februari 1880.

121. Rustplaats / van / D. Rohart / geb. 3-1-1849 / overl. 29-9-1893.

122. Niets.

123. Hier rust mijn geliefde echtgenoot / M. L. Bonset / gepens. majoor der mil. administr. / geb. te Amsterdam den 8 Febr. 1796 / overl. te Semarang den 29 Oct. 1844 / A. H. E. Juch. / Hier rust / Theodora Bertha / overl. 18 Mei '65 / en / Christine Elisabeth / Bonset / overl. 24 Oct. '68.

124. Laatste rustplaats van / Maria Antoinetta Varkevisser / echtgenoot van / Willem Karel Frans / Valk Palm / geboren 31 Maart 1839 / overleden 19 April 1864 / en Elise Beest Holle / geboren 6 Mei 1859 / overleden 24 April 1861. / F. H.

125. Rustplaats / van / Wilhelmina Palm / weduwe / Abraham van Lugtenburg / geboren den 17 April 1775 / overleden den 18 September / 1853.

126. Vrouwe / C. S. van Olden / geb. Anthonissen / overl. den 10 July 1844.

(Zie over Cornelia Silviana A. Ned. Patr. 1921/2 bl. 91 sub 7).

127. Niets.

128. Hier rust / G. W. van Bemmel / geb. 8 Mei 1857 / overl. 27 Maart / 1897.

129. J. Haverkamp / Reysenbach / 1 April 1885.

130. Familiegraf / van / J. W. Hunt.

131. Aan / mijne geliefde / Stance / C. A. Doeve. Constantina Fredrika / Doeve / geb. Nettekoven / 18 8/V 55 - 18 11/I 92 / Hier rust / C. A. Doeve / geb. 2 April 1854 / overl. 11 Januari 1909.

132. Rustplaats / van de familie / Lasinet.

133. Hier rust / Johanna Petronella Antoinetta / Van Waveren Pancras Clifford / geboren 13 Juny 1830 / overleden 30 Mei 1841.

Nog teekende ik op: H. A. Termytelen, wedr. van Ch. F. Vethake, huwde Londen 29 Sept. 1900 Aline Marie Henriette Oetgens van W. P. Clifford; te Ambarawa ondertr. 1 Sept. 1895 en huwde 17 Sept. 1895 P. C. J. J. Jelema en J. W. F. Oetgens van W. P. Clifford.

134. Niets.

135. Hier rust / onze geliefde echtgenoot / vader en behuwdvader / H. W. van Hogezand / geb. te Amsterdam 4 Mei 1841 / overl. te Semarang 15 Juli 1895. / Hier rust / W. H. A. van Hogezand / geb. 17 Augustus 1868 / overl. 18 Juni 1900.

136. Familiegraf / van / C. Mischke / en E. L. Doelitzsch. / Hier rusten / B. A. March-Doelitzsch / overleden 11 Nov. 1896 / en / W. H. March / overleden 24 Jan. 1920.

137. Hier rust / Mevr. M. L. Stoltman / geb. Coenraad / overl. 24-4-1927.

138. Hier rust de Heer / Jacob Amsel / geb. 24 Januari 1834 / overl. 22 September 1875 / tusschen zijn twee kinderen / Alexander geb. 22 Mei / overl. 16 Augustus 1875 / Elisabeth geb. 15 Februari 1874 / overl. 28 Augustus 1875 / H. A. R. I. V.

139. Tjark / Gerdes Oosterbeek / geb. 31 July 1863 / overl. 18 July 1864.

140. Hier rusten / Sophia Regina Josephina / van den Broek d'Obrenan / Le Leu / geboren 9 Augustus 1829 / overleden 31 Maart 1893 / Prosper Hippolyte André / van den Broek d'Obrenan / Ridder Legioen van Eer / geboren 8 Mei 1810 / overleden 1 Juni 1893 / Francis Aimé Charles / van den Broek d'Obrenan / Soerabaya 28-12-1851 / Kendal 24-3-1907.

(Vgl. Ned. Patr. 1924 bl. 51).

141. Ter nagedachtenis / van / Jacob van Lennep / geboren den 6 November 1859 / overleden den 31 October 1864.

Hier naast zijn beide zusjes rust
Een knaapje, een ieders vreugde en lust.
God schiep behagen in een kind
Zoo vroeg gerijpt, zoo waard bemind.
Hij zond een Engel van de Dood
Die 't opvoerde in zijn vaderschoot.
Dat denkbeeld troost 't ouderhart.
Toch drukt en knaagt de scheidenssmart.

J. van Lennep.

Ter nagedachtenis / van / Willem van Lennep / geboren den 28 December 1861 / overleden den 10 July 1865.

(Vgl. Ned. Adelsb. 1921 bl. 77).

142. Niets.

143. Rustplaats / van / N. A. Ham / en van de familie / Jansen / Hier rust / ons eerste lieveling / F. R. Jansen / geb. 28-1-1907 / overl. 4-2-1907.

144. Hier rust / Wilhelmina Francina / van der Wilde / Schey / geboren te Batavia / 19 September 1865 / overleden te Samarang / 14 November 1887.

145. H. J. Hiert / Familiegraf / van / F. Hiert.

146. Willemina Cornelia / Ten Zeldam Ganswijk / geb. Boerrigter / oud 27½ jaar / overleden 21 Juny 1857 / De Heer heeft gegeven / De Heer heeft genomen / De naam des Heeren zij geloofd.

147. 148. Niets.

149. Hier rusten / mijn geliefde ouders / Maria Johanna van Gelder / geb. De Groot / overl. 25 Februari 1864 / en / Johannes Lambertus / Van Gelder / overl. 1 December 1885.

150. Familiegraf / Jacob Beer / hospitaal assistent / 4 Augustus 1804 / 27 December 1823.

151. 152. Niets.

153. Familiegraf / J. J. Simons.

154. Alex / Rust zacht geliefd kind / Een spoedig wederzien is / de innigste wensch van je / Moes en Pa. / Rustplaats / van de / familie / D. Simons.

155. Hier rust / Hanna Amsel / geb. en overl. / in het jaar 1869 / H. A. R. I. V.

156. Hier rust de asch / van / den Wel Edele Heer / Dirk van Ossenbruggen / geb. te Rembang den 15e December 1777 / overleden den 16e July 1832.

Hier rust / Mr. J. P. van Ossenbruggen / Ridder N. L. / geb. 16 Augustus 1833 / overl. 9 Februari 1908.

156A. Hier rust / D. H. van Ossenbruggen / geb. 8 Augustus 1840 / overl. 7 September 1907.

156B. Hier rust / Abraham Franciscus Castelijn / geb. te Amsterdam den 20n Feb. 1813 / overl. te Semarang den 24n Oct. 1852 / echtgenoot van / Charlotta Carolina van Ossenbruggen / R. I. P.

Hier rusten Johannes Sineck / geboren den 14 February 1811 / en / overleden 12 Juny 1874 / en zijne echtgenoote / Geertruida Leonora / Van Ossenbruggen / geboren den 25 Januari 1811 / overleden den 27 April 1863.

Hier rusten / P. D. van Ossenbruggen / geboren 18 Februari 1800 / overleden 28 Juli 1849 / en zijne echtgenoote / E. J. Deelken / geboren 16 Augustus 1808 / overleden 22 Januari 1850 / L. H. van Ossenbruggen / geboren 11 Maart 1839 / overleden 9 Maart 1858 / en H. E. Gerlings-Van Ossenbruggen / geboren 6 Mei 1845 / overleden 27 November 1868.

Ter nagedachtenis / van / mijne geliefde echtgenoote / Maria Louisa / Lucardie / geboren 7 Maart 1840 / overleden 1 Juni 1871 / J. P. van Ossenbruggen.

Hier rusten:	geb.	overl.
Ch. C. Castelijn	2-8	1-3
Van Ossenbruggen	1815	1903
A. Castelijn (+)	21-8	22-9
	1845	1847
M. Castelijn,	6-11	21-1
	1842	1860
A. Castelijn	10-9	29-1
	1848	1869
G. van Ossenbruggen	27-8	12-4
	1817	1860
J. Filet	27-6	3-2
	1871	1874
L. Filet	16-4	25-12
	1896	1898
Ter nagedachtenis van:		
G. F. K. Filet	21-3	3-7
	1841	1873
P. L. G. Filet	9-2	29-5
Castelijn	1849	1923

Wed. / G. F. K. Filet / Castelijn.
(+) Abraham Dirk Nicolaas Castelijn).

156. Hier rusten:
onze geliefde vader broer en zusters:

Sineck	geboren	overleden
Pieter Cornelis	13 Juni 1844	10 April 1917
Johan Frederik	20 Mei 1890	12 Oct. 1912
Cornelia	9 Sept. 1879	19 Sept. 1900
Johanna Geertruida		
Cornelia	1 Jan. 1877	30 Mei 1910

en / onze lieve moeder / Johanna Christina / geb. 30 Mei 1861 / overl. 10 Januari 1933.

Hier rusten:	geb.	overl.
J. C. E. van Driem Van Ossenbruggen	11-2 1835	10-6 1913
P. D. E. van Ossenbruggen	—	5-10-1894
C. S. A. van Ossenbruggen Bulman	—	26-3 1911
Mejuffrouw G. Charlotte Van Ossenbruggen	2-8 1836	2-9 1918

(De steenen beschreven sub no. 156, bevinden zich alle onder een groot afdak).

		geb.	overl.
157. Hier rusten /	S. M. Leidelmeyer	16 Decr. 1894	2 Maart 1895
	Ph. J. Leidelmeyer	19 Sept. 1892	6 Janr. 1893

158. Door veler dankbaarheid / gewijd / aan de nagedachtenis / van / Betsy Mathilde Stoll / geb. Timmerman Thijssen / geb. te Malakka / 1 Mei 1821 / en / Daniel Frederik Stoll / geb. te Brielle / 24 Augustus 1809 / beiden overleden te Semarang / 11 Mei 1895.

(Vgl. Mdbl. Ned. Leeuw 1912 bl. 403; hun zoon George verkreeg vergunning zich te noemen en schrijven Stoll Timmerman Thijssen).

159. J. A. H. R. W. Eichholtz / geboren te Samarang / 11 December 1870 / overleden te Semarang / 13 April 1871.

160. Niets.

161. Hier rusten / A. W. Palm / en / M. C. Palm / geb. Abell.

162. Niets.

163. Hier rust / naast haar kind / Jenny Pauline / Louise Scheuer / geb. Bootsgezel / overleden den 7 December 1849 / oud 26 jaren.

164. Hier rust / Willem Anne Justinus / Theodoor van Lelyveld / geboren 1 January 1828 / overleden 25 September 1870.

165. Niets.

166. Familiegraf / van / Mr. L. Kloprogge.

167. F. C. van den Bos-Theuvenet / geboren 21 November 1849 / overleden 5 October 1897 / W. van den Bos / geboren 28 Juli 1839 / overleden 23 November 1919.

168. Hier rusten / Cornelis Abe Gerbens / van der Werff / geb. 23 Aug. 1873 / overl. 26 Jan. 1893 / Annie Steevensz / geb. 22 Jan. 1914 / overl. 29 Dec. 1914 / en / Melle van der Werff / geb. 23 Juli 1881 / overl. 10 Nov. 1929.

169. E. H. Bijleveld / gebn. 25 Octr. 1867 / overln. 24 Juny 1868.

(Eduard Hendrik B. + Oenarang).

Alida Elisabeth / Catharina Bijleveld / geboren 19 Mei 1856 / overleden 15 Mei 1857.

(Ned. Patr. 1919 bl. 48/49).

170. Niets.

171. Rustplaats / van de / familie / M. van der Eyk / In memoriam / Martinus van der Eyck / geb. te Naaldwijk / 20 Febr. 1823 / gest. te Semarang / 3e Maart 1891 / koster der Prot. Gemeente / 1872 - 1891 / De Kerkeraad.

172. + / Hier rusten / Elogio Gonzales / geboren te Malaga in Spanje / den 11 Maart 1800 / overleden den 11 Augustus 1856 / en / Joseph Emanuel Eloy Gonzales / geboren den 7 October 1860 / overleden den 19 Augustus 1864 / te Semarang.

173. Hier rust in vrede / onze lieveling / Leonie de Haan / geb. 14 Juni / overl. 8 September } 1892.

Alphonse de Haan / geboren / overleden } den 18 Mei 1893.

174. Rustplaats / van de familie / Floris.

175. Franciscus Henricus / Smulders / geboren den 15 April 1836 / overleden den 9 November 1858.

176. Mr. A. G. M. Smulders / in leven president van den Raad van Justitie / te Semarang / geboren te Soerabaya 1819 / overleden te Samarang 1856 / en zijne echtgenoote / M. M. Smulders / geb. Jonkvr. Van Lawick van Pabst / geboren te Rembang 1824 / overleden te Samarang 1870.

177. 178. Niets.

179. Familiegraf / van / C. van der Werff.

180. Familiegraf / van / Van Ruyven / en / H. Padtberg. / Hier rust / Bartha Hermina / Van Ruyven / geboren 12 Mei 1876 / overleden 7 April 1878.

181. Rustplaats / van de families / Doeve en Ipsen. Hier rust / Frederik Alexander Doeve / geb. 22-5-1888 / overl. 24-5-1911 / Hier rust / Cornelia Henrietta Doeve / overleden den 30 Mei 1859 / in den ouderdom van 36 jaren / Hier rust / Carolina Angenetha / Doeve / geliefde echtgenoote van / George Willem Lucardie / overleden den 21 Juny 1865.

182. Rustplaats / van de familie Ipsen.

183. William Fredrick / Ingram / geboren 14 Februari 1880 / overleden 25 November 1893.

184. Jacoba Wilhelmina / Frederika van Rijck / geb. Doornik / geb. 13 Mei 1830 / overleden 8 September 1896 / R. I. P.

185. Hier rust / Maria Louisa Antoinette Weintré / echtgenoot van / Willem Carel Filet / geboren den 14 April 1822 en / overleden den 21 September 1844 / met hare twee kinderen.

186. Rustplaats / van / Abraham Wardenaar / in leven Algem. Pakhuismeester / geb. 17 Augustus 1792 / overl. 18 April 1841 / en deszelfs weduwe / Anna Christina Wardenaar / geboren Fisser / geb. 11 October 1801 / overl. 13 April 1864.

187. Familie / Clignett.

188. Hier rust / Lambertus.

189. Familiegraf / van / J. Ehrencron.

	geb.	overl.
190. J. Th. Reifert		25-5 1880
A. J. Sandbergen	16-1 1853	25-3 1892
H. Ph. Reifert	24-12 1849	21-10 1908

191. Hier rust / Adriana James / geb. Simoningka / geb. 29 Juni 1845 / overl. 12 Juni 1897.

192. Ter nagedachtenis / aan / Carel Joseph Napoleon / Zimmermann / en zoon / Victor Werner / J. C. Zimmermann / Fredriks.

193. A. H. Lucardie / Kruseman / geb. 29-1-1835 overl. 24-7-1885 / G. R. Lucardie / geb. 20-11-1831 / overl. 2-3-1887.

194. Familiegraf / van / M. Barkey.

195. Hier rust / ons geliefd kind / Sophia Salomons / R. I. P.

Familiegraf / van / W. R. Guldenaar / en / W. H. Coolen.

196. Rustplaats / van / B. D. Badenbroek / en / familie.

197. Niets.

198. Hier rust / Onze jongste lieveling / Nelly / van Dam.

199. Familiegraf / J. C. Wegter.

200. Familiegraf / van / J. C. R. von Bannisseht.

201. Hier rust / de familie / W. C. Ross / R. I. P.

202. 204. Niets.

203. A. E. de Haas / wed. van Ph. Zweerts geb. Ambon 21-4-1859 / overl. Semarang 24-5-1933.

205. Hier rusten / Bernarda Louisa Johanna Lebert / geb. 21 Sept. 1885 overl. 24 Octb. 1891 / Wilhelmina Catherine van Ouwerkerk-Lebert / geb. 9 Dec. 1876 overl. 6 Dec. 1902 / Willem Johan Christiaan van Ouwerkerk / geb. 27 Maart 1905 overl. 9 Sept. 1905 / Henri Louis van Ouwerkerk / geb. 14 Febr. 1915 overl. 13 Juni 1915 / Johannes Christiaan Lebert / geb. 10 Oct. 1831 overl. 3 Febr. 1920. / Wilhelmine Catherine Lebert-Berkhout / geb. 25 Mei 1852 overl. 9 Oct. 1933 / Rust allen zacht.

206. J. B. A. Brumsteede / gepens. kapt^{n} der Infanterie / oud ... jaren / overl. 1 Maart 1880.

207. Hier rust in vrede / mijn geliefde echtgenoot / R. J. van Lier / geb. te Amsterdam 17 Augs. 1839 / overl. te Semarang 27 Octb. 1891.

208. Hier rusten
onze geliefde afgestorvenen

	Geb.	Overl.
B. Ch. Lammerding	16-4 1832	5-3 1880
G. J. R. Gosenson	3-6 1864	10-4 1895
A. Lammerding geboren Riggs	24-1 1847	30-7 1921

209. Rustplaats / van / mijn geliefde echtgenoot / den Heer H. de Boer / in leven gezagvoerder / van het Nederl. Schip / Jupiter / geboren 23 Sept. 1840 / overl. 17 Juni 1880.

210. W. E. F. J. A. Thooft / geboren / 27 Februari 1831 / overleden / 10 Juli 1880.

211. Hier rust / T. W. Tanalepy / geb. 16-8-17 / overl. 16-8-18.

(Bedoeld is 1917 en 1918).

212. Hier rust / C. F. Ph. Miolée / geb. te Vlissingen / den 12den Augst. 1861 / overleden te Samg 20 Juny 1881.

213. Hier rust / mijn innig geliefde dochter / Helena Maria Deutz.

214. Niets.

215. Franz Volland / gest. 17 Oktober 1922 / zu / Semarang / gewidmet von seinen Freunden / Ruhe sanft.

216. Familiegraf / van / H. van Tinteren.

217. Familiegraf / Dey-Van Daalen / Henricus Josephus Dey / geb. te Semarang 13 Januari 1862 / overl. te Semarang 8 November 1897 / Oscar van Daalen / geb. te Semarang 13 April 1903 / overl. te Semarang 31 October 1915 / Henri Felix van Daalen / geb. te Padang 7 October 1871 / overl. te Semarang 20 Juni 1918 / Johan Hendrik Dey / geb. te Semarang 24 Juli 1886 / overl. te Semarang 11 Juni 1935.

218. 220. Niets.

219. Rogiertje / Verbeek / geb. 12-11-'93 / overl. 12-12-'97.

221. Rustplaats / van / Samuel Eduard Antonie / Jorissen.

222. Ter nagedachtenis / van / A. C. Kok / Brandel 13/11 1822 - 5/9 1885 / W. P. Kok 13/2-1821 - 3/2 1893 / W. P. Kok 23/12 1849 - 31/3 1902.

223. Niets.

224. Maria Rosewina Lemmens / + wed. Th. W. Domingoe / geboren / te Makasser den 21 July 1826 / overleden den 6 July 1862.

225. Familiegraf / van / W. Ch. Aveling / Rust zacht lieve dooden.

226. 228. Niets.

227. Rustplaats / van / onzen dierbaren vader / H. B. Knaap / R. I. P. / Zijne kinderen.

229. Rustplaats / van de familie / Van Ingen.

230. Familiegraf / J. C. Samuelsz / Hier rust / in vrede / J. C. Samuelsz / en / familie.

231. Familiegraf / van / J. A. Neys / Hier rust / mijn innig geliefde vrouw / onze dierbare moeder / en grootmoeder / Louise Neys / geb. Van Ophuysen / geb. 19 April 1843 / overl. 8 Augs. 1893 / Lief moedertje rust zacht / en / onze beste vader / J. A. Neys / gep. assistent Resident / geb. 4 November 1836 / overl. 2 Augustus 1926.

(Zij + Salatiga, was geb. Moko Moko (Benkoelen) en dr. van Joannes Adrianus van O. en de Inl. vrouw Nangamin).

232. 234. 235. Niets.

233. Rustplaats / van / Johanna Catharina Stolsz / weduwe van D. A. Simons / geb. den 19n September 1803 / overl. den 11n November 1856 / en / Carolina Fredrika Stolsz / echtgenoot van P. R. Marcks / geb. den 9en Juny 1832 / overl. den 30en April 1858.

236. Hier rust / Mevr. Masé / geb. Sem / geb. 12 Maart 1865 / overl. 11 Juni 1891 / betreurd door Moeder / broers en zusters.

237. Jan Pieter Lens / geboren / te Samarang 5 October 1858 / overleden 9 Augustus 1861.

238. 239. 241. Niets.

240. Hier rust / onze geliefde grootmoeder / Vrouwe P. A. Lorch / geb. Tulleken / geboren 14 Februari 1792 / overleden 17 Juni 1877.

242. Hier rust / de familie / van A. F. van der Geugten / Theodoor Frederik / De Ruyter / geb. den 7 Maart en / overl. den 12 Maart 1859 / Theodoor Engelina / De Ruyter / geb. den 4 April 1855 / overl. den 6 Augustus 1867 / Hier rust / de Heer H. Goedhart / en familie.

243. Julie Vossen. / Johan Martin / geb. den 11 December 1852 / overl. den 12 July 1858 / zoon van / J. M. Esche.

244. Rustplaats / van de familie / Sack.

245. Ter nagedachtenis / van / onze dierbare moeder / L. van den Heuvel / W. F. Ch. L. Jansen / E. Sack.

246. Ter nagedachtenis / van onze eersten zoon / Johannes Cornelis Gregoris / Markar Soekias / geboren te ...... / den 23 Augustus 1844 / overleden den 18 October 1854.

247. Ter gedachtenis / aan ons geliefd / eenig kind / Hier rust / Dorothea Anna Maria / Bakx / * 3 December 1875 / + 15 October 1888. / Mijn lieve pleegmoeder / A. H. Bakx / geb. van der Geugten / geb. 15-5-1839 / overl. 22-7-1926.

248. Rustplaats / van de / familie / Van Gilse.

249. Hier rusten / Anetha en Theodorus / De Grave / geb. 10-11-1887 geb. 16-2-1884 / overl. 25-9-1888 overl. 26-9-1888 / en hunne moeder / Geertruida Laurien Edeling / echtg. van J. E. de Grave / geb. 13-4-1860 overl. 30-6-1899.

250. Familiegraf / van / N. Weyzig.

251. Johanna Geziena Josephina / Pompe van Meerdervoort / geboren Schuyt / 20 July 1853 - 29 January 1877.

252. Hier rust / de familie / A. Beekhuyzen / en / H. Th. te Mechelen.

253. 254. 255. Niets.

256. Familiegraf / van / Willem Frederik / Vodegel.

257. Familiegraf / van / Jan Hendrik / Vodegel.

258. Hier rust / het stoffelijk overschot van / mijne geliefde echtgenoote / Anna Francina Intveld / geboren 28 October 1836 en / overleden 10 Augustus 1865 / benevens ons dochtertje / Helen Louisa / geboren 20 July 1864 en / overleden 21 Augustus 1865 / P. G. Neeb / off. van Geznd 1e kl.

259. Sacred / to the memory / of Jane Young Smail / aged 28 years / beloved wife of / Capt. William Smith / of the British ship / Firth of Clyde / who departed this life / 13th August 1887 / on the passage between / Batavia and Samarang / deeply regretted.

260. Hier rust / Familie L. Coolen / Th. F. Coolen.

261. Familiegraf / van / H. W. N. Roos van Raadshoven / Aan onze lieve ouders / van hunne dierbare kinderen.

262. Hier rust / Louise Benzoni / geboren 19 Augustus 1844 / overleden 21 Februari 1891.

263. Niets.

264. Hier rust / Cornelius Klein / overleden den 29 Maart 1844 / in den ouderdom van 40 jaren.

265. Rustplaats / van de familie / Willem Klein.

266. A. J. Schumm / geb. Wijnstroom / 20 Mei 1888.

267. + / Hier rusten / onze geliefde ouders / Ch. J. Engelman / geb. 30 Juli 1844 overl. 11 Sept. 1888 / en / P. A. Engelman- / Degener / geb. 7 Augt. 1844 overl. 25 Juni 1918 / diep betreurd door hunne / dankbare kinderen. / Hier rust / onze geliefde vader / de Heer A. Ch. P. J. Engelman / geb. 18 Feb. 1873 / overl. 2 Jan. 1934.

268. Hier rusten / Georgine en Otteline / Akker / oud 3 jaren 5 maanden / en / 14 maanden / overl. 23 en 27 September 1888 / en / haren beminden vader / Frederik George Antonie / Akker / oud 55 jaren / overleden den 2en September 1904.

269. Rustplaats / van de familie / Soesman.

270. Rustplaats / van / Louis Rabbattini / geb. te Astinem Piemont Italië den 25 April 1780 / overl. te Samarang den 9 Juli 1837 / en / Jacobus Siedijk / geb. te Isegem den 8 November 1791 / overl. te Samarang den 9 December 1857 / echtgenooten van / Carolina Muller.

271. Laatste rustplaats / van onze lieveling / Francois Theodore / Boerlage / geboren 16 November 1868 / overleden 22 Juny 1872 / Hier rusten / Johan Wilhelm Schusler / overleden den 30 October 1845 / in den ouderdom van 75 jaren / en zijne echtgenoote / Sara van Leeuwen / overleden den 10 July 1844 / in den ouderdom van 77 jaren.

(F. T. Boerlage was de zoon van Theodorus Franciscus B., oud 34 jaar z. b. en van Martha Carolina Catharina Wilhelmina Soekias).

272. Rustplaats / van / W. Meyer / oud hoofdonderwijzer / en / familie.

Hier rust / S. de Bruyn-Meyer / geb. 15 Maart 1838 / gest. 4 Augustus 1913.

		Geb.	Overl.
273.	L. J. Hertel-Abraham	31-10 1852	19-4 1916
	Ch. P. de Ruyter Abraham	29-5 1844	10-5 1918

Hier rust / mijn lief vrouwtje / moeder en grootmoeder / H. J. Thomson / geb. Abraham / geb. 13 Jan. 1851 / overl. 9 Maart 1910.

Rustplaats / van / Bernard Johan Livinus / Abraham / overleden 9 Dec. 1850 / en / onze geliefde ouders / Samuel Abraham / overl. 20 November 1883 / en / Joanna Alida / Pijpaert / overl. 7 November 1883. / Abraham.

274. Familiegraf / van / W. van Bronckhorst.

275. A. C. / 21 Novr. / 1877.

(Hij was Alfred Collings, geb. Rotterdam, 64 jaar, part. onderwijzer te Semarang, zn. van Willem C. en Anna Smits en man van Pieternella Cornelia Hultner).

276. Hier rusten / Anna Catherina / en / Izaak Frederik / Schäfer / + 18 en 26 December / 1864.

277. Rustplaats / van de familie / Meilsma / en / den heer F. R. Toorop / geb. den 28 April / 1835 / overl. den 25 Augustus / 1877.

Hier rust / J. E. van Ossenbruggen / geb. Toorop / geb. 30 April 1842 / overl. 5 Juni 1917.

Hier rusten / onze lieve ouders / L. C. Zwager / Toorop / en / P. Zwager / overl. 18 Dec. 1882 en 27 Juny 1884 / in den ouderdom van 31 en 58 jaren.

278. Hier rust / Henriette Christine / Theodora Bickes / geb. 2 September 1851 / overl. 12 Juli 1868.

279. Hier rust / Maria Celestine / Van Kesteren /
geb. — overl. /
16 Februarie 10 October
1864 1891.

Grafzerk van Hans Helt + 1679, met familie (zie Deel I bl. 80 no. XXXIII). Deze zerk is thans gemetseld in den buitenmuur links van den hoofdingang.

280. Hier rusten / J. F. Lammerding

	Geb.	Overl.
J. F. Lammerding	16-7 1836	25-9 1882
J. F. Lammerding	18-2 1905	27-1 1906
M. Lammerding geb. Riggs	18-7 1841	5-3 1919
L. Ch. Lammerding	16-10 1869	8-1 1923
P. Ch. Lammerding	1-3 1865	31-1 1926

281. Hier rust / Mevrouw de weduwe / Antoinette Razouxlina / Schultz / geb. Pijl / geb. 11-11-1828 / overl. 22-12-1916 / Hier rust / mijn geliefde echtgenoot / Charles Th. Schultz / geb. 8 April 1857 / overl. 5 Decr. 1917.

282. Rustplaats / van de / familie / Doeve / Haas.

(Lieve Willem Doeve, (1806 - 1882), huwde als wedr. van Gerardina Georgina Drognat 2e Semarang 20 Oct. 1869 Christina Louisa Haas, wede. Christiaan Jacobus Vodegel. Zij werden te Batavia begr. en hadden geen kinderen).

283. Hier rust / Ditschijt / en / Familiën / Hier rust/ met hare tweelingen / mijne deugdzame liefderijke gade / Vrouwe / M. C. Robertson / geb. Timmerman / geb. 1 Januari 1859 / geh. 24 November 1876 / overl. 19 September 1889.

284. Niets.

285. Rustplaats / van / O. Drinhuyzen / en / familie.

286. Hier rust / Paulina Knaap / geliefde echtgenoote / van / J. A. Boyer.

287. Hier rust / W. Klatt / in levën gep. kapt. der Inf[ie] / geb. 4-7-1849 / overl. 19-4-1889.

288. Hier rust / Daniel Beisser / geboren / Tehoeng 19 January 1819 / overleden 18 November 1862.

289. Gewijd aan de nagedachtenis / van / Marguerite Weerman / wede. Massé / overleden dén 27 October 1851.

Familiegraf van / J. C. E. Boyer.
Gewijd aan de nagedachtenis / van / J. L. C. Boyer / echtgenoot van / Elisabeth Massé / geboren 24 Juni 1804 / overleden 9 Februari 1876 / R. I. P.

Gewijd aan de nagedachtenis / van / Elisabeth Massé / echtgenoot van C. Boyer / overleden den 1 Maart 1856 / +.

290. Rustplaats / van / Johan Frederik Hardy / geboren 7 December 1856 / overleden 12 September 1860.

291. Familiegraf / van / G. J. Harding.

292. Hier rust / Johanna Gerardina Doeve / weduwe van Joseph Desiré Thiry / geboren den 1 October 1815 / overleden den 20 Augustus 1880 / Hare dankbare kinderen.

(Zij was geb. Semarang, + aldaar, en eerst wede. August Mylius, daarna van D. J. Thiry, geb. Valenciennes in 1804, 2e luit. plaatsel. adjud. te Semarang, en dr. van de Jav. vrouw Latie, erkend door Johannes Bernardus Doeve).

Hier rust / onze lieveling / Henricus Philippus Kuyp / geb. 5 Juni 1879 / overl. 26 Januari 1881.

Hier rust / Constantine Franziska / Clementine Dorothea Bickes - Lange / geboren 18 September 1860 / overleden 4 Maart 1882.

Willem Gerard Henry Christiaan / Bickes / 2-11-1849 - 14-10-1905 / en / Wilhelmina Augusta / Bickes / 30-11-1887 - 27-2-1890 / R. I. P.

(J. G. Doeve, wed. Mylius en Thiry, had na doode van haren 2en man drie dochters nl. 1. Carolina Engelina Doeve, die als 3en man had Hendricus Philippus Kuyp, ouders van voornoemd kind Kuyp; 2. Jeannette Christina Louisa Doeve, erkend door Johan Gerard Lodewijk Bickes en een levenlooze dochter).

293. Hier rust / J. H. v. d. Berg / luit. ter zee / geb. 7/9 1858 / overl. 2/9 1880.

294. 295. Niets.

296. Rustplaats / van / Elisabeth Flohr / Lim / overl. 13-6-1913 / oud 44 jaren / O. V. Flohr / geb. 23-1 overl. 19-4-1897 / F. F. Flohr / geb. 16-2 overl. 15-6-1899 / Robert Stephan / Flohr / geb. 13 April 1858 / overl. 21 December 1919.

297. Hier rust / H. G. W. Weyergang / Werlemann / geb. Amsterdam 10-4-1847 / overl. 21-11-1896.

298. Rustplaats / van / A. L. Bargibant.

299. Hier rust / J. F. Hymans / geboren / Roessing van Iterson / overleden / 12 October 1867.

300. 301. 302. Niets.

303. Hier rusten / onze ouders / B. L. C. Hölscher-Frederiksz / geb. 25-11-'61 overl. 23-12-'17 / en / J. C. Hölscher / geb. 7-10-'54 overl. 23-4-'25.

304. Hier rust / W. H. Kloos / geboren 12 Juli 1893 / overleden 11 Juni 1897.

305. Niets.

306. J. J. P. M. en zijn zusje M. M. W. / Van Oosterzee /

geb. 26-9-1898 overl. te Oenarang 24-6-1900	geb. 23-11-1899 overl. te Salatiga 20-10-1900.

J. J. P. M. van / Oosterzee / geb. 8 Mei / overl. 8 Oct. 1897.

307. 308. 309. 311. 312 tot en met 319. Niets.

310. O. D. de Kock / geb. 26-10-19 / overl. 8-3-21.

320. R. I. P. / onze lieveling / Helena Veelenturf / geb. 13 Juli 1911 / overl. 15 Aug. 1915.

321. Hier onder legt begraven / de familiën van / Willem Degener.

322. C. C. Schultz / overl. 27 Juni 1890 / R. I. P.

323. Hier ligt E. A. / Molly Smit / geb. 17-12-'23 / overl. 7-12-'27.

324. Hier rusten / mijn geliefde echtgenoot / Henri de Vogel / in leven landmeter 1e Klasse / geb. te Amsterdam 19 Augs. 1823 / overl. 25 Augs. 1857 / en mijn geliefde zoon / Charles Willem Henri / geb. 5 Mei 1849 / overl. 10 Aug. 1857 / M. Ihnken.

(Vgl. Ned. Patr. 1924 bl. 364/5).

325. Hier rust / de Weledel Geboren Heer / Willem Dorrepaal / oud 31 jaren / overleden den 17 Mei / 1840. / Georgius Leonardus / Dorrepaal / geboren den 11 Mei 18. . / overleden den 8 Aug. 181. / Willem Dorrepaal / oud 9 maanden / overleden 13 April / 1850.

326. Rustplaats / van de familie / Grueger / en / P. N. Mierop.

327. Rustplaats / van de familie / D. Pijl.

328. Rustplaats / van de familie / James White / en / De Chauvigny de Blot.

329. Hier rust / de moeder / van / Jacobus Manuel.

330. Hier rust / Johan Hendrik Engelbrecht / geb. 15 Juli 1911 / overl. 15 Sept. 1911.

331. Niets.

332. Ter nagedachtenis / aan onze kleine lieveling / Paul Jansz / geb. 22-6-'12 / gest. 20-6-'12.

333. Hier rust / Christina Wilhelmina / Sem-Werner / geb. 12 October 1841 / overl. 31 Januari 1897 / diep betreurd door hare kinderen.
G. Ph. Sem / geg. ond. officier.

334. Hier rust / Maria Pieternella Elisabeth / Crincele Roy / * 14 December 1861 / + 22 September 1886.

335. Rustplaats / van / Jacob Trip / geb. 16 Mei 1816 / overl. 18 November / 1862.

(Hij was geb. Veendam, zn. van Mr. Barend T. en Maria Aletta Louisa van de Lande en zoutverkooppakhuismeester, gehuwd te Dongen 27 Nov. 1858 met Catharina Maria van Kesteren, geb. Geertruidenberg 1 Maart 1839, dr. van Hendrik George van K. en Jeannette Wilhelmina van der Heer; hun zn. is Hendrik George Trip, geb. Batavia 9 April 1860).

336. Niets.

337. Familiegraf / Van den Worm /

	geb.	overl.
Louisa Paulina van den Worm	21-6 1838	5-2 1919
Pauline Gertrude van den Worm geb. De Senerpont Domis	3-9 1848	21-7 1919
Wilhelmina Carolina van den Worm	1-2 1845	1-9 1920

Hier rusten / Maria Elisabeth van den / Worm geboren Deelken / geb. 15 Maart 1810 / overl. 27 Jan. 1883 / Christine Elisabeth van den Worm / geb. 8 Jan. 1827 / overl. 29 Juli 1886 / Barend Carel van den Worm / geb. 9 April 1829 / overl. 30 Juli 1900 / Adolph Harmen van den Worm / geb. 15 Nov. 1841 / overl. 28 Juni 1906 / Johanna Catharina van den Worm / geb. 14-10-1831 / overl. 14-8-1914.

Hier rusten /

	geb.	overl.
Barend van der Worm	5 April 1746	5 Juli 1821
Maria Henrietta van den Worm	9 Nov. 1830	17 April 1851
Johannes van den Worm Bz.	21 Mei 1793	11 April 1866
Johannes Hendrik van den Worm	14 Oct. 1827	13 Jan. 1867
Willem Carel van den Worm	1 Feb. 1845	7 Aug^{s} 1875
Willem Nicolaas van den Worm	28 Mei 1833	16 Dec. 1875

338. Hier rust / het stoffelijke overschot van / George Severing / gepensioneerd Mil. apotheker der 2e kl. / geb. te Batavia den 24 Sept. 1806 / overl. den 8e Augustus 1875 / en zijn zoon / Willem Richard Severing / particulier apotheker / geb. te Samarang den 29e April 1829 / overl. den 1e April 1872 / betreurd door hunne echtgenooten. (338)

Hier rust / E. W. v. Raadshooven / echtgenoote van G. Severing / (338)

Hier rust / L. F. G. Briët / geboren $18\frac{24}{3}39$ Batavia / overleden $19\frac{10}{2}06$ Semarang / R. I. P. (338)

Hier rust / 1e wede. van G. W. de Vos / en later / wed. van R. Dalmeyer / geb. Voll / overl. 1824 / Ter nagedachtenis van De Vos / (338)

339. Rustplaats / van de / familie Heil.

340. Hier rust / Alfred Collings / geb. te Rotterdam 26 Februari 1815 / overl. te Semarang 20 November 1877 / en / zijne echtgenoote / Petronella Cornelia / Collings geb. Hultner / $\frac{\text{geb.}}{\text{overl.}}$ te Semarang $\frac{\text{9 Januari 1807}}{\text{3 April 1895.}}$

341. Niets.

342. Rustplaats / van / C. W. Vodegel / en / familie / J. F. Zimmerman.

343. Hier rusten / John Dixon / hoofdingenieur voor / Spoorwegen en Industrie / overl. 9 Juny 1865 / en / zijne kleindochter / Alexandra Willemina / Maria Overgaauw Pennis / overl. 7 Juny 1865.

Hier rusten / Mary Overgaauw Pennis / geb. Dixon / overl. 3 Maart 1871 / en / haar zoontje / Anthony / overl. 28 February 1867.

344. Hier rust / D. Donkers / resident / van / Rembang.
J. E. Croes / + / 17-2-1903 / Hier rust / Marcus / de zoon van / J. E. Croes.

345. Niets.

346. Familiegraf / van J. L. Swaab / en / F. H. W. von Ranzow.

(Joseph Leon S. huwde Adriana Wilhelmina von R.; hunne dochter Catharina Adriana Swaab huwde 1862 Ferdinand Heinrich Wilhelm graaf Von Ranzow; vgl. Ned. Adelsb. 1934 bl. 370 sub I).

347. Niets.

348. Hier rusten P. H. Beer / gepens. majoor der Infanterie / en familie / Budach.

Hier rust / onze geliefde vader / B. M. Scipio / geb. 24-6-1861 / overl. 21-6-1913.

Hier rust / mijne geliefde echtgenoote / en / onze dierbare / moeder en grootmoeder / Eugenie Amelie / Van Steenbergen / geb. 11-6-1854 / overl. 30-5-1915 / Remi Scipio / kinderen en kleinkinderen.

349. Rustplaats / van de familie / Schultz.
Gewijd aan de nagedachtenis / onzer dierbare moeder / Johanna Charlotta van der Wal / weduwe van wijlen / Johan Casper Muller Kruseman / geboren te Semarang den 10 December 1812 / en aldaar overleden den 18 October 1874 / J. C. G. A. Webb / geboren Muller Kruseman / O. C. E. Muller Kruseman / S. A. Webb.

350. 351. 353. 354. 355. Niets.

352. Hier rusten / J. D. L. Smit / geb. Jacomie / en / J. H. W. Smit.

356. Hier rust / de / familie / Zimmerman.

357. A. C. Smeets / geb. v/d Errelen / geb. Salatiga 1851 / gest. Semarang 1935 / F. R. Schmidgall / geb. v/d Errelen / geb. Djokja 1855 / gest. Semarang 1932 / S. de Bruin Veldkamp / geb. v/d Errelen / geb. Djokja 1859 / gest. Semarang 1922.

358. Hier rust / mijn innig geliefde echtgenoot / Charles Edy van Hengel / in leven gep. 1e luit. Inf[ie] / geb. te Wieringen 13 Mei 1849 / overl. te Semarang 18 Novr. 1909.

359. Rustplaats / van de / familie / C. C. Fredriksz.

360. Hier rusten zacht en kalm / mijn innig geliefde vrouw / J. L. van Loon / Von Bannisseht / geb. 20-1-1892 / overl. 25-4-1915 / en / mijn lieve dochter / Cornelia Charlotte / geb. 25-4-1915 / overl. 8-7-1915.

361. 363. Niets.

362. Fam. Graf / Godschalk.

364. Rustplaats / van de familie / Hepsakker.

365. Hier rust / J. M. Klein / oud 62 jaren / + 17-3-1889.

366. D. M. Brumsteede / geb. Straus / overleden den 6den April 1889.

367. Hier rust / onze lieveling / Alphons Theodoor / 12 Juni 1886 / 20 April 1889 / Ph. M. Leidelmeyer / en echtgenoote.

368. 370. Niets.

369. Hier rust / mijn lieve vriend / Lambertus Ebbinge / geb. 1876 gest. 1899 / Ida.

371. E. Loderichs / geb. Pati 1-12-1868 / gest. Semarang 13-6-1897.

372. Johannes Wilhelmus / Croes / gep. kapitein der Infanterie / overleden 22 Augustus 1890 / en / zijne echtgenoote / Maria Sadjem / overleden 29 Augustus 1890.

373. Niets.

374. Hier rusten / Johanna Stel / geb. 12 November 1863 / overl. 3 October 1880 / en / Johan Karel George Overink / geb. 1 Mei 1883 / overl. 5 Mei 1883.

375. Rustplaats van

	Geb.	Overl.
Leonie Faintuch	2-9 1905	16-4 1906
Ignatia Wilhelmina Thijssen	12-11 1883	29-10 1912
Maria Paulina Faintuch	27-3 1889	22-5 1913

Rust zacht lieve dooden.

Hier rust / Lodewijk Viatofsky Faintuch / in leven / hoofdcommies der 2e Afd. S. J. S. geboren te Siboga 20 Juni 1867 / overleden te Semarang 23 Juli 1918.

376. Niets.

377. Familiegraf / van / R. C. van Kempen.

378. 379. Niets.

380. Hier rust / James William / Young / geb. Batavia / 16 October 1855 / overl. Samarang / 7 September 1898.

381. Hier rusten / J. H. van Garling / overl. 24 Dec[br] 1869 / en / C. J. Vincentie / overl. 14 April 1896.

382. 384. Niets.

383. A. Molenmaker.

385. Familiegraf / van / J. B. M. Brandts.

386. Hier rusten / J. C. Muller / en / W. A. Banse.

387 Hier rust / onze eenigste zoon / Evert Nicolaas / Van Soomeren / geboren 5 Mei 1880 / overleden 24 Augustus 1893 / Rust zacht / lieve boy / Onze vader groot- en / overgrootvader / H. P. B. A. van Soomeren / geb. 1 Maart 1845 / overl. 10 Juli 1922. / Hier rust / onze lieve echtgenoote / moeder en grootmoeder / Sophia Louisa / Van Soomeren / geb. Tott / geb. 28 April 1858 / overl. 18 Mei 1915.

388. Hier rust / onze lieve moeder / Sophia Wilhelmina / van der Bent / geb. Smith / geb. 25 Januari 1839 / overl. 4 October 1889 / Hare dankbare kinderen.

389. Familiegraf / van / D. G. Fredriksz.

390. Niets.

391. Hier rust / D. Rissakotta / geb. 29-11-'21 / overl. 28-5-'22.

392. Rustplaats / van / Emilie Robbers / Hamar de la Brethonière / en hare dochters / Lucie en Caroline.

393. 394. 395. 396. 398. Niets.

397. Hier rust / in vreden / Johanna Carolina / Schultz / geliefde echtgenoote van / W. Worthington / overleden den 11 Augusts. / 1862 / in den ouderdom / van / 33 jaren.
Charley en Willy / Ditmarsch / geb. 4-7-1909 en 9-11-1911 / overl. 31-7 en 2-10-1912.

399. Hier rust / L. Groenenberg / geboren 6 Januari 1838 / overleden 6 September 1891.

400. Hier rust / + / L. du Bois / overleden 19 November 1874 / in den ouderdom van / ruim 65 jaren / R. I. P.

401. R. I. P. / J. P. en C. Persijn / geb. 14-4-1858 / overl. 14-1-1904.

Fransje / geliefd kindje van / P. J. Vogelzang / en H. M. Vogelzang / Ten Cate / geboren den 20e February 1877 / overleden den 20e February 1878.

402. F. W. Pechler.

403. Niets.

404. Nagedachtenis van / mijn echtgenoot / P. W. Doeve / overleden 26 January 1877 / in den ouderdom van 42 jaren / C. H. Doeve / geb. van Emmerik.

Hier rust / mijn lieveling / Carel Hendrik / geboren te Batavia den 10 Mei / 1873 / alhier overleden den 27 October / 1875 / J. C. Flory / van der Wal.

Hier rust / mijn innig geliefde zoon / A. H. v. d. Wal / overl. 26 Aug. 1880 / in den ouderdom van / 23 jaren / diep betreurd door mij / C. H. v. d. Wal / v. Emmerik / Tot ziens mijn lieveling.

Hier rust / Henriette Josephine / van der Wal / geb. te Samarang den / 6e July 1849 overl. / den 4e Feb. 1850.

405. Hier rust / Familie / Keyner.

406. Hier rust / onze innig geliefde vader / G. Vos / geb. 27 Nov. 1832 / overl. 24 Juni 1901.

407. 408. 409. Niets.

410. Hier rust / P. B. Tiber / overleden 18 April 1848 / en familie.

411. 412. 413. Niets.

414. Rustplaats / van de / familie Sluyter / Hier rust / mijn geliefde echtgenoot / R. G. J. Sluyter / geboren te Semarang 17 Juni 1870 / overleden 16 Juni 1928.

415. Familiegraf / van / J. C. Wright.

416. Hier rust / Mevr. de Wed. Sloot / Brouwer / overl. 28-8-1897.

417. Niets.

418. Aegidius / Van Blommestein / geb. 25 Juli 1824 / overl. 7 Dec. 1852.
D. W. Bosch / geboren / Van Blommestein / geb. 24 Maart 1828 / overl. 25 October 1853.

419. Rustplaats / van / Lena van Blommestein / overleden den 5 Februari 1858 / oud 19 jaren.

420. Rustplaats / van de familie Mayer.

421. Rustplaats / van / B. L. C. van Barthold / in leven notaris te Samarang / en / eenige zijner kinderen.

422. Rustplaats / van / J. A. Faulhaber / en / familie / 1864.

423. Hier rust / wijlen / G. P. J. Lichte / oud 48 jaren / overleden te Samarang / den 29 January 1864.

424. Niets.

425. C. P. J. Kaufmann / in leven gep. kap. inf. / R. M. W. O. 4e kl. / geb. 24 Dec. 1824 / te Mainz Hessen / overl. 27 Feb. 1893 / en / zijn kleindochter / J. W. M. W. Vos / geb. 8 Dec. 1894 / overl. 16 Oct. 1895.

426. Niets.

427. Hier rust / het stoffelijk overschot / van / Elisabeth van den Worm / eerst vrouw van A. von Barnau / laatst van H. A. Benit / geboren den 8 October 1795 / overleden den 25 December 1845.

428. Niets.

429. Ter nagedachtenis / aan / A. J. Voet / geboren 1 Mei 1864 / overleden 31 Augustus 1887 / Zijne vrienden.

430. Familiegraf / van H. R. Gerlach.

431. 432. Niets.

433. Hier rusten / Anna Elizabeth Altman / geb. 28 October 1854 / overl. 16 Augustus 1897 / en haar eenige zoon / Jan / geb. 26 Juni 1875 / overl. 14 October 1920.

434. Familiegraf / J. N. Parijs.

435. Hier rusten / onze lievelingen / Willem en Otto / Hempel / en P. S. Gironge / geb. 9-11-1880 overl. 8-9-1920.

436. Rustplaats / van / J. F. Schultz / overleden / den 28 September 1862 / in den ouderdom / van 57 jaren.
R. I. P. / W. Chr. Worthington / geboren 27-12-1858 / overleden 13-10-1927.

437. Familiegraf / van / M. Loolofs.

438. Hier rust / M. Strand / weduwe van wijlen / M. Ginus / overleden op 14 January 1880 / in den ouderdom van 68 jaren.

439. Hier rusten / onze geliefde moeder / J. S. Arenberg Peeters / geb. Vogel / overl. 6-10-1888 / oud 38 jaren / en / ons broertje / Oscar / overl. 30-7-1887 / oud 1½ jaar.

440. Hier ruht / in Frieden / unser treuer und geliebter / Gatte und Vater / F. L. Mahlerwein / geb. 16 December 1836 / gest. 26 October 1888 / R. I. P.

441. 442. Niets.

443. Hier rust / Johanna Caron / in den ouderdom van 8 maanden / overleden 13den October 1922.

444. Rustplaats / van / Willem Mierop / en / familie.

445. Niets.

446. Hier rust / de familie / Van den Worm / Hier rust / onze vader / P. L. van den Worm / geb. 8 Nov. 1847 / overl. 7 Jan. 1925.

447. Hier rust / Johanna Catharina / Heyner / echtgenoote van F. Bletterman / geboren te Samarang den 1 November 1796 / en aldaar overleden den 21 Juny 1856.

448. Hier rust / Willem Cornelis Braakman / geboren te Rotterdam den 11e Maart 1825 / overleden den 5e Mei 1868 / geliefde echtgenoot van C. C. Bletterman.
Hier rust mijn geliefde vader / Edward Gustaaf Frederik Krijgsman / in leven opzichter bij het Boschwezen 1e kl. / te Petak Bodjonegoro Residentie Rembang / overleden te Semarang in 1865 in den ouderdom van 65 Jaren / door zijn dankbare zoon Alex.
Hier rusten / Caroline Krijgsman overleden / te Jogjakarta den 29 Mei 1897 / in den ouderdom van 63 jaren weduwe van / Jan Evenwel, schip kapitein / overleden 25 Mei 1885 in den ouderdom van 50 jaren / door hun dankbare neef Alex Krijgsman.
Aan mijn lieve / Henriette Evenwel / weduwe Pino later Mevrouw Pot / jong overleden diep betreurd door haar dankbare broer / Alex Krijgsman.
Aan mijn jong overleden / vader Edward Gustaaf / Frederik Krijgsman / overl. te Sem. 1865 oud / 31 j. Ik was 6 j. geb. / S. M. 4-4-1859 / thans 4-4-1929 70 j. (Alex).
Aan mijn goede pleeg / moeder en vader / Caroline en Jan Even / wel geb. Krijgsman / Hun dankbare pleegzoon / Alex Krijgsman.
Aan onze beste vader / Arian en lieve / moeder Charlotta / Door hunne dankbare / kinderen Gertrude en Henri Amen.
Rustplaats / van / F. Bletterman / en / familie.

449. 450. 451. 452. Niets.

453. Familiegraf / van J. D. Tupang / Van Familie b.w. Bruinen.

(Jesaja T. man van Antonia Johanna Bruinen).

454. Familie / Pothoff.

455. Niets.

456. + / A. M. W. J. Guykens / geb. 22 Juli 1869 / gestorven 3 October 1881 / Vader ! Uw wil geschiede !.

457. J. K. F. van Oeveren / geb. te Zutphen / 13 Nov. 1845 / overl. 27 Sept. 1881 / C. W. G. P. van Oeveren / geb. te Doesborgh / 7 Juni 1850 / overl. 27 Mei 1882 / J. K. F. van Oeveren / geb. te Semarang / 5 April 1882 / overl. 26 Mei 1882.

458. Hier rust / Elisabeth Garadina / Johanna Montanari / geliefde echtgenoote / van / Hendricus Tiggeloven / geb. te Middelburg / overl. te Semarang / 4 October 1893 / Dat zij ruste in vrede !

459. Ter nagedachtenis / aan / F. E. Bonset / geboren 7 Maart 1826 / overleden 5 Januari / 1880.

460. Familiegraf / van / J. G. F. Apon.

461. Hier rust / mijn geliefde vader / C. Janitz.

462. Hier rust / C. Janitz / en M. Hulsman.

463. Hier rusten / B. W. Kruthoffer, Leeuw / 21 Januari 1831 /- 6 Augustus 1898 / en / F. D. W. Kruthoffer / 7 November 1827 /- 29 Augustus 1898.

464. Familiegraf / van / W. R. Hoffmann.

465. Hier rusten / J. Camerik geb. De Lange / en / hare dierbaren / Juni 1899.

466. 467. 468. 469. Niets.

470. Hier rust de familie / van / K. H. Armstorff.

471. Hier rust / F. A. L. Ruckert / echtg. van / Lucy Moody.

472. Hier rust / K. Th. Olt / geb. 28 Januari 1850 / overl. 6 Juli 1899.

473. Rustplaats / van / J. E. Aarmans / en / echtgenoote.

474. Niets.

475. Hier rusten / onze lieve moeder / broer en zuster / Louise Verschueren / overleden 6 Jan. 1902 / Johnny Reuvers / overleden 17 Sept. 1891 / Henriette Reuvers / overleden 9 Juli 1899.

476. 477. 478. 479. 480. Niets.

481. Familiegraf / van / F. M. Harms / Hier rust / onze lieveling / Laurentia / Harms.

482. + / Hier rust / onze lieveling / Theo Kleinegris / oud 4 maanden / overleden 23 Mei 1922.

483. Hier rusten

H. N. Klerks	geb. 18-4 1860	overl. 4-2 1899
N. Klerks	9-3 1900	21-9 1901

484. 485. Niets.

486. Hermance M. E. Rijken / Slape zacht mijn lieveling, je mammie / 3 Novr. 1912 / 13 Decr. 1912.

487. Hier rust / Johannes Albertus / van der Linde / geboren te Amsterdam / 23 Maart 1838 / overleden 7 November 1880 / diep betreurd door zijne weduwe / en nagelatene betrekkingen.

488. Hier rust / J. J. M. Kleinen / geb. te Banjoebiroe 1 Mei 1904 / overl. te Semarang 20 April 1934.

489. Hier rust / Rosa Peters / geb. Van Rossum / geb. 2 Mei 1832 / overl. 24 Mei 1884 / Hare dankbare echtgenoot / en kinderen.

490. Niets.

491. Hier rusten W. M. C. Buisman / geb. 14 Octr. 1887 / overl. 13 Maart 1888 / Henriette Kools / Buisman / geb. 3 Juni 1889 / overl. 3 Novr. 1912 / W. H. Buisman / geb. 3 Mei 1899 / overl. 3 Maart 1916 / Y. D. B. Buisman / geb. 15 Mei 1861 / overl. 30 April 1916.

492. Rustplaats / van / W. J. Winkelaar / overl. 22 Juni 1889 / en / A. M. Roelofsen / Scipio / eerder weduwe van / W. J. Winkelaar / geb. 6 Maart 1867 / overl. 17 Sept. 1917.

493. Niets.

494. Hier rust / het stoffelijk overschot / van / Reino Wind-Rodenberg / geb. te Groningen / 25 Oct. 1876 / overl. te Semarang / 2 Febr. 1900.

495. 496. 497. Niets.

498. Hier rust / het stoffelijk overschot / van / Wijnand Roeland Sçipio / gepens. schout b/d politie / overl. 30-6-1900 / in den ouderdom van 72 jaren.

400. Niets.

500. Graf / van / Hartmut / en Gustchen.

501. Familiegraf / van / J. B. Steevensz.

502. 503. 504. Niets.

505. Johan Charles Verstege / geboren te Pontianak / 23 February 1849 / overleden te Samarang / 26 September 1881.

506. Tryg hos / Jesus / Arne Fredrik Hiorth / födt / ✱ 13-7-1918 - + 20-12-1919.

507. Familiegraf / van / J. P. Verhazen.

508. Hier rusten / mijn lieve vrouw en moeder / A. M. J. M. Zitter - Rutjes / geb. te Semarang / 5 Maart 1904 / overl. te Kalianget / (Madoera) 4 Juni 1930 / Henrie Zitter / geb. te Bengkalis (O. S.) / 19 September 1898 / overl. in den ouderdom van .. jaar. R. I. P. / Wilhelmina de Jongh / geb. Bouffe / geb. 11 Maart 1844 overl. 16 Novr 1901 / Hier rust / mijn dierbare echtgenoot en vader / J. B. Max Rutjes / geb. te Maastricht / 14 Augustus 1858 / overl. te Semarang / 22 Januari 1908.

509. Hier rust / onze geliefde / moeder / R. de Riel.

510. Hier rust / J. W. Mück / geb. 10 Janr 1896 / overl. 1 Novr 1901.

511. 512. Niets.

513. Hier rust / Jan Andreas / overleden 24 September 1881.

514. Familiegraf / van / A. Cornelissen.

515. Hier rust / onze lieveling / Adriana Maria Theodora / Lampe / geb. 12 Dec. 1898 / overl. 5 Jan. 1901.

516. Rust in vrede / Adriana Elizabeth Wessels / echtgenoote van / Barend Johan Keizer / geb. 19 December 1880 / overl. 2 Mei 1901.

517. Hier rust / F. Feher / en / E. M. Alexander.

518. Familiegraf / van / R. L. T. Boye.

519. Hier rust / Maria Antoinette / van Ham / geb. 28 Mei 1884 / overl. 29 Sept. 1901.

520. Hier rust / onze geliefde vader / Pieter Jacobus Lapré / geb. te Djocdja 25 Mei 1844 / overleden te Semarang / op den 21en November 1902.

521. Hier rust / mijn lieveling / Henrietje Jorissen / geb. 29 Septr. 1899 / overl. 17 Octr. 1901. / Mej. E. Mentel.

522. J. Beer / gep. ambtr. / * 26-7-1818 / + 27-12-1901 / R. I. P.

523. 524. Niets.

525. Hier rust / Trijntje Winkler / echtgenoote van / Jan Gerard Huyser / geboren 30 January 1846 / overleden 18 September 1881.

526. Rustplaats / van / Familie / H. J. M. Tijl.

527. Niets.

528. Hier rust / C. F. Carli / geb. Lammers / overl. 12 September 1898.

529. Familiegraf / van / A. Nicolitz.

530. Hier rust / onze lieveling / geboren en overleden / 7 Juni 1918 / R. I. P. / H. Smidt / J. E. Smidt - Lewis.

531. 532. Niets.

533. Hier rust / onze innig geliefde vader / behuwdvader en grootvader / Willem Rhein van Sippama / geboren te Makasser / op den 15en Februari 1841 / overleden op den / 18en Januari 1917.
Hier rusten / J. Geerts Kram / geb. 8 Maart 1765 / overl. 9 Augts. 1816 / J. A. Nettekoven / geb. 13 Maart 1796 / overl. 18 April 1826 / en Wed. J. S. v. Sippama / Geerts Kram / overl. 11 Maart 1849.
Hier rusten Jacob Geerts Kram / geb. te Groningen / den 8e Maart 1765 / overl. te Samg 9 Aug. 1816 / Jean André Nettekoven / geb. te Am- / sterdam den 13 Maart 1796 apothe- / ker der 1e klasse bij het Hospitaal te Samg en overl. den 18 April 1826.

534. Ici repose / Julie / celle qui fut mon épouse chérie / morte le 26 Sept^b^. 1890 / âgée de 31 ans / P. Olive.

535. Familiegraf / van Krauss / en / ......

536. Hier rusten / A. Kluyt / Zijne echtgenoote / E. Kluyt / geb. Van Offenhausser / en de kinderen van / Roos van Raadshooven.

537. Familiegraf / van / G. F. E. Muller.

538. Hier rust / Karel George / Bosch / geb. Meester Cornelis / 17 Septr. 1871 / overl. Semarang / 14 April 1916 / H. J. G. Bosch / in leven 1e luitenant / der adm^le^. / gestorven 3 Dec. 1875.

539. Hier rusten / onze lievelingen / Edgard Arthur / en / Dorothea Maria Cecilia / Van Aarem / geb. 12-1-1884 / geb. 9-9-1880. overl. 10-4-1884 / overl. 30-3-1893.

540. Hier rust / J. H. Th. Dijkman / geboren te 'Hage / 15 November 1836 / overleden te Semarang / 21 Maart 1840.

541. Hier rust / Allard Tack / geboren te Amsterdam 17 Augs. 1860 / overleden te Semarang 25 Januari 1897 / hartelijk geliefde zoon / van Wede. J. F. Tack Hzn. / gebn. A. C. G. Pierson / te Haarlem.

542. Rustplaats / van / C. F. Behrend / en / echtgenoote.

543. Hier rusten / A. H. de Lanoy / geb. te Amsterdam den 5 Nov. 1787 / en / overl. te Samarang den 4 Jan. 1824 / en / Seraphine Potter / geb. te Samarang den 17 Sept. 1853 en / aldaar overl. den 22 Maart 1854 / dochter van H. D. Potter / en / A. A. de Lanoy.

544. Rustplaats / van / J. F. Lefeu / overl. 31 Augustus 1901.

545. Hier rust / Anna Markar Mackertoem / overleden te Samarang / den 10en Maart 1884.

Grafzerk van Jacobus Lindius (+ 1683), van Do. Cornelius Lindius (1618 — 1686) en Nicolaas Pilletier (+ 1687) (zie Deel I bl. 126/7 no. LXII).
Deze zerk is thans gemetseld in den buitenmuur, links van den hoofdingang.

546. Familiegraf / J. B. Jolink / Eene nooit volprezene / met / onovertrefbare deugden / rust in dit graf / opgericht / door haar echtgenoot / Jan Barend Jolink / Hier rusten / J. G. van Raadshooven / Diederiksz / * 15 Novb. 1821 + 5 Sept. 1867 / Johan Willem Jolink / * 4 Novb. 1880 + 30 Maart 1883 / Jeanne Cornelie / Bernadine Jolink / * 4 Juli 1889 + 25 Jan[i]. 1890 / Cornelia Geertruida / Wilhelmina Jolink / Van Raadshooven / * 24 Oct. 1854 + 7 Aug[s] 1891 / Jan Maximiliaan Jolink / * 7 Augustus + 2 December 1891 / Hendrika Barendina Jolink / *21 Juli 1860 + 6 Aug[s] 1900 / Jan Barend Jolink / * 27 April 1844 + 9 Dec. 1908.

547. Ter nagedachtenis / aan / onzen geachten leeraar / Jacobus Julius / geb. te Beverwijk 6 Jan. 1853 / overl. te Semarang 28 Jan. 1901 / Zij dankbare leerlingen.

548. Huldeblijk / van / vrienden en leerlingen / aan / Mr. C. A. Valk / in leven / Direkteur der H. B. S. / overleden 12 Juni 1901.

549. Hier rust / Edouard Delphin / Couvreur / geboren 17n November 1874 / gestorven 15en Januari 1875 / R. I. P.

550. Niets.

551. Sacred / to the memory / of George Hofland Esqre / captain / of the country service / departed this life / 2nd December 1818 / aged 54 years.

552. Familiegraf M. Hildering.

553. Hier rust / Edwardine Sophia Vos / echtgenoot / van / W. M. van den Ham / overleden den 23e Juny 1859 / in den ouderdom van c. a. 25 jaren.

554. Rustplaats / van de familie / F. H. Piekhaar.

555. Familiegraf / van / C. F. Scipio / en kinderen.

556. Hier rust / J. D. F. Apon / geb. 2 Mei 1887 / echtgenoote van / F. M. Hornung.

557. Hier rust / Maria Sophia Hendrika / Bausch / geliefde echtgenoote van / L. C. v. d. Schraaf / geb. 10 Maart 1866 / overl. 29 December 1885.

558. Familiegraf / van / J. M. Apon.
(Hier werd begr. 10 Oct. 1893).

559. Niets.

560. Rustplaats / van / D. C. de Bruin Sr. / en / familie / O God Gij zult ons niet in 't graf verlaten / Gij schiept den mensch, waarom, hij weet het niet, / Maar hij gevoelt, hij werd niet voor den dood geschapen / Gij hebt hem geformeerd, neen Gij verlaat hem niet. / Hier rust / Dina Maria Stravers / geb. 17 Januari 1883 / overl. 3 Januari 1888 / Hier rust / Johanna Wilhelmina / Philippine de Bruin / echtgenoot van J. L. Warnas / geboren den 1 September 1854 / overleden den 11 Maart 1874. / Hier rust / J. C. Stravers / in leven gepens^{d}. majoor intendant / en / directeur van de Spaarbank / geb. 7 Aug^{ts}. 1838 / overl. 29 Octr. 1920. / D. C. de Bruin Jr. / geb. te Semarang / 15 September 1846 / en aldaar overleden / 31 October 1921 / Vergeet nooit éen van / Zijn weldadigheden / Vergeet ze niet 't is / God, die ze u bewees / Ps. 103 vs. 1.

561. Rustplaats / van de familie Stronck.

562. Hier rust / Hortensia Abels / geb. 20 Juny 1867 / overl. 21 Maart 1871.

563. Willem Nolthenius / geb. 27-9-1868 / overl. 15-3-1869.

564. Familiegraf / van / E. Martoernie / en / E. von Winckelmann.
(Ik vond nog: Henriette Cornelia Antoinette von Winckelmann, geb. Koedoes, wed. Johannes Cornelis Lammers van Toorenburg, + Garoet oud 76 jaar op 4 Juli 1898).

565. Hier rust / Anna Maria Bieben / overleden 22 Juny 1864 / in den ouderdom / van 65 jaren.

566. Hier rust / ons eenigst geliefd / dochtertje / Johanna Josephina / Christina Louisa / geb. te Batavia 26 Janu^y 1861 / overl. 22 Sept. 1868 / J. A. C. Helder / J. Helder - Hecht.

567. Hier rust / Christianus Marinus / Ludovicus Speltie / eervol ontslagen 1e luitenant der Infanterie / ridder der M. W. O. / geboren te 's Gravenhage 24 Mei 1832 / overleden te Samarang 24 Juny 1863.

568. Hier rust / Hermine / geboren den 17 July 1868 / overleden den 11 Januari 1869 / dochter van Dr. von Freyburg.

569. H. M. L. / 30 Sept. 1881 / W. G. L. / 28 Nov. 1885.

570. Hulde aan trouwe huwelijksmin / (Het alziend oog) / Erkentelijk gewijd / aan de nagedachtenis / van / C. M. Maurenbrecher / geliefde echtgenoot van / J. van Maanen / geboren den 16 December 1828 / overleden den 17 October 1858 /

+ Hier rusten	geb. te Semg.	overl. te Semg.
Josephus van Maanen	3-2-1882	5-10-1900
Gerardus Frederik van Maanen	19-12-1855	5-2-1932
Diederika Catharina Petronella van Maanen geb Odenthal	16-1-1859	15-2-1935

Pax Intrantibus
1851
Kinder- Hulde aan moeder- deugden.
liefdevol gewijd
aan de nagedachtenis
van
H. E. C. Mittelholzer
wed. F. Maurenbrecher
Geboren den 5 November 1795
gestorven den 25 September 1851
(Een doodshoofd met twee gekruiste doodsbeenderen)

571. 572. Niets.

573. Ici reposent / Marie Bernardine / Josephine Lejeusne / Alaux / née à Paris le 5 Mars 1814 / décédée le 8 Novembre 1876 / et / Robert Meyer / époux de / Rosalie Lejeusne / né à Samarang le 22 Mai 1847 / décédé le 19 Janvier 1888 / R. I. P. / et / Rosalie Meyer / Lejeusne / née à Batavia le 4 Octobre 1844 / décédée le 31 Mai 1925.

573a. Hier rust / Elisabeth Wilhelmine Henriette Poth / geb. Balang-Nipa 28-9-1871 / overl. Semarang 28-9-1933.

574. Hier rust / L. C. Rasch / overleden den 23 July 1849 / in den ouderdom van 40 jaren.

575. Hier rust / $\frac{\text{mijn}}{\text{onze}}$ innig geliefde $\frac{\text{echtgenoot}}{\text{vader}}$ / Robert E. Rohder / $\frac{\text{geb.}}{\text{12 Dec.}}$ 1882 / $\frac{\text{overl.}}{\text{22 Jan.}}$ 1926.

576. Antonia Christina / Rosskopf / geb. Janszen / geboren 25 Mei 1830 / overleden 26 Februari 1889.

577. Familiegraf / van / P. E. Constant / R. I. P.

578. Carolina Twijsel / geb. Hunt / overleden 9 Juny 1889.

579. Hier rusten / J. C. A. Bouman / en / familie.

580. Hier rust / ons innig geliefde kind / Hendrik Adrianus Jacobus / Poth / geb. Amsterdam 17 January 1879 / overl. 29 November 1880. / Hier rust / ons te vroeg ontslapen kind / Charles Lodewijk / Poth / $\frac{\text{geboren 26 Juny}}{\text{overleden 30 September}}\Big\}$ 1887. / Hier rust / ons onvergetelijk kind / Cornelis Marinus Albertus / Poth / ✱ Ambarawa 3 Maart 1883 / + 5 October 1886.

581. Hier rust / Carolina Cornelia / Kerrebijn / geb. 10 Februari 1877 / overl. 27 September 1880.

582. Hier rust / de Hoogedelgestrenge Heer / H. A. Poth / ridder der Militaire Willemsorde / in leven majoor der genie / geboren den 21 April 1793 / overleden den 11 November 1881 / R. I. P.

583. Hier rusten / S. Poth geb. d'Hoore / en / echtgenoot / H. J. N. Poth / in leven gepensd. ambtenaar B. O. W. / geb. te Djokdja en Amboina / beiden overleden te Semarang.

584. Hier rusten in vrede / onze geliefde / ouders, zusje en tante / J. H. Schmidt / oud 83 jaar / W. Ch. A. Schmidt / geb. Poth / oud 75 jaar / A. Schmidt / oud 2 jaar / C. van der Elst / geb. Poth.

585. Hier rust / mijn geliefde echtgenoote / en ons lief Maatje / diep betreurd door mij / mijne kinderen en kleinkinderen / E. Young / Rust zacht Maatje lief / Gezang 182. / Sacred / to the memory of Jane Susannah / wife of Henry James Potter / who died June 22nd 1868 aged 24 / also to that of their son / William Alfred Walter / who died October 4th 1866 aged 1 / R. I. P.

586. Joan van Voorthuysen / geb. 25 Mei 1827 / overl. 22 Januari 1871 / in leven / lid van de factorij der Ned. Hand. Maats.

587. In memory of / Eliza Symons / born in London / 25th of January 1803 / died at Samarang / 17th December 1872. / Thou my God / save the servant / that trusted in / Thee Ps. LXXXVI 2.

588. Ter nagedachtenis / van / E. J. Colenbrander / 4-6-1841 - 29-7-1889 / en / A. Colenbrander / J. Colenbrander.

589. 591. Niets.

590. Sacred tot the memory / of / Jane Ottoline / the beloved wife of / Frederick W. Beauclerk / who departed this life / on the 21st September 1893 / aged 26 years.

(Op 23 Sept. 1904 werd te Soerabaja-Goebeng geb. een zoon van F. W. Beauclerk).

592. Marie Gertrude / Rosalie op de Coul / geb. Steyns / geboren 10 Juli 1848 / overleden 3 December 1892.

593. A. O. Louwaars M. / 1863 - 1880.
(Hij werd 18 Maart 1880 begr.).

Hier rusten / mijn geliefde moeder / Mevr. M. P. C. Wagelmans / geb. Louwaars / geb. te Djocja 10 Mei 1833 / overl. te Semarang 12 Mei 1922. / A. H. Wagelmans / geb. te Boeloecomba 3 Dec. 1855 / overl. te Samarang 27 Mei 1921 / en / J. J. M. Wagelmans / geb. te Ngawi 1 Maart 1860 / overl. te Semarang 20 Juni 1920.

594. Jhr. A. J. L. de Casembroot / overl. te Samarang 12 Aug. 1849 / Hij was als 1ste luit. der Artillerie bij / de twee laatste expeditiën tegen / Balie, waar hij zich onderscheidde / door waren heldenmoed / De vermoeienissen van den krijg / sleepten den jongen held naar 't graf.
(Vgl. Ned. Adelsb. 1913 bl. 39 sub 11).
(Nog teekende ik op: Nicolaas Casembroot burger, kreeg bij res. van 13 Juni 1634 van den Gouverneur Generaal van N.I. vergunning om naar Nederland terug te keeren).

595. Hier rusten / Adriaan Cornelis Herman / geb. 27 Juli 1900 / overl. 7 December 1900 / en / Nannie Jetty / geb. 16 October 1895 / overl. 27 Januari 1901 / geliefde kinderen / van / J. W. Kok. / Hier rusten Constant Leonard / Eugène Jullien / geb. den 26 July 1877 / overl. den 1e Maart 1889 / en / Frits Anthon / geb. den 28 Mei 1898 / overl. den 26 Februari 1900 / zoons van / J. W. Kok.

596. Hier rust / mijn geliefde echtgenoot / J. H. Beerman / geb. den 9 July 1844 / overl. den 27 February 1889.

597. Hier rust / Ch. E. L. van Emmerik / geb. Zeydel / $18\frac{27}{10}61$ - $18\frac{11}{10}88$.

598. Familiegraf / van / C. A. V. van Bronckhorst.
(W. van Br. werd begr. Feb. 1886).

599. Hier rust / Nancy van Bronckhorst / wed. van A. Toorop / overleden 25 Juny 1870 / oud ruim 66 jaren. / Hier rust / H. W. Preyer / geb. 6 April 1838 / overl. 22 November 1912.

600. Hier rust / Louise Josephine Sies / geb. Routa / geboren op den 27 Maart 1841 / overleden op den 17 Maart 1877.

601. Hier sluimeren zacht / tot de eeuwige morgengloor / Fransina Toorop / overleden den 26 January 1844 / en derzelver echtgenoot / Johan Christoffel / Schornack / overleden den 26 Maart 1855.

602. Hier rust / onze geliefde moeder / J. A. L. Huguenin / geb. Sassen.

(Zij werd 19 Juli 1889 begr.).

603. Niets.

604. Maria Hubertina / Anna Victoria / Alsdorf / geb. Sarolea / geb. 4 October 1856 / overl. 16 November 1890.

605. Hier rust / Maria Magdalena / Doppert / geboren 29 Juni 1835 / overleden 26 October 1880.

606. Hier rust / Wilhelmina Henrietta / Alegonda / Kerrebijn / geb. 15 November 1848 / overl. 9 September 1883 / Hier rust / Johanna Wilhelmina / Kerrebijn / geb. 15 September 1879 / overl. 24 Augustus 1883 / Hier rust / Ida / Kerrebijn / geb. 11 Juni 1882 / overl. 24 Augustus 1882.

607. 608. Niets.

609. Hier rusten / Dirk Hermanus Snel / + 9 Juli 1868 / en zijne echtgenoote / Paulina Wolff / + 24 Juni 1864.

610. Hier rust / onze lieve vader / Eduard Berthold Biele / geboren te Szegedin (Hongarije) / den 24 December 1858 / overleden 25 December 1927 / Rust in vrede lieve vader / Hier rust in vrede / Therese Biele / geb. 20 Januari 1899 / overl. 20 Juni 1900.

611. W. P. F. Filet / geb. 31 Aug. 1878 / overl. 25 Juli / 1881. / F. F. Filet / geb. 3 Dec. 1849 / overl. 17 Oct. / 1881.

612. J. H. Buyten / 16 Juli 1839 - 22 Maart 1897 / Rust in vrede / L. Buyten / en / kinderen.

613. Hier ruhen in / Gott unsere lieben / Eltern / Die Kinder Hösel.

614. Rustplaats / van / M. Wolff / geb. Bout.
(Zij werd begr. 24 Juli 1915).

615. Rustplaats / van de / familie Bout.

616. Hier rust / ons geliefd zoontje / Jan van der Made / geb. 10 Juli 1894 / overl. 18 April 1895.

617. Niets.
(Hier werd 10 April 1869 begr. O. H. von Cosel).

618. Hier rust / Henriette Robertina von Mosch / geb. Gaerthe / geboren 14 December 1828 / overleden 13 November 1863 / en / Daniel Johannes Gaerthe / gepen majoor der artillerie / ridder der Milr. Wills. Orde 4e kl. / geboren 20 December 1797 / overleden 10 Februari 1864 / Hier rust / onze vader / Ch. J. W. Busser / overl. 21-2-1906. / Hier + Rust / mijn geliefde echtgenoot / N. Miete / geboren 26 Mei 1874 / overleden te Semarang 22 October 1928.

619. Carolina Bertholina / Obdam / geboren te Samarang / den 12 Februari 1848 en / overleden den 17 July 1848.

620. Niets.

621. Hier rust / onze eerste lieveling / Ch. A. Louise Nort.
(Zij werd begr. 2 Jan. 1904).

622. Familiegraf / van / E. Wenting / Ledeboer.

623. Hier rust / Johanna Francisca / Cooke / weduwe van / Mackertich Carapiet / overleden 27 July 1864 / in den ouderdom / van 36 jaren.

624. Hier rust / onze lieve Toddy / geb. 5 April 1878 / overl. 5 Januari 1879 / Jenekunst.

625. Hier rust / Maria Sophia / Capelle / geboren den 10 July 1839 / overleden den 13 October 1844.

626. Niets.

627. Clémentine Platon / décédée le 27 Septr. 1850 / âgée de 5 ans 5 mois et 22 jours.

628. Hier rust / Pauline Caroline / Roseline Wilhelmine / Louise / Schmidt Wijmans /
geb. 23 Februari / overl. 24 April } 1891.

629. Familiegraf / W. F. Koch / R. I. P.
(Op 18 Juni 1893 werd begr. L. D. Koch).

630. Hier rust / mijn geliefde echtgenoot / G. A. Noël Boers / in leven / gepens. majoor der artill^ie / overl. 21 Februari 1885 / Hier rust / Henrietta Antoinetta / Geertruida Boers / overleden 14 October 1891.

631. Op een ijzeren monument: Hier rust / in 21 jarigen ouderdom / Cornelia Elisabeth / Veenhuizen / geboren Van Ochsee / geboren te Padang / den 9 December 1832 / overleden te Samarang / den 27 Januari 1854 / Zij was haren echtgenoot / een teederbeminde dierbare gade / hare kinderen / een liefdevolle zorgzame / moeder.

632. Niets.

633. Sacred to the memory / of / Joseph Bremner / who departed this life on the 14 May 1831.

634. Hier rust / Petrus Henricus van Zitter / echtgenoot van C. W. Keyner / geboren den 13 September 1798 / overleden den 31 Augustus / 1833 / R. I. P.

635. Anna Carolina / Smulders / geboren / 12 July 1862 / overleden / 3 Septr. 1864.

636. 637. Niets.

638. Hier rust / de Hoogedelgestr. Heer / H. L. Brusse / majoor der Infanterie / ridder der M. W. Orde / gebr den 18 November 1791 / overleden den 3 Maart 1851.

639. Niets.

640. Rustplaats / mijner geliefde echtgenoote / M. J. L. van Beers geb. Nijgh / overleden 1 December 1873 / en van mijn kind / J. W. G. van Beers / overleden 19 November 1873 / R. I. P.

641. 642. 643. 644. 645. 646. Niets.

647. Hier rust / M. B. F. Funck / echtgenoote van J. M. Soesman / geb. te Bonn / 13e October 1827 / overleden / den 1ste Augustus 1853.

648. Hier rust / Egbert Andreas Daendels / geboren te Hattem / den 11e Februari 1802 / overleden den 1e Mey 1830.
(Vgl. Van Rhede van der Kloot t.a.p. bl. 128).

649. 650. 651. 652. Niets.

(Wordt vervolgd).

Tegalwaroe-landen (Krawang).

Tusschen twee oude pilaren betreedt men de begraafplaats van deze landen. Er bevinden zich nog zes graven, waarvan twee met afgeknotte zuilen. Slechts één graf met afgeknotte zuil heeft een marmeren plaat met opschrift; de andere graven dragen geen opschriften (meer).

Op de marmeren plaat leest men:
Hier rust / Johanna Wilhelmina / Van der Veen / echtgenoote / van / J. A. Krajenbrink / overleden / den 16 November / 1854.

Tjibadak (Preanger-Regentschappen).

Op een heuvel links van den weg van Tjibadak naar de Wijnkoopsbaai bevindt zich een begraafplaats. Op de graven was in 1938 te lezen:

1. Hier rust / Johannes Cornelis Gout / geb. te Tegal 18-11-1872 / overl. te Tjibadak 15-11-1936.

2. Hier rust / onze lieve vader / Gabriël Ottenhoff / geboren 5 Februari 1876 / overleden 25 Februari 1934.

3. 27 Februari 1934 / Johan Paul Spinngruber.

4. Hier rust / J. A. Bouwmans / .... / .... October 1924,

Tjitjoeroeg (Preanger-Regentschappen).

(Vgl. Deel II bl. 387)

De grond om de d.t.p. beschreven graven is thans tot begraafplaats ingericht. In 1938 las men aldaar nog;

1. + / Hier rust / Antonius Karel Joannes / Kaffer / geboren te Tomo - Soemedang / 16 Januari 1842 / overleden te Tjitjoeroeg / 22 October 1923 / R. I. P.

2. Rust in vrede / Johanna Cornelia Busscher / geb. te Djocja / 15 Nov. 1870 / overl. te Soekaboemi / 18 Jan. 1932 / Rust zacht / mijn innig geliefd vrouwtje / Tot spoedig weerziens / van uw man.

3. + / Hier rust / B. B. J. Crone / geboren te Batavia / 15 September 1850 / overleden te Soekaboemi / 10 Juli 1938.

4. Hier rust / onze jongste lieveling / Tecla Wilhelmina / Bernarda Crone / geb. te Halimoen / 19 Febr. 1924 / overl. te Tjitjoeroeg / 29 Nov. 1924 / Rust zacht lieve kleine.

5. R. Diepenhorst / gepens. post. ambtr. / overl. 9-8-1923 / R. I. P.

Lexicographisch Naamregister

Aalbertsberg, 33
Aarem, Van, 149, 370
Aarmans, 366
Aars, Van, 2
Aarssen, 263
Abbink, 179, 281
Abdilgaard, 97
Abegg, 177
Abell, 242
Abels, 8, 77, 317, 372
Ablaing van Giessenburg, D', 281
Abo D', 93
Abraham, 349, 350
Abrahami de Melverda, 163, 235
Achterbergh, Van, 56
Acker, Van, 290
Adams, 74
Addens, 71
Addie, 68
Adeboï, 21
Adèr, 50, 74, 189
Adriaan, 321
Adriaansz, 301
Aenmey, 77
Affelen van Saemsfoort, Van, 125, XIII
Agerbeek, 140, 143, 161, 280, 289, 292, 299, 333
Ahn, 93
Ahrens, 80
Ahsmann, 320
Ajem, 201
Akerbeek, 59
Akker, 349
Akker, Van den, 235, 246
Akkersdijk, 201
Alaux, 374
Albert, 124
Alberti, 50, 193, 195
Alexander, 35, 181, 226, 254, 368
Alfen, Van, 7
Allebé, 91
Alofs, 230
Alphen, Van, 11, 13, 28, 64, 66, 85, 188, 221, 245, 252
Alstede, 273, 299
Alting, XIII
Altman(n), 165, 306, 363
Amade, 18, 25
Amboe Ijem, 52
Ament, 36, 156, 158
Amersfoort, 209
Amsel, 336, 338
Amstel, Van, 207, 260, 319
Andersen, 100
André, 76, 224
Andreas, 2, 123, 165, 217, 368
Andres, Van Embden, 253
Andriese, 261
Andriesse, 215
Anemaet, 154
Angenent, 215
Angga, Mas, 200
Angus, 34
Aninga, 65
Anten, 130
Anthonissen, 335
Anthonysz, 54, 283, 286

Antie, 58
Antissem, 27, 52
Antoion, 211
Antoni, 329
Apon, 181, 237, 365, 371, 372
Appel, 303
Aptroot, 167
Arathoon, 178
Arbeit, 300
Ardaseer, 269
Arenberg, 363
Arends, 1, 149, 164, 319
Arkel, Van, 47
Armstorff, 365
Arndt, 221
Arnken, 22
Arntzenius, 192
Aronds, 50, 53, 181, 187, 196, 304
Arriëns, 243
Arsima, 274
Artz, 325
Asbeck, Van, 221
Asdonck, Van, 201
Asimoy, 318
Assé, De Brussel, 84
Assenraad, Hubers van, 12, 240
Assmus, 176, 212
Astro, 27
Augenstein, 327
Augustijn, 215, 261
Aveling, 81, 346
Avia, 189
Awar, 88
Awdal, 251
Aylau, Komina, 83
Baak, Van, 5
Baars, 132
Baas, 259
Baay, 55, 58
Babock, 76
Backer, 119
Backers, 89
Backhaus, 281, 293
Bade, 5
Badenbroek, 343
Baermayer von Bariënkhofen, 82
Bain, 140
Bakhoven, 76
Bakker, 9, 58, 85, 117, 206
Bakkers, 89
Bakvis, 173
Bakx, 347
Bal, 35
Balen, Van, 105
Balliston, 119
Balsem, 177
Bangert, 2, 16, 170
Bannet, 76
Bannisseht, Von, 344, 358
Banse, 360
Baptist, 275
Baretta, 276
Bargibant, 353
Barkey, 76, 237, 343
Barkmeyer, 281
Barnau, Van, 363
Barrell, 169
Barthélemi, 250
Barthelemy, 189, 191, 228
Barthold, Van, 225, 362
Barzilay, 254
Bas, 112
Basel, Senn van, 99, 144, 231
Basset, 25
Bastiaans, 17, 47, 201
Battaerd, 252
Bauer, 73, 96
Baumbach, 126

Baumgardt, 167
Baumgarten, 208
Bausch, 372
Bauwens, 1, 46
Bavingh, 52
Bax, 65, 83, 236
Beauclerk, 375
Beaupain, 266
Bebay, 301
Beck, 203, 252, 327, 328
Becker, 4, 89, 206, 252
Beckmann, 152
Beckx, 222
Bedding, 126
Bédier de Prairie, 18, 137, 155, 175, 320
Beek, Van, 64, 120, 212
Beek, Van der, 75
Beekhuyzen, 348
Beekum, 306
Beelt, 322, 323
Beem, 286
Beer, 52, 123, 129, 244, 252, 292, 337, 357, 369
Beerman, 376
Beers, Van, 380
Beetz, 88
Begeman, 216, 226
Behrend, 370
Beisenherz, 46
Beisser, 120, 351
Bekking, 34, 171
Bell, 49, 133
Belloni, 54, 63
Below, Von, 181
Bemmel, Van, 4, 335
Bend, Van der, 286
Bender Stout, 324
Benighausen, 220
Benit, 363
Benjamins, 22, 66, 73, 149, 283
Benna, 151, 284
Benninger, 256, 263
Bensbach, 250
Benschop, 3, 41
Bent, Van der, 360
Benz, 70
Benzoni, 348
Béraud, 204
Berendhuysen, 77
Berg, 232
Berg, Van den, 33, 37, 43, 60, 67, 68, 91, 212, 265, 314, 327, 352
Berg, Helling van den, 82
Berg, Nicolai van den, 207
Bergen, Van, 219
Berger, 272
Bergh, Van den, 120, 131, 325
Bergh, Borgerhoff van den, 66
Bergmans, 26
Berkel, Van, 334
Berkhemer, 43
Berkholst, 146, 330
Berkhout, 104, 344
Berkhout, Teding van, 311
Berlauwt, 166
Berlauwt van Stralendorff, 97, 177
Bernard, 209
Bernards, 207
Bernasco, 191
Bernhardt, 18, 103
Berretty, 98, 312
Bertsch, 7
Besseling, 92
Bestelmeyer, 215
Besten, Den, 29

Beth, 31
Bethbeder, 102
Betz, 182, 188, 189
Beudeker, 96
Beuk, De, 209
Beukers, 253
Beusechem, Van, 18
Bever, Van, 97
Bevervoorde, Engelbert van, 42
Beyer, 123
Beyer, Mispelblom, 315
Beyerinck, 290
Beyers, 100
Bianchi, 81
Bickes, 220, 350, 352
Bie, De, 64, 98, 109, 121, 124, 129, 130, 159
Bieben, 372
Biele, 377
Bieri, 261
Bies, De, 275
Bieseman, 138
Biesem, Van den, 327
Biesmeyer, 174
Bigot, 245
Billroth, 282
Binder, 162
Bingel, 293
Bink, 255
Binkhuysen, 174
Binkhuysen, Barneveld, 191
Binneweis, 78
Bins, 26
Birnstingel, 214, 240
Birzak, 207
Bischoff, 127, 309
Bish, 15, 33, 113
Blaauw, 90, 122, 215, 216
Blair, XIII
Blaise, 279
Blank, De, 172
Blanken, 212
Blankenberg, 300
Blans, 212, 242
Blauw, De, 282
Bleeker, 83, 222
Bletterman, 8, 10, 20, 364
Bloem, 8, 30, 34, 92, 188, 268, 274, 276, 289, 296, 300
Bloem, Overbeek, 30
Bloembergen, 37
Bloemers, 269
Bloemhard, 140, 199, 332
Bloemink, 231
Blok, 61, 72, 179
Blommestein, Van, 182, 227, 308, 362
Blot, De Chauvigny de, 22, 138, 306, 308, 354
Blouwe, De, 261
Bloys van Treslong, 191, 312
Blume, 150
Blume, Scipio, 96, 180
Bocage, 19
Bochem, 296
Böck, 59, 320
Bodaan, 231, 245
Bode, 188
Bodemeyer, 89
Bodengraven, 79
Bodisco, 270
Boekeren, Koopmans van, 33
Boekhoff, 148, 151
Boelen, 45, 257, 273
Boelhouwer, 187
Boellaard van Tuyl, 279
Boendermaker, 70
Boenecke, 246

Boer, 209, 332, 345
Boer, De, 147, 244, 256
Boerlage, 349
Boerma, 237
Boerrigter, 337
Boers, 45, 137, 213, 235, 256, 270, 379
Boers, Noël, 379
Boes, 110, 223
Boese, 190
Bogaardt, 25, 80, 119, 167
Bogaert, 167
Böger, 35, 79
Bogerijen, Van, 73
Bohl, 137
Bois, Du, 361
Bok, De, 277
Bol, 162
Boldrik, Van, 237
Bolio, 200
Bolland, 60
Bolman, 177
Bolze, 57
Bommel, Van, 220, 303
Bommezijn, 250
Bond, 154, 155
Bonefaas, 258
Bonhote, 114
Bonne, 80
Bonnet, 133
Bonset, 335, 365
Bonte, 293
Boode, 245
Boodt, 298
Boogaardt, 45
Boogaart, 193
Boogaart, Van den, 239
Bookelaar, 284
Boom, ten, 213
Boon, 89, 199
Boon van Ostade, 117
Boonzaier, 125
Boordie, 147
Bootsgezel, 340
Bootsma, 60
Booy, De, 319
Boreel, 105
Borel, 148
Borgmann, 252
Borst, 68, 182
Borstlap, 252
Borwater, 121
Bos, 105, 149, 167
Bos, Van den, 259, 289, 341
Bosch, 91, 362, 370
Bosch, Van den, 327
Bosse, 62
Bosstraeten, Van, 129, 168
Both, 319
Botzenhardt, 243
Boucher, 97
Bouffe, 368
Bouhuys, 30, 282
Boulet, 280
Bouman, 67, 197, 374
Boumans, 251
Bours, 40
Bousche, XIII
Bousquet, 215, 225
Bout, 378
Boutmy, 25
Bouwmans, 381
Bouwmeester, 217
Bowles, 135
Boye, 368
Boyer, 183, 351
Braak, Van de, 20
Braakman, 364

Braam, Van, 156, 202
Braambeek, Van, 194
Braches, 266
Braconier, De, 258
Brand, Van Someren, 223
Brand, Van den, 244
Brandel, 345
Brandenburg, 267
Brandon, 140
Brandt, Van den, 128
Brandts, 360
Brans, 149
Brantz, 203
Brasse, 145
Braun, 297
Bree, De, 264
Breetveld, 40
Bremer, 131
Bremner, 379
Brero, Van, 67
Bresemann, 185
Bressler, 49
Breuer, 260, 306
Breukelen, Van, 85
Breur, 245
Brie, De, 306
Briët, 356
Brill, D'Artillact, 165
Brinckman, 183
Brink, Van den, 153
Brinkman, 165, 256
Brion, 4, 187
Brocx, 92
Brodett, 152, 175
Brodie, 134
Broek, Van den, 94, 139, 202
Broek d'Obrenan, Van den, 336
Broeke, Van den, 348
Broekhoff, 139, 140
Broekman, 6, 187
Broens, 71
Broers, 18, 21
Broersma, 231
Bromberg, 329
Bron, 309
Bronckhorst, Van, 59, 350, 376, 377
Bronsteede, 69
Brookman, 49
Brostowski, 35
Broucke, 67
Brouwer, 13, 37, 61, 63, 86, 123, 146, 266, 273, 317, 362
Brown, 134
Bruckshaw, 145
Brugman, 261
Bruin, De, 111, 372
Bruine, De, 225
Bruinen, 365
Bruining, 16
Bruins, 97
Brummer, 96
Brumsteede, 344, 358
Brün, Le, 174
Brunger, 239
Bruno, 179, 265
Brunt, 69
Brusse, 310, 380
Bruyn, De, 20, 74, 200, 211, 246, 313, 349
Bruyne, De, 262
Bruynis, 330
Bruyns, De Tourton, 227, 310, 314
Brijnen, 162
Büchel, 171
Budach, 357
Buddingh, 115

Bueren, Lammerts van, 308.
Buff, 323
Bügtel, 58
Bühring, 80
Buis, 205
Buisman, 367
Bulham, 137, 138
Bullock, 261
Bulman, 340
Buning, 232
Burg, Van der, 108, 118
Burgemeestre, 158
Burger, 40, 102, 153
Burgersdijk, 107
Burghard, 195
Burgt, Van den, 263
Burnier, 93
Busch, 40
Bussche, Van den, 318
Busscher, 381
Busselaar, 314
Busser, 378
Buuren, Van, 274
Buyn, 309
Buys, 174
Buyskes, 125
Buyten, 21, 378
Bijkerk, 255
Bijl, 96
Bijl, Van der, 254
Bijlaard, 177
Bijleveld, 25, 341
Bijlevelt, Van, 240
Byon Martien, 224, 241
Bijsterbos, 127
Cabri, 192
Caiez d'Epinay, 28
Calicher, 58
Callenfels, 27
Calonne, De, 177, 178
Camerik, 160, 365
Campagne, 196
Campbell, 144
Campen, 166
Camphuis, 238
Canter-Visscher, 228, 229
Capelle, 333, 379
Capelle, De Ceuninck van, 89
150, 174, 272
Capellen, Van der, 123, 288, 294
295, 298
Cappellen, Van, 236
Capper, 57
Captain, 293
Carapiet, 378
Cardinaal, 192, 199
Carels, 274
Carli, 31, 254, 369
Caron, 364
Carter, 157
Carvalho, 119
Casembroot, De, 376
Castelijn, 338, 339
Cate, Ten, 15, 34, 361
Cate, Naudin ten, 31
Catharina, 17
Caton, 80
Cattenburch, Van, 247
Cenie, 122
Challik, 84
Chamille, 223
Chandler, 168
Charlouis, 246
Chassé, 97
Chastelet, Van, 312, 313
Chatterton, 94
Chauvin, 217
Chavannes, 112

Chevalier, 62, 135
Christan, 153
Christiaanse, 250
Chun, 285
Citters, Van, 122
Claasz, 330
Claessen, 166
Clarenbach, 80
Clark, 37, 39
Cleef, Van, 319
Clercq, De, 124
Clifford, Van Waveren Pancras, 335, 336
Clignett, 343
Cloots, 284
Closier, 214, 265
Cloux, Du, 125, 139
Clusthaus, 309
Cobet, 94, 151
Cocheret, 161
Cocheret de la Morinière, 143
Coenders van Helpen, 141
Coenraad, 144, 297, 336
Coers, 253
Coester, 98, 102
Cohen, 64, 167
Coldenhoff, 21
Colenbrander, 375
Collard, 185, 233
Colles, 299
Colleye, 60
Collings, 350, 356
Cöln, 26
Colpaert, 198
Colijn, 197
Conac, 284
Confijn, 326
Constant, 374
Conté, 26, 32, 35
Convens, 212
Cooke, 378
Coolen, 35, 343, 348
Coomans, 51
Cooper, 164
Coorde, 24
Coorengel, 157, 167
Copper, 98
Coppers, 137
Corbeel, 172
Cordesius, 21, 123, 138, 146, 160
Cordromp, 216
Cornelis(z), 41, 139, 210
Cornelisse, 316
Cornelissen, 94, 216, 220, 368
Cornelius, 30
Cornet, 243
Cornfield, 82
Coronel, 11, 38
Corte, De, 276
Corver, 331
Cosel, Von, 378
Coster, 1
Couderon, 112
Coul, Op de, 376
Courant, 62, 72, 73, 171
Courier dit Dubekart, 54
Couvreur, 28, 371
Couzijn, 184, 305, 323, 330—332
Cramer, 283
Cramer, Putman, 92
Cremer, 31
Cretier, 188
Crinee le Roy, 355
Croepet, De, 50
Croes, 296, 357, 359
Croese, 25, 122, 157
Croix, De la, 73
Crompvoets, 234

Crone, 2, 381
Cronenberg, 98
Curjel, 145
Daalder, 54
Daalen, Van, 221, 345
Daas, Den, 270
Daendels, 380
Dahler, 119
Dake, 89
Dalfsen, Van, 41, 239
Dalmeyer, 356
Dalsum, Van, 184
Dam, 23, 69, 206
Dam, Van, 248, 253, 343
Dammers, 19, 133
Damsté, 39
Damwijk, 98, 323
Dane, 125
Daniëls, 136
Dantjie, 200
Darma, 30
Davans, 54
Davelaar, Van, 144
David, 217, 236
Davies, 236
Davis, 270, 273, 274, 286
Day, 182
Debeffe, 126
Debrichy, 298
Dechène, 289
Deck, 159
Deckers, 140
Deeders, 62, 72, 293
Deeleman, 223
Deelen, Van, 69
Deelken, 338, 355
Deetman, 244, 250
Degener, 56, 349, 353
Degent, 24, 199
Degros, 265
Deibert, 301
Deinges, 176
Dekens, 307
Dekker, 311
Dekker, Douwes, 33, 38
Dekker, Van der Mijll, 34
Dekker, Den, 275
Delden, Van, 183
Delenclos, 93
Delgorge, 308
Dellenbag, 255
Demetrius, 98
Dennemeyer, 329
Dentzsch, Van, 134
Denijs, 195, 278
Depmeer, 62
Derkhiem, 117
Dérogé, 9
Deschaux, 91
Deth, Van, 242
Deursen, Van, 210
Deutekom, Van, 11
Deutz, 345
Deventer, Van, 155
Deverman, XIII
Dewall, Von, 124, 172
Dey, 345
Deye, 38
Deyninger, 140, 148
Dezentjé, 210, 246
Dias, 274
Dias d'Ullois, 290
Dieckhaus, 8
Diedericksz, 371
Diekstra, Feites, 148
Dielen, 94
Diena, 49
Diepen, Van, 199

Diepenheim, 305
Diepenhorst, 381
Diepering, 8, 30
Diephuis, 112, 263
Diephuizen, 49
Dieudonné, 43, 220, 224
Diezenberg, 243
Diggelen, Van, 160
Dillié, La Gordt, 310
Dinet, 100
Dingemans, 63
Dinther, Van, 294
Dirks, 176
Ditloff, 333
Ditmarsch, 361
Ditschijt, 351
Ditzhuysen, 96
Dixon, 357
Djainin, 189
Djaja, 52
Djalkak, 200
Djawina, 181
Djeha, 181
Doelitzsch, 336
Doerrleben, 128
Does, De, 2
Does, Van der, 100
Doeve, 17, 23, 58, 120, 218, 220, 261, 335, 342, 351, 352, 361
Döhne, 10
Dollé, 225
Domburg, 174
Domburg, Van, 163, 315
Domingoe, 346
Dominicus, 138
Domis, De Senerpont, 141, 355
Dommers, 42
Don Carlos, 164
Dongen, Van, 153
Donkers, 357
Donna, 184, 187
Donsbach, 183
Donselaar, 304
Dooren, Van, 199
Doorenbosch, 1
Doorman, 76, 190
Doorn, Van, 16, 30
Doornik, 342
Doornum, Van, 207
Doorschodt, 278
Doppert, 196
Dörfel, 164
Döring, 48
Dormaar, 92, 179
Dormieux, 141
Dornseiff, 160
Dorp, Van, 80, 116
Dorrepaal, 354
Doup, 265
Douwes, 149, 277
Doves, 68
Dozy, 145
Draper, 23
Drayer, 230, 237
Dreesman, 286
Dreshage, 251
Driem, Van, 126, 340
Driesche, Van den, 72
Driesse, 12
Driessen, 132, 192
Drinhuyzen, 351
Drivas, 155
Drognat, 351
Drongelen, Van, 240
Dronkers, 4
Droop, 174
Duc, 110
Dücker, 73

Duivenbode, Van Renesse van, 189
Dullemen, Van, 5
Dumais, 262
Dumas, 136, 216, 257, 329, 330
Dumcke, 118
Dumont, 174, 283, 325
Dunkerbeck, 136
Dunlop, 199
Dupont, 222
Duran, 178
Durand, 324
Durant, 320, 330
Düren, 321, 323
Dussen, Van der, 301
Duuren, Van, 213
Duym, 14
Duyshart, 304
Dijck, Van, 218, 283
Dijk, Van, 130, 152, 218, 265, 283, 334
Dijken, Van, 86, 257
Dijkman, 326, 370
Dijkstra, 36
Ebbinge, 359
Ebeling, 163
Ebell, 157
Eck, Van, 134
Eckringa, 184, 197, 314, 315, 318, 332
Edeling, 347
Edema, Wigeri van, 64
Edwards, 51, 232, 276
Eeckhout, 56
Eeg, 174
Eekhof, 320
Eekhout, 75, 118, 238, 284, 325
Eekhout, Van, 249
Eelders, Van, 75
Eenennaam, Van, 306
Effen, Van, 154
Egelie, 249
Ehrencron, 242, 343
Ehrhardt, 169
Eichholtz, 129, 340
Eilbracht, 104, 269, 272 — 274, 302
Eisele, 224
Eisinger, 2, 31, 72
Elang, 251
Elbracht, 303
Elden, Van, 38
Eldik, Van, 111, 246
Elenbaas, 195
Elk, Van, 104
Ellenbroek, 73
Ellendt, 61
Elliot, 159
Elmensdorp, 284
Elsen, Van, 12
Elsenaar, 124
Elser, 114
Elsman, 136
Elst, Van, 56
Elst, Van der, 375
Eman, 55
Emanuel, 159
Emmels, 10
Emmerich, 283, 290
Emmerik, Van, 57, 146, 361, 376
Emor, 298
Empoet, 200
Ende, Van den, 155, 223
Ende, Von, 218, 241
Engelbert van Bevenvoorde, 42, 165, 313
Engelberts, 182
Engelbrecht, 354

Engelbregt, 102
Engelenburg, Van, 89
Engelhard, 170
Engelman, 349
Engen, Van, 80
Engers, 255
Ennen, 253
Ensink, 80
Ent, Van der, 326
Entzinger, 264
Epinay, Caiez d', 28
Eras, 218
Erdtsieck, 280
Erkelens, (Van), 84, 256, 327
Erlien, 68
Errelen, Van, 95
Errelen, Van der, 358
Es, Van, 292
Eschauzier, 152
Esink, 241
Eskens, 248
Essers, 145
Etji, 18
Ettekoven, Van, 184
Euler, 209
Eupen, Van, 238
Evenwel, 364
Evers, 43
Evertman, 311
Everts, 55
Evertsen, 189
Eybergen, De Visch, 68
Eyck, Van, 237, 242
Eyck, Van der, 95, 266
Eyk, Van der, 341
Faber, 153
Faintuch, 359
Falck, XIII
Falk, 179
Fauck, 207, 237
Faulhaber, 64, 362
Fauwe, De, 50
Feher, 368
Feites Diekstra, 148
Ferrari, De, 142
Feugen, Witbols, 16
Fiedeldy, 8
Fieten, 247
Fikenscher, 13
Filet, 339, 342, 378
Finschi, 281
Fioole, 97
Fischer, 98
Fisher, 219
Fisicat, De, 166
Fisser, 22, 86, 113, 147, 153, 179, 212, 236, 242, 258, 291, 343
Fisser, De, 191
Fivet, 210
Flament, 201
Fleur, 107
Floberg, 223, 254
Flohr, 277, 331, 353
Florentinus, 99
Floris, 21, 231, 341
Flory, 361
Focke, 310
Fohr, 132
Fokker, 70
Fonteyne, De la, 134
Force, La, 234
Forrer, 110
Fortman, De Gaay, 115
Fraeyhoven, 27, 120, 129, 159
Fraissinet, 308
Franciscus, 78
Franco, 40
François, 22

Frangenheim, 147
Frank, 19
Franken, 10, 40
Frankhanel, 10
Franquemont, Von, 129
Franssen, 119, 290
Fransz, 25, 91, 140
Franz, 230
Frauen, 32
Frederiks, 192
Frederiksz, 353
Fredriks, 32, 149, 150, 343
Fredriksz, 358, 360
Freeth, 59
Fremery, De, 154
Freni, 204
Frétes, De, 163, 284, 321, 322
Freyburg, Von, 214, 240, 373
Freyss, 130
Fricke, 312
Friederich, 293
Frisschen, 146
Fritz, 54
Fritze, 121, 122
Fritzen, 309
Fritzsche, 62
Frohn, 249, 254
Frühling, 140
Frusch, 274
Fiechs, 130, 238, 260
Fude, 230
Fuldner, 242
Funck, 380
Fürstenrecht, Micola von, 171
Gabain, Von, 245
Gabrie, 147
Gabriels, 110
Gaerthe, 314, 378
Gaillard, 177
Galestin, 178
Gangelen, Van, 194
Ganswijk, 337
Garling, Van, 360
Gascogne, 209
Gasper, 117
Gaspers, 180
Gaster, 238
Gebhardt, 64
Geelhoed, 279
Geeroms, 233
Geerts Kram, 191, 369
Geertsema, 50, 137, 138
Geesdorp, 45
Gehne, 225
Gelder, De, 51, 223
Gelder, Van, 65, 302, 337
Gelderblom, 58, 300
Gelderen, Van, 284
Gelpke, Sollewijn, 316
Gelsing, 247, 248
Gendt, Van, 54
Gennep, Van, 239
Gent, Van, 7, 162, 292
Gephart, 172
Gerdes, 336
Gerhard, 245
Gerhards, 36
Gericke, 308
Gerlach, 63, 119, 219, 224, 232, 363
Gerlings, 338
Gerrits, 14, 15, 279
Gersen, 71, 76, 104, 113
Gerspach, 10
Gerverdinck, 66
Geselschap, 121
Gestel, Van, 208
Geugten, Van der, 347

Geul, 333
Geuvel, 328
Geway, 315
Gils, Van, 40, 65, 67
Gilse, Van, 347
Giltay, 2
Ginsel, Van, 250
Ginus, 363
Gironce, 260, 363
Gits, 171
Glans, 263
Go Ting Idjie, 32
Gobius, 135
Goddaeus, 54
Godefroy, 118
Godin, 165
Godschalk, 47, 139, 358
Goedhart, 69, 347
Goeltom, 322
Goens, Van, 190, 191, 199, 266, 273
Goes, Van der, 126, 233
Goes, Haack van der, 126, 274
Goetbloed, 126
Goetoras, 47
Gokkel, 248
Goldenberg, 184
Goldman, 72, 97, 307, 327
Gollhard, 83
Gollin, 99
Gomis, 72
Gon, Van der, 121
Gonzales, 341
Goor, Van, 44
Gooszen, 39
Göpner, 41, 42
Gordon, 192
Görschen, Von, 197
Gosenson, 228, 344
Gosse, De, 33
Gossiaux, 296, 297, 304
Gossow, 133, 175
Götte, 209
Gottenkieny, 320
Goudman, 196
Goudriaan, 39
Gout, 224, 275, 381
Gouijn, 148
Graaf, De, 4, 193, 312
Graaff, 31
Graaff, De, 26
Graafland, 275
Graça, De, 35
Graichen, 64
Grandrath, 26
Grashuis, 267, 291
Grave, De, 311, 347
Gravenhorst, 152
Gray, 4, 131, 181, 186, 280
Greeve, Valckenier de, 132
Greve, 26
Grieve, 331
Grinten, Van der, XIV
Grivel, 70
Groen, Van der, 179
Groenenberg, 361
Groeneveld, 122, 175, 271
Groenewald, 271
Groeningen, Van, 1
Groes, 185
Groll, 120
Groll, Van, 217
Gronert, 185
Gronovius, 214
Gronovius, Van den Dungen, 8, 52, 61, 94, 153, 271
Gronthoud, 203
Groos, 214, 219, 223, 239, 240

Grooss, 190
Groot, De, 15, 48, 93, 146, 180, 191, 236, 258, 293, 313, 337
Groot, Van Rijck de, 227
Groote, De, 1
Groothoff, 176, 177
Grueger, 354
Grumbkow, Von, 18
Grutterink, 62
Grützmacher, 35
Gruwel, 215
Gubbels, 280
Guise, 275
Guldenaar, 29, 60, 269, 343
Gunsch, 33
Guykens, 365
Gijbels, 69
Gijsbers, 192
Gijselman, 153
Haack, Von, 324
Haak, 235
Haakman, 121, 153
Haaksma, 65
Haalen, Van, 52
Haan, De, 200, 201, 341
Haas, 283, 351
Haas, De, 254, 344
Haase, 88, 89, 223
Haasen, Van, 188
Haastert, Van, 6, 9, 12, 29, 253
Haaxman, 228
Haberstok, 334
Hafeld, 293
Hafkenscheid, 4, 10, 14
Haga, 13
Hagelen, 49
Hagen, 8, 133
Hagen, Van der, 195
Hagenbeek, 217, 250, 328
Hakenberg, 260
Hal, Van, 320
Halbisch, 62
Halen, 122
Halewijn, 13, 281, 307
Halkema, 229, 273
Hall, Van, 29
Hals, 330, 331
Hals, Den, 241
Ham, 337
Ham, Van, 196, 222, 368
Ham, Van den, 371
Ham, Van der, 237
Hamar de la Brethonière, 360
Hamburg, 175, 279
Hamecourt, D', 34
Hamel, Van, 232
Hamilton of Silvertonhill, 7
Handt, 296
Hanegraat, 309
Hanibals, 128
Hanking, 120
Hanman, 182
Hansen, 159, 286
Hanson, 29
Hanssens, 24, 47
Harbord, 282
Hardeman, 70, 189
Hardenberg, 270
Hardi, 212
Harding, 251
Hardt, 65
Hardy, 352
Harlen, Van, 256
Harling, 259
Harling, Van,
Harloff, 238
Harms, 142, 285, 291, 334, 366
Harmsen, 213

Harnisch, 279
Hartelust, 283
Harten, 333
Harterink, 175
Hartgerink, 320
Harting, 128
Hartman, 177
Hartmann, 225, 262
Hartog, Den, 215
Hartsinck, 150, 247, 271, 278, 291
Hartwig, 307
Hasselt, Van, 6
Hatoe, 45, 145
Hattink, 19
Hauber, 290
Haumersen, 244
Haun, 272, 288
Hausmann, 15, 35, 182
Hauwert, 107
Haverkamp, 335
Havinga, 71
Hay, 225
Haye, 39
Hecht, 175, 373
Heeger, 129
Heek, Van, 287
Heel, Donker van, 50
Heemskerck van Beest, Van, 99, 216
Heer, De, 301
Heer, Van der, 355
Heerdt, Van, 127
Heere, Scheltema de, 52
Hees, 186
Heeteren, Van, 307
Heezius, 258
Hehl, 98
Heide, Van der, 24, 54
Heidere, 143
Heidenreich, 97, 210
Heil, 356
Heiming, 224
Heinemann, 261
Heinson, Giltay, 235
Heintz, 264
Heitinga, 82, 282
Hek, Van, 136
Hekman, 320
Hélant, 95
Helbach, 52
Helbach, Nieuwenhoven, 14
Helden, Van, 129
Helder, 198, 373
Helleman, 20
Helling, 296
Hellwig, 75
Helmich, 127
Helmrich, 136
Helsdingen, 206
Hemmes, 105
Hempel, 363
Hemzes, 330
Hendrik, 325
Hendriks, 5, 81, 135, 136, 192
Hendriksz, 284
Hengel, 358
Hengel, Van den, 201
Hengst, 243
Hennebert, 36
Henning, 240
Henrichs, 327
Henstra, 264
Hepsakker, 358
Herberich, 48
Herbig, 258
Hering, 67
Herklots, 5, 92
Herlings, 222

Herman, 134, 262
Hermanides, 332
Hermann, 71
Hermans, 308
Herrebrugh, 233, 296
Herreveld, 206
Herrings, 163
Hertel, 349
Hertig, 299
Herwerden, Hondius van, 119
Heshusius, 65
Heskes, 158
Hesse, 218
Hesselink, 192, 199
Hessels, 36, 103, 157
Hestermeyer, 69
Hettfleisch von Ehrenhelm, 18
Heuff, 195
Heugten, Van, 70
Heusch, 168
Heuvel, Van den, 44, 173, 292, 347
Heuvelink, 260
Heuvell, Van den, 174, 310
Heyde, Van der, 175, 195, 306
Heyden, Van der, 169
Heydorn, 169
Heyer, 41, 133, 145, 184
Heyligers, 6, 70, 285
Heynen, 3
Heyner, 364
Heyning, 162
Heynis, 94, 153, 154, 157
Heynneman, 285
Heyting, 9, 51
Hicks, 333
Hiem, Van, 314
Hierden, Van, 150, 196
Hiert, 337
Hildebrandt, 321
Hildering, 160, 371
Hilhorst, 266
Hill, 94
Hillebrand, 332
Hillebrandt, 136, 317
Hillen, 69
Hillenius, 54
Himsel, 17
Hingst, 18
Hinse, 20
Hiorth, 368
Hippe, 168
Hips, 292
Hirsch, 137
Hirschmann, 200
Hisgen, 213
Hissink, 252
Hoedt, 101
Hoek, Van, 176
Hoek, Van der, 26, 86
Hoeke, 280
Hoekendijk, 190
Hoekstra, 314, 315, 318, 332
Hoekwater, 97
Hoesen, 5
Hoeven, Van der, 99, 165
Hoeven, Matthey van der, 214
Hoeyenbos, 109
Hoff, 254
Hoff, Van der, 248
Hoffman, 116, 249
Hoffmann, 294, 365
Hoffmeister, 249
Hofland, 194, 371
Hofmann, 157
Hofmans, 210, 252
Hogendorp, 79, 142
Hogendorp, Van, 309

Hogezand, Van, 162, 333, 336
Holle, Beest, 335
Holmberg de Beckfelt, 121
Holsboer, 120, 272
Hölscher, 353
Holsheimer, 114
Holst, 61, 151
Holstein, 255
Holtappel, 57
Holten, 50
Holzwilder, 265
Homann, 11, 162
Homburg, 224
Hommelsberg, 63
Honig, 68
Honk, 208
Honstein, 90
Hoo Tjin Ta, 307, 327
Hoogbruyn, 6, 14, 72
Hoogendaal, Volkerts van, 25
Hoogendijk, 296
Hoogerbeets, 73
Hoogeveen, 158
Hoogeveen, Van, 285
Hooghwinkel, 99
Hoore, D', 375
Hoorn, 207, 211
Hoorn, Westpalm van, 13, 42
Hoorn, Van der, 68
Hoorweg, 185
Hoos, 48
Hooykaas, 173
Hoppenstedt, 139
Horck, Van, 198
Hornung, 214, 371
Horrocks, 234, 255
Horst, 37
Horst, Van der, 89
Horster, 3, 25, 34, 40
Hösel, 378
Hour . . . ., 317
Houtam, 195
Houtbeckers, 172
Houtbosch, 317
Houthuysen, 198, 334
Houtman, 67, 182
Houttuin, 112
Hove, Van, 255
Hoven, Van, 295
Hoyer, 258
Hubeek, 292
Huber, 206
Hubers van Assenraad, 12, 240
Hucht, Van der, 304, 305
Huges, 240
Hughan, 109, 145
Huguenin, 377
Huismans, 311
Huizinga, 329
Hukom, 208
Hulsman, 365
Hülsmann, 190
Hulsteyn, Van, 10
Hultner, 350, 356
Hültner, 138
Humme, 154, 177
Hummelgens, 306, 324
Hunt, 283, 288, 335, 374
Hupperts, 108, 266
Hurwitz, 221
Hutten, Van, 82
Huyer, 316
Huygens, 169
Huyser, 369
Huysmans, 27, 52
Hijdams, 318
Hijmans, 222, 353
Ibbels, 229

Ida, 182
Idah, 59
Idzardi, 167
Ien, 226
Ihnken, 354
Ijong, 24
Iken, 200
Ingen, Van, 346
Ingram, 342
Intveld, 34, 249, 348
Ipsen, 342
Isaaks, 277
Israël, 185
It Nio, 53
Iterson, Roessing van, 353
Itjih alias Winangsih, 199
Jacob, 206
Jacobs, 14, 46, 111, 211, 222, 250, 275
Jacobson, 166
Jacobsz, 240
Jacomie, 358
Jacomy, 324
Jacquet, 8, 13, 22, 24, 203
Jager, De, 45
Jagt, Van der, 77
Jagtman, 179
James, 99, 279, 343
Jana, 331
Janitz, 365
Janmart, 65
Janstz, 6, 29, 40, 125, 126, 139, 168, 246, 298, 354
Jansen, 29, 39, 74, 128, 132, 172, 173, 200, 216, 221, 251, 294, 299, 312, 337, 347
Jansens, 174
Janssen, 39, 55, 90, 143, 306
Janssens, 207, 272
Janszen, 374
Jasper, 165
Jaspers, 51, 53
Jeekel, 127, 309
Jelema, 336
Jelke, 246
Jen, 221
Jene Kunst, 379
Jesinger, 85
Jo Kiem Nio, 216
Jochim, 155
Jockin, 268
Jodalen, 193
Joha, 249
Johannes, 18, 64, 80, 117, 121, 165, 230
Joling, 259
Jolink, 371
Jolle, Le, 179
Jolly, 84
Jong, De, 77, 112, 310, 314
Jong, Van Zijll de, 198
Jong van 't Wart, De, 196
Jongebloed, 155
Jongejans, 112
Jongerheldt, 64
Jongh, de, 23, 100, 225, 368
Jonker, 94
Jonker, De, 113, 208
Jonkers, 253
Jonquière, 186
Jönsson, 77
Joppart, 187
Jordaan, 232, 234
Jordan, 296
Jordens, 316
Jorissen, 345, 369
Joritzaar, 125
Joseph, 164

Juch, 301, 335
Juda, 66
Julius, 371
Jumie, 314, 332
Jung, 206, 255
Juracek, 126, 138
Justman, 102
Juta, 326
Jutting, 78
Kaa, Van der, 86
Kaayk, 44
Kaffer, 297, 381
Kahle, 255
Kaiser, 194
Kakebeeke, 42
Kakebeeke, Peman, 106
Kal, 130
Kalm, 285
Kamia, 219
Kaminah, 319
Kamisi, 196
Kamp, Te, 35
Kamp, Van de(r), 231, 267, 291
Kandia, Van, 87
Kandou, 210
Kandow, 210
Kanter, De Laat de, 199
Karamoy, 80
Karsemeyer, 221
Karssen, 47
Karsten, 9
Kasibah, 2
Kasidah, 200
Kasimah, 53
Kasten, 303
Kasthoff, 176
Kater, 7, 10, 195
Katewa, 19
Kattenburg, 283
Katz, 150
Kauffmann, 223
Kaufmann, 362
Kaysel, 212
Keim, 58
Keizer, 368
Kempen, Van, 360
Kenninck, 43, 269
Kepel, 43
Kerckhoff, Van, 310
Kerkhoff, 277, 300
Kerkhoven, 277
Kerlen, 115
Kern, 325
Kerrebijn, 374, 377
Kesteren, Van, 225, 350, 355
Kesek, 257
Kessler, 13, 19, 53
Ketjen, Willink, 213
Ketner, 48
Keuchenius, 42
Keulemans, 269
Keun, 47
Keyer, 267
Keyner, 36, 361, 379
Keyser, 160
Keyzer, 170, 173, 277, 288, 321
Khün, 275
Kieboom, 62
Kiëboon, 206
Kiel, 185
Kiere, 190
Kievit, 235
Kilian, 191
Kim, 214
Kimmijser, 230
Kinder, 156
Kinderen, Der, 114
Kindt, 325

Kip, Van Erp Taalman, 20
Kirmse, 108
Kisman, 302
Kist, 83
Kitsz, 27
Klaassens, 8
Kläring, 15, 295
Klatt, 351
Kleian, 3
Klein, 198, 200, 219, 252, 348, 358
Kleinegris, 366
Kleinen, 367
Kleist, 111
Klerck, De, 219
Klercq, 48
Klerk, 297
Klerks, 65, 366
Kleyne, 70
Klil, 265
Klimmet, 184
Klink, 322
Klinkenberg, 271
Klinkert, 30
Klock, 206
Kloesman, 276, 285
Kloesmeyer, 238
Kloet, 181
Kloeth, 128
Klokke, 106
Kloor, Van der, 230
Kloos, 353
Klooster, 78
Kloprogge, 341
Klosser, 302
Klugt, Van der, 187
Kluit, 255
Kluijt, 370
Kluyver, 228, 247
Knaap, 84, 346, 351
Knaud, 178
Knebel, 228
Kneefel, 171, 315
Knödler, 83
Knoester, 244
Knoote, 191
Knoppert, 230
Knops, 313
Knosz, 281
Knottenbeld, 175
Knudsen, 193
Knust, 30
Ko Sangoong, 226
Koch, 5, 135, 151, 179, 272, 379
Kock, De, 56, 353
Koel, 58
Koelen van Chastelet, 313
Koelman, 209
Koene, 196, 282
Koeraesin, 71
Koesveld, Van, 85
Koetsveld, Van, 144
Kok, 80, 345, 376
Koks, 162, 274
Kolb, 236
Kolk, Van der, 16
Kollmann, 144
Kolmus, 30, 33, 75
Kommer, 123, 279, 280, 294
König, 200
Kooiman, 269
Kool, 319
Kools, 267, 367
Koomen, 273
Koopmans, 195
Koopmans van Boekeren, 33
Koord, De, 26, 31, 38, 49, 83
Koot, 304
Kooy, 78, 210

Kopalit, 116
Koper, 245
Koppenol, 115
Koppeschaar, 33
Kops, De Bruyn, 158, 193
Korinth, 301
Korn, 180, 184, 186, 187
Kostede, 125
Koster, 227
Kouthoofd, 60, 272
Kouwenberg, 290
Kox, 229
Kraak, 113, 114
Kraake, 205
Krajenbrink, 68, 380
Kram, Geerts, 369
Kramer, 39
Krämer, 305
Krancher, 299
Kratz, 77
Krauss, 370
Krecke, 261
Kreekelenberg, 106
Kreleger, 321, 322, 332
Kreuger, 70
Krevelen, Van, 61
Kris, Van der, 190
Kroef, 93
Kroese, 124, 180
Kroesen, 145
Krol, 190
Kroll, 176
Kröller, 135
Kromhout, 129
Kroon, 41, 46, 64, 91, 124, 156, 168, 257
Kruif, De, 20
Kruseman, 343, 358
Kruthoffer, 365
Kruuk, 41
Kruys, 204
Kruythoff, Tielenius, 183, 220
Krijgsman, 196, 240, 364
Krythe, 7
Krythée, 326
Kudding, 219, 260
Kühn, 108, 177
Kühr, Razoux, 142
Kuhuwael, 111, 301
Kuneman, 170
Kunze, 82
Küppers, 228
Kusters, 226
Kuuhl, 103
Kuyp, 352
Kuypers, 262, 319
Kuyt, 243
Kwakoe, 109
Kwast, 185
Kwee Giam Nio, 317
Kwik Sien, 226
Kijdsmeir, 165
Kyftenbelt, 156
Laak, De, 282
Laar, Van, 312, 313
Laar, Van der, 149
Laarhoven, 23
Laarhuis, 301
Labaar, 13
Labotz, 224
Lacroix, 72
Lacroux, 206
Lafontaine, 15, 204, 222, 281
Lagerweg, 206
Lagerwey, 89
Lagnier, 169
Lahnemann, 185
Lamberts, 225

Lambertus, 27, 202, 343
Lamers, 27
Lammerding, 228, 344, 351
Lammerée, 103
Lammers, 32, 106, 175, 224, 232, 369
Lammers van Toorenburg, 36
Lammersma, 224, 241
Lammerts van Bueren, 308
Lampe, 368
Land, 323
Lande, Van de, 355
Lande, Salverda van den, 161
Landheer, 303
Landouw, 53
Landré, Drognat, 91
Lang, 199
Lange, 282, 352
Lange, De, 166, 241, 365
Langedijk, 56, 58
Langelaan, 23, 268
Langelaar, 38
Langendam, 46
Langeveld, 100, 249
Langkey, 211
Langner, 143
Langras, 310, 331
Lanjouw, 85
Lankau, 147, 268, 272, 276, 293
Lannoy, 7
Lannoy, De, 130
Lanoy, De, 370
Lans, 32, 168
Lapre, 192, 235, 249, 282, 369
Lapré, Beckman, 119
Larsen, 257
Lasinet, 335
Lassasie, De, 165, 166
Lassing, 196
Last, 199
Latie, 352
Latumahina, 40, 65
Latuperisa, 139
Lauterbach, 259
Lauw Boen Njong, 272
Lauw Tjoe Nio, 186
Lawick van Pabst, Van, 342
Lawie, 181
Lawson, 171
Léandre, 153
Leau, De, 160, 241
Lebert, 344
Ledeboer, 378
Lee, De, 219
Leeflang, 275
Leemhuis, 195
Leeuw, 365
Leeuw, De, 245, 298
Leeuwaarde, Van, 263
Leeuwen, Van, 29, 122, 185, 192, 206, 244, 349
Lefeu, 370
Legerstee, 281
Lehmann, 176, 253
Lehnhausen, 289, 300
Leidelmeyer, 25, 27, 86, 129, 153, 271, 294, 340, 359
Lejeusne, 374
Lelyveld, Van, 340
Lemel, Van, 171
Lemette, 263
Lemkes, 38
Lemmens, 346
Lemon, 266
Lennep, Van, 40, 66, 336, 337
Lens, 309, 347
Lentze, 2, 12, 101, 281
Leplat, 120

Leroi, 272
Leu, Le, 336
Leussen, 137
Leuven, Van, 43
Levie, 94
Lewis, 65, 369
Leyber, 96
Leygrave, 325
Leyting, 7, 317
Libosan, 307
Lich, Wighers Haselhoff, 57
Lichte, 362
Liddell, 133
Liebau, 37
Lier, Van, 265, 344
Liesendhal, 53
Lieser, 108
Ligeron, 206
Ligten, 91
Ligten, Van, 106, 281
Ligthart, 147
Ligtvoet, 109, 157, 173
Lim, 264
Lim Sim Nio, 214, 240
Limba, 71
Limburg Stirum, Van, 100, 225
Lincke, 78
Linde, Van der, 90, 366
Linde, Post van der, 236
Lingen, Van, 150
Lingen, Van der, 195
Link, 211
Linn, 32
Linssen, 242
Lion, De, 313
Liong Kwai Tjing Nio, 201
Lipschart, 320
Lisanders, 144
Litan, 115
Lith, Van, 53, 60, 72
Ljungberg, 171
Loa Pen Nio, 186
Lobatto, 38
Loderichs, 359
Loeff, Verniers van der, 318
Loep, 55, 322
Loff, 160
Loffman, 33
Logchem, Van, 59
Logeman, 32, 168
Logt, Van der, 259
Loheyde, 1, 7, 79, 241
Lohrer, 232
Lok, 247
Loke, 123, 294
Lokven, Van, 286
Löling, 222
Loman, 20, 181
Lommel, Van, 110
Londen, Van, 41, 46
Longdong, 248
Loo, Van, 4, 55
Loo, Van der, 78
Loolofs, 363
Loon, Van, 106, 188, 358
Loon, Weenink van, 88
Loore, 318
Loos, De, 218
Looyen, 248
Lorch, 347
Lorétan, 105
Lorz, 102
Loth, 18
Lotz, 88
Loudon, 42
Lourdel, 221
Louwaars, 376
Lovius, 123

Loze, 220. 254
Lubbers, 75, 209
Lucardie, 297, 338, 342, 343
Lucas, 216, 267
Lucassen, 156
Luciani, 145, 149
Ludeman, 210
Ludolph, 92
Ludwig, 227
Lugt, 28
Lugtenburg, Van, 335
Lugtman, 24
Lulofs, 300, 305
Lumaye, 306
Lups, 318
Lusminah, 319
Lussow, 3
Luther, 12
Lutjens, Boes, 139, 142
Lutter, 211
Lützow, Von, 176
Luyks, 11
Luyte, 85
Luyten, 193
Lunel, Verduyn, 177, 271
Lijffman, 173
Lyon, De, 235
Lijtsman, 199, 282
Maanen, Van, 94, 213, 214, 280, 373
Maaren, Van der, 127, 159
Maarseveen, Van, 16, 289
Maas, 19, 111, 232, 261
Maas, Van Bockom, 36, 155
Maasdam, 69
Maass, 30
Maassen, 182
Macdonald, 40
Macdonald, Willekes, 217
Mackaay, 32
Mackay, 263
Mackenzie, 264
Mackertoem, 370
Made, Van der, 378
Madsalim, 326
Mafficioli del Castelletto, 329
Magielse, 48
Magnair, 137
Mahlerwein, 363
Mahne, 73
Maidman, 189, 296, 317
Maier, 238
Maitimo, 301
Makalew, 216
Makily, 95
Makkink, 15
Malasch, 100, 132, 154
Malatie, 230
Malcorps, 182
Maldeghem, Van, 28
Malga, 216
Malherbe, 293
Malot, 155
Man, De, 316
Manden, 318
Mangold, 217
Mankoe, De, 314
Manoch, 70
Manoesama, 72
Manoppo, 70
Mansveld, 247
Mansvelt, Van, 110, 154
Manuel, 45, 49, 354
Manupassa, 75
Manz, 39
Maphar, 104, 112
March, 336
Marcks, 346

Marcour, De, 27
Marcus, 84, 207
Maren, Van, 231
Maresch, 245
Margadant, 116
Mariam, 233
Mariamah, 194, 198
Maridja, 55
Marie, 202
Marlier de Routon, 125, 172
Marmena, 221
Martens, 54, 94, 107, 115, 126, 256, 265, 288, 293, 325
Martherus, 144, 221, 313
Martien, 224
Martien, Byon, 241
Martin, 256, 347
Martoernie, 372
Masé, 346
Masius, 167
Massé, 352
Massing, 234, 280, 282
Mastrigt, Van, 12, 241
Masyem, 219
Matray, 231
Matthes, 147
Matthey van der Hoeven, 214
Matthieu, 263
Matullessya, 68, 74
Maulany, 212
Maurenbrecher, 31, 51, 307, 373
Maussart, 81, 260
May, 248
May van Vollenhoven, 108
Mayer, 42, 120, 362
Mechelen, Te, 50, 348
Mechelen, Van, 81
Meeng, 55
Meer, Van der, 72
Meert, 138
Meerten, Van, 291
Meertens, 158, 266, 267, 268
Mees, 199
Meeteren, Westerouen van, 202
Meeuwig, 296
Meffert, 234
Mei, Van der, 56
Meilsma, 350
Meinesz, 330
Meis, 311
Melchers, 227
Melis, Van, 251
Mentel, 369
Mentz, Pluim, 70, 267
Menzel, 110
Mercier, 147
Merkelbach, 257
Merkestijn, Van, 17
Merkus Willer, 131
Mes, 310
Mess, 61
Metekohy, 5, 64
Metman, 13
Metselaar, 286
Metzelaar, 298
Meulen, Van der, 91
Meulenaar, 333
Meulenhoff, 316, 324
Meurs, Van, 220
Meuwessen, 102
Mey, Van der, 326
Meyboom, 20, 202
Meyer, 6, 22, 59, 82, 131, 134, 144, 157, 176, 181, 182, 188, 194, 195, 196, 198, 229, 232, 241, 257, 270, 271, 279, 289, 302, 349, 374, XIII
Meyer, Miero, 302

Meyer, Von Raesfeld, 178
Meyers, 124, 265
Meyjes, 16, 166
Meynaard, 206
Michel, 299
Michels, 308, 309
Micola von Fürstenrecht, 171
Middel, Brons, 39
Middeldorp, 80
Middendorp, 228
Miehil, 29
Mierop, 354, 364
Miete, 259, 378
Mignolet, 44
Mignon, 223
Mikkers, 111
Milar, 309
Milius, 277
Milot, 328
Mina, 200
Minah, 75
Minas, 66
Miolée, 345
Mischke, 336
Mittelholzer, 373
Mittertrainer, 163
Modderman, 48, 88
Moens, 310
Mol, 217
Mol, De, XIII
Molenhoek, 86
Molenkamp, 52
Molenmaker, 360
Molière, Granpré, 135
Moll, 171, 186
Mollek, 68
Möller, 281
Mombaars, 66
Mönchgesang, 287
Monhemius, 157
Monod de Froideville, 28
Monsantofils, 192
Montanari, 365
Monteiro, 234, 264
Moody, 366
Moojen, 51
Moolenburgh, 101
Moor, 289
Moore, Van der, 195, 324
Morel, 202
Morris, Van Braam, 298
Mosch, Von, 378
Moser, 125
Mossel, 270
Mounier, 89
Mourer, 74
Mourid, 42
Morithaan, 242, 246, 249
Mück, 368
Mul, 204
Mulder, 2, 45, 74, 186, 223, 224, 301
Mulders, 263
Muller, 65, 76, 83, 131, 160, 188, 199, 217, 230, 300, 328, 333, 349, 360, 370
Muller, Statius, 234, 245
Munk, De, 208
Munnick, De, 103, 176
Munz, 17, 19
Murray, 147
Musch, 293
Musila, 265
Musschenbroek, Van, 183
Mutter, 8, 30
Muyen, Van, 121
Mijer, 120
Mylius, 352

Myr, 329
Naafs, 262
Nadort, 63
Naërah, 21
Nagelie, 93
Nales, 171
Namie, 325
Nangamin, 346
Nanlohy, 186
Nari, 283
Naudin, 158, 267, 291
Nauman(n), 48, 113, 184, 187
Nauta, 33
Navest, 210
Nayere, De, 240
Neeb, 170, 348
Neering, 71
Neidig, 71
Nelis, 16
Nelissen, 111
Nellensteyn, 30
Nemmers, 20, 112
Netscher, 156, 157
Nettekoven, 142, 303, 335, 369
Neukerk, 261
Neukirchen gen. Nyvenheim, Van, 141
Neus, 259
Neve, De, 169
Newland, 77, 295
Newson, 181, 278
Neyman, 203
Neys, 174, 346
Neyts, 194
Ngadinah, 47
Ngatma, 20
Nickerson, 104
Niclou, 150
Nicolaas, 139
Nicolai van den Berg, 207
Nicolitz, 369
Nienaber, 47
Nierop, 104
Nierop, Van, 172
Niessen, 168, 169
Niet, 204
Nieuveld, 251
Nieuwenhuis, 167
Nieuwenhuisen, 23
Nieuwland, Penning, 127
Nieuwland, Van, 264
Niggebrugge, 186
Nilant, 266
Nivelle, De, 36
Nix, 231, 262
Nji Enong, 86
Nji Entjeh, 45
Njo Kim Nio, 271
Nobbe, 272
Noertieja, 20
Nolthenius, 173, 372
Nong alias Tan No Neng, 68
Nonnekens, 124
Noordhoorn, 104, 144
Noort, Van, 23, 84
Nooten, Van, 291
Nooten, Hoola van, 24
Noppen, Van, 183
Norodjojo, 201
Nort, 378
Nowack, 305
Noya, 109, 296
Nugteren, 51
Numan, 55
Nunes, 302
Nuse, 229
Nuys, 187
Nijgh, 380

Nijs, De, 93, 120, 193
Obdam, 378
Obdeyn, 275
Obertop, 61
Och, 327
Ochsee, Van, 379
Ockerse, 12, 66, 155
Ockhuysen, 58
Odenthal, 373
Oertle, 324
Oesinger, 34
Oeveren, Van, 365
Oey Njai, 283
Offenhausser, 370
Offermans, 298
Ogilvie, 164
Ohello, 211
O'Herne, 225
Okhuyzen, 58
Olden, Van, 62, 335
Oldenkamp, 211
Olislaeger, 172, 173
Olive, 303, 370
Olivier, 291, 331
Olman, 167
Olt, 366
Olyve, 107, 162, 166
Olyve l'Oubriat, 173, 191, 193
Ommeren, Van, 125, 156
Ondaatje, 282
Oneng, 200
Onnes, 253
Oord, Van, 123
Oorschot, Van, 51
Oosterbeek, 336
Oosterman, 238
Oosterom, Van, 22, 222
Oosterzee, Van, 353
Oosthoek, 129, 130, 218, 227
Op de Laey, 109
Opdorp, Van, 210
Ophof, 320
Ophuysen, Van, 112, 346
Oppermann, 157
Opzeelant, Van, 194
Orth, 88, 233, 304
Ossenbruggen, Van, 168, 290, 338—340
Ossendoth, 169
Ost, 99
Ostreig, 306
Ostwalt, 75
Ott, 200
Otte, 323
Otten, 31, 49, 119
Ottenhoff, 381
Oubriat, Olyve l', 173, 191, 193
Oudemans, 22
Oudhoff, 96, 186
Ouwerkerk, Van, 344
Oven, Van, 260
Overakker, 80
Overdijk, 30, 240
Overgaauw, 168
Overink, 359
Oversloot, 60
Overvest, Van, 302
Ovink, 48
Ozinga, 208
Pabst, 183, 197
Padtberg, 342
Pagalottie, 247
Paglar, 181
Pahud de Mortanges, 11
Pak Arnas, 181
Pal, Van der, 244
Pallandt, Van, 239
Palm, 4, 8, 18, 24, 58, 335, 340

Palm, Valck, 24
Panocha, 286
Pantekoek, 36, 118
Park, 242
Parker, 224
Parma, De, 257
Parvé, Steyn, 26, 28
Parijs, 363
Pasman, 107
Passania, 217
Paster, 194
Pattché, 277, 278, 299
Pattiasina, 111
Pattiwael, 146, 250
Pattijn, 119
Pattynama, 25
Paulen, 248
Paules, 330
Paulus, 17
Pauw, 230
Pechler, 219, 287, 302, 307, 361
Peeters, 76, 151, 282, 363
Peiffer, 62
Pellekaan, Van Holst, 227, 246
Pellis, 215
Pels, 301
Pelser Berensberg, Von, 237
Pelt, 175
Peltzer, 105, 153
Pen, 305
Pennekamp, 189
Pennis, Overgaauw, 357
Perdijk, 130
Pereira, 105, 126, 135, 151
Perquin, 111
Perreau, 198
Persille, 115
Persijn, 222, 361
Pesch, 150, 202
Pessy, 166
Pet, 208, 309
Petel, van Polanen, 19, 35, 182
Peterman, 104
Peters, 367
Peterson, 47
Petitpierre, 11
Petrus, 18
Peuchen, 79
Peymann, 184
Pfaff, 219, 220, 223
Pfeiffer, 188
Pfennigwerth, 14
Pfister, 232, 237
Pfundt, 325
Phaff, 318
Phefferkorn, 2
Philips, 218, 308, 316
Philipsen, 196, 234
Phitzinger, 57
Pianelli, 4
Piazza, 215
Piccardt, Soedbrood, 278
Pichel, 192, 271, 292
Piekhaar, 371
Pielat, 323
Pieloor, 143
Pieneman, 67, 68
Pieper, 79
Piepers, 192
Pieroelie, 239
Piet, Jan, 164
Pietermaat, 139
Pieters(z), 26, 38, 85, 87, 133, 148, 182, 189, 190, 197, 200, 291, 300
Pieterse, 209
Pieterse, Nederveen, 102
Piette, 248

Pinkhof, 66
Pino, 13, 364
Pique, Le, 310
Plaats, Van der, 308
Plank, Van der, 90
Plas, Van der, 27, 116, 117
Plasman, 40
Plassaer, 193, 242
Platon, 379
Pley, 45, 49
Ploegman, 10
Ploem, 31
Plönnies, De, 121
Pluym, Van der, 44
Poctod, 287
Poel, Van der, 101, 165, 334
Poelman, 57
Poh, 187
Pohl, XIII
Pohl, Von Jaroschka, 173
Pol, Van de, 205
Polack, 314
Polak, 73, 284
Polderman, 253
Poll, Van de, 243
Pompe van Meerdervoort, 128, 348
Pomfrett, 2
Pon, Du, 51
Ponder, 181
Pons, 179
Pool, 148, 168
Poolman, 116
Poot, 73
Pootjes, 242
Popkens, 61
Popp, 231, 245
Porak, 153
Porrelli, 55
Portier, 58, 84, 99
Posno, 117
Post, 110
Post van der Linde, 236
Posthumus, 41, 43, 319
Pot, 364
Poth, 374, 375
Pothoff, 237, 271, 365
Potter, 370, 375
Pöttger, 275
Pottkamp, 131
Pougar, 101
Poulus, 200
Prattenburg, Van, 103
Preis, 324
Pretting, 140
Prey, 107
Preyer, 377
Priegelaar, 60
Pril, De, 92
Prins, 50, 116, 117, 123, 316, 318
Probst, 114
Pronk, 24, 172, 241
Proper, 92
Pryce, 156
Putten, Van der, 122
Puy, Du, 38, 130, 152
Puyt, 286
Pijl, 354
Pijloo, 4, 48
Pijma, 219
Pijpaert, 209, 264, 350
Pijpers, 185
Quanjer, 40
Quant, De, 3, 5, 288, 312
Quarles van Ufford, 28
Queljoe, De, 57
Raadshooven, Van, 356, 371
Raadshooven, Roos van, 348, 370

Raadsveld, 234
Raalten, Van, 156, 192
Raaymakers, 311
Rabbattini, 349
Rademaker, 149
Radersma, 143
Radia, 82
Radius, 98, 326
Raemdonck, Van, 276
Raket, 264
Rakim, 201
Ramaer, 104
Rambelje, De la, 26, 32, 72, 92, 93
Ramers, 288
Ramier, 140
Ramkema, 259
Randel, 185
Ranitz, De, 101
Rant, 90, 334
Ranzow, Von, 154, 357
Ranzow, Zowran von, 168
Rasch, 374
Rasem, 180
Rasia, 17
Rasima, 18
Rasing, 321
Rasu, 230
Rauch, 22
Ravenswaay, Van, 86
Ravesteyn, 333
Rawaroe, 140
Reeb, 62
Reede van Oudtshoorn, Van, 51
Reeder, 196
Reenen, Van, 34
Reep, 196, 318
Reeth, 245
Regensburg, 193, 300
Rehm, 263
Reichenbacher, 248
Reifert, 343
Reiger, 311
Reisig, 170
Reisner, 237, 245
Reiss, 223, 237
Remeeus, 242
Remmers, 236
Renaud, 18, 45, 328
Renesse, Van, 121
Renesse van Duivenbode, Van, 189
Renon, 132
Renou, 201
Rensing, 135, 162
Resner, 273
Respolina, 200
Rest, Van, 327
Retel, 118
Reuhl, 229
Reuter, 15, 295
Reuvers, 291, 366
Reyerkerk, 66
Reygers, 304
Reyn, Van, 154
Reynaers, 296
Reyneke, 254
Reynhart, 129
Reynhout, 323, 324, 330
Reys, 59
Reysenbach, 335
Rhemrev, 72, 276
Rhode, 114
Rhijn, Van, 83
Richards, 265
Ridah, 191
Ridder, 69
Rieber, 227

Riebo, 331
Riedé, 183
Riedee, 27
Riegen, 332
Riel, De, 140, 144, 368
Rieman, 20
Riemer, De, 186
Riemsdijk, Van, 29
Riet, Van, 286
Rietbergen, 114
Rietbergh, 190
Rietsch, 128
Rigg, XIII
Riggs, 344, 351
Ring, 100
Ringeling, 185
Rink, 218
Ripassa, 61, 147
Risakotta, 142, 360
Ritman, 59
Ritter, 6, 60, 114, 174
Rivierre, 206
Robbers, 360
Robbertson, 115
Robertson, 351
Rochell, 222
Rochemont, De, 16
Rodenberg, 367
Roeby, 177
Röed, 257
Roeder, 22
Roelofsen, 367
Roeminah, 54
Roeper, 54
Röessel, 312
Roest, 103
Roest, Van der, 37
Rogge, 114
Roggen, 40
Roggeveen, 37, 43, 57
Rohart, 334
Rohder, 303, 374
Röhr, 65
Rolf, 3
Rölle, 27
Rolufs, 104
Rombouts, 227
Römer, 12
Romswinckel, 97, 104, 128, 302
Romunde, Van, 159
Ronkes, 63, 156
Ronkes Agerbeek, 277, 278, 289
Roo van Aldewerelt, De, 177, 178
Roodbaard, 332
Roode, 330, 331
Roodenburg, 183
Roos, 160
Roos van Raadshoven, 348
Roosen, 71
Roosenschoon, 51
Rootnat, 206
Rooy, Van, 279
Rooyen, Van, 59, 135
Rooze, De, 307
Roozen, 259
Roquas, 182, 186, 189
Ros, 72, 74
Rosaryo, De, XIII
Roseboom, 126
Roselje, 142
Rosenberg, 309
Rosenquist, 62
Rosier, 252
Roskott, 145
Rosmalen, Van, 319, 320, 327, 328
Rosmulder, 26
Ross, 118, 344

Rosschaert, 264
Rossem, Van, 207
Rossen, Van, 108
Rosskopf, 374
Rossum, Van, 287, 329, 367
Roterman, 135
Rott, Von, 275
Rotzoll, 268
Roussel, 136
Routa, 377
Roux, Le, 142
Rovekamp, 178
Royen, Van, 331
Rozario, De, 132
Rozenberg, 108, 133
Rozenhainer, 206
Rozy, 91, 98
Rubay, 197
Ruckert, 366
Rudolph, 187, 188
Ruitenbach, 227
Ruitenbeek, 136
Ruitenberg, 238
Ruiter, De, 54, 243, 322
Rumondor, 250
Rupe, 333
Rupe, Zilver, 121
Rupert, 12
Rusche, 7
Rutgers, 23, 34, 174
Rutjens, 246
Rutjes, 368
Ruttink, 176
Ruys, 164
Ruyter, De, 347, 349
Ruyven, Van, 342
Rijck, Van, 342
Rydom, Van Oosterom, 222
Rijff, 63
Rijfkogel, 72, 197
Rijgersma, Van, 97
Rijken, 2, 201, 265, 366
Rijks, 15, 118
Rijkschroeff, 143
Rijn, Van, 127, 187, 247
Rijnders, 299
Rijnenburg, 278
Rijswijk, Van, 253
Sack, 347
Sadirah, 60
Sadjem, 359
Saedjah, 110
Saïda, 196
Saidjah, 188
Saikem, 190, 201
Saïna, 201
Saint Martin, 101
Saïrah, 326
Saire, De, 81
Sakander, 177
Sakima, 61
Salinah, 62
Salm, 204, 239
Salmon, 208, 284
Salomon, 292, 300
Salomons, 32, 343
Saminah, 61
Samson, 11, 270, 276
Samuels, 77, 124, 126, 210, 263, 272, 297
Samuelsz, 346
Sandbergen, 343
Sande, Van der, 52
Sanders, 36, 233, 260
Sanie, 305
Sanis, 326
Sankap, 126
Santy, De, 215

Saoné, 325
Sara, 62
Sari, 23
Saridjem, 35
Sarinten, 189
Sasabone, 81
Sasieman, 66
Sassel, 255
Satinah, 163
Sauer, 35
Saueressig, 151, 178
Saul, 115
Sawinem, 41
Schaafsma, 159
Schaap, 174
Schäfer, 229, 350
Schäffer, 9
Schaffner, 293
Schalk, 269, 289
Schalke, 312
Scharff, 112
Schaverbeek, Van, 231
Scheeben, 235
Scheepe, 56
Scheerlinckx, 110
Schefer, 104
Scheffelers, 236
Scheffer, 118, 218
Scheffers, 212
Scheiner, 329
Schelkes, 308
Schelling, 248
Scheltema, 63, 283
Scheltema de Heere, 52
Schemmann, 65
Schenck, 17
Schenkhuizen, 180
Schenkhuysen, 278
Schepens, 206
Schepper, 262
Scherer, 218
Scheuer, 43, 340
Scheurink, 231
Schey, 337
Scheybeler, 256
Schiffelers, 229
Schilder, 250
Schildhauer, 200
Schill, 126, 127
Schilter, 143
Schinck, 24
Schipper, 213
Schleidt, 269
Schlüter, 120
Schmeders, 57
Schmid, 302
Schmidgall, 17, 179, 358
Schmidt, 169, 267, 322, 375, 379
Schmiele, 118
Schmith, 13
Schmitt, 116, 223
Schmitz, 230
Schneider, 21, 175, 176, 210, 260, 263
Schnidler, 328
Scholten, 25, 319
Schönholz, 139
Schönstedt, 9, 11
Schoonheid, 134, 193
Schoonheyt, 268
Schoor, 211
Schornack, 377
Schotel, 82, 120
Schotman, 166
Schouten, 197, 294, 315
Schoutendorp, 148
Schouwen, Van, 49
Schraaf, Van der, 372

Schraag, XIII
Schreuders, 231
Schreuel, 113, 132, 316
Schrewelius, 268
Schröder, 183, 213, 220, 228
Schrijn, 25, 27, 53
Schükkmann, Von, 79
Schuler, Von, 67
Schuller, 316
Schüller, 316
Schultz, 31, 34, 45, 51, 132, 164, 175, 351, 354, 358, 361, 363
Schultz, Razoux, 11
Schulze, 93, 117
Schumm, 348
Schusler, 349
Schütt, 169, 319
Schutter, 234
Schuurman, 208
Schuylenburch, Van, 28, 313
Schwab, 78
Schwake, 247
Schwalme, 49
Schwartz, 6
Schweinsberg, 185
Schwenzen, 147
Scipio, 72, 102, 357, 367, 371
Scott, 280
Seegers, 60
Seelig, 3, 7, 50, 60
Selgerner, 30
Seibert, 119
Seinen, 252
Seitz, 97
Selles, 245
Selow, Von, 85
Sem, 334, 346, 354
Sencerie, De la, 247
Senn van Basel, 78, 144, 231, 276
Senstius, 18
Sera, De, 95, 143, 303
Serrarens, 175
Sersansie, 133, 148, 178, 277
Servaes, 206
Sesinkclee, 100
Sevenstern, 22
Severing, 356
Severijn, 201
Severijns, 251
Sewabessy, 209
Seydlitz Kurzbach, Von, 67
Seyfarth, 37
Sha, De, 96
Shamier, 287
Si Tin Jou, 27
Sibenius, 162
Siberg, Alting, 22, 98, 99, 100
Siblesz, 243
Sick, 41
Sie Rapia, 187
Sie Tjia, 181
Siebrecht, 35, 183
Siedijk, 349
Siemons, 251
Sienem, 77
Siepkamp, Van den, 288
Siermans, 172, 175
Sies, 377
Sievers, 317
Sikem, 58
Silanoe, 74
Sim Tjoan Nio, 66
Simon, 10, 12, 20, 32, 47, 191, 232, 285, 317, 323
Simonides, 3
Simoningka, 343
Simons, 338, 346
Simonse, 283, 285

Sina, 179
Sinay, 211
Sineck, 338, 339
Siok Liang Tjia, 9
Sipa, 21
Sipasulta, 230
Sippama, Van, 369
Sisatti, 197
Siti Soedjina, 50
Slager, 248
Sleeswijk, 114
Sleeuwen, Van, 111
Sliedrecht, Van, 3
Sloet, 101
Sloet tot de Beele, 101
Slokker, 334
Sloot, 104, 362
Sloot, Van der, 221
Slooten, Van, 91
Slootman, 84
Sluyter, 238, 362
Sluyters, Van, 178
Smail, 348
Smeets, 298, 358
Smets, 293, 308
Smidt, 369
Smidt, De, 151
Smissaert, 141
Smit, 46, 76, 79, 106, 125, 195, 205, 216, 226, 234, 317, 354, 358
Smith, 97, 131, 150, 197, 278, 319, 322, 348, 360
Smits, 3, 14, 21, 26, 40, 116, 145, 226, 230, 259, 350
Smitte, Van der, 259, 332
Smitter, 317
Smout, 228
Smulders, 239, 342, 379
Snabilié, 251
Snackey, 154
Snel, 377
Snitsevorg, Van, 325
Snoek, Van der, 302, 303
Soe Joen Bie, 199
Soekias, 55, 347, 349
Soerie, 18
Soesman, 349, 380
Soest, Van, 308
Soeters, 176
Soewarsih, 72
Söhlke, 53
Soknjo Kiem Nio, 80
Solcer, 287
Somermeyer, 334
Sonnemans, 287
Sonneville, 287, 299
Sonntag, 158
Soomeren, Van, 360
Sopakuwa, 103
Sophie, 205
Sörensen, 63
Sorge, 91
Sorgen, Van, 162
Sorillon, 142
Soselisa, 103
Soumokil, 33
Soute, 286
Souza, De, XIII, 287
Spaan, 317
Spampani, 182
Spangenberg, 69, 71, 107
Specht, 122
Speet, 92, 156
Spek, Van der, 170
Spekboer, De Jong, 172
Spelti, 310
Speltie, 85, 310, 373

Spengler, Van, 88
Spier, 216, 248
Spier, Van, 233
Spil, Van der, 334
Spillecke, 9
Spinngruber, 381
Spoel, 251
Spree, 204
Spreutels, 324
Sprong, Van der, 59
Sprooten, 237, 261
Staal, 68, 180
Stadlmair, 221
Stadnitski, 161
Stadtman, 46
Stalder, 32
Stammler, 188
Stap, 326
Stärk, 295
Staupe, 227
Staverman, 90
Stedder, 323
Steehouwer, 21
Steenbakker, 228, 239
Steenbergen, Van, 333, 357
Steendam, Van, 58
Steenhoven, Van den, 258
Steenmeyer, 45
Steevensz, 48, 74, 77, 341, 367
Steffen, 88
Steffens, 75, 251
Stekkinger, 25, 64, 81, 221, 226, 231, 247, 253, 257
Stel, 359
Stemming, 223
Stempels, 7
Stennekes, 30, 309
Stephan, 264
Stephanus, 50
Steven, 316
Stevens, 113, 239
Steyn van Hensbroek, Van, 183, 197
Stigter, 85
Stoffer, 258, 328
Stokbroo, 76
Stokhuyzen, 172
Stolk, 267
Stoll, 340
Stolsz, 333, 346
Stoltman, 336
Stoove, 102
Stork, 180
Stortenbeker, 157, 164
Stout, 49, 62, 75, 261, 328
Stout, Bender, 324
Straelen, Van, 315
Straeter, 14
Stralendorff, Van, 40, 98, 166, 177, 315
Strand, 363
Straten, Van Starckenborg van, 173
Straub, 69
Straus, 358
Stravers, 372
Strengnaerts, 257
Stricker, 116
Strielack, 218, 222
Strik, 277
Strobrand, 239
Stronck, 372
Stroucken, 52
Struick, 103
Strüwer, 149
Struyk, 69
Studer, 329
Stuers, De, 96

Stüffers, 67
Stufkens, 221
Stumf, 313
Stumpf, 61
Stupani, XIII
Sturler, De, 183
Stutterheim, 29
Stutz, 203
Stuur, 233
Stuyfzand, 75
Suchtelen van de Haare, Van, 256
Sueur, le, 180
Sumakud, 170
Supusepa, 211
Suyck, 137, 147
Suyderhoud, 193
Swaab, 172, 357
Swae, Van, 236
Swart, 111
Sweebe, 181, 187
Swemer, De Jongh, 269
Swensen, 163, 271
Swieten, Van, 152
Sybesma, 270
Sydow, 256, 257
Sijmens, 141
Symons, 375
Sijpkens, 311
Syrah, 187
Sijthoff, 22
Taap, 207
Taat, 29
Tack, 74, 101, 370
Takaria, 189
Talens, 261
Talkema, 136
Tami, 250
Tan, 86
Tan Ak Nio, 102
Tan Giok Nio, 70
Tan Kho Kok, 186
Tan Tik Koo, 9
Tan Yoe Nio, 186
Tanalepy, 79, 345
Tangkulung, 55
Tannyoe, 116
Tarenskeen, 186
Tasan, 86
Taubenheim, Von, 311
Taunay, 82, 151
Tausent, 107
Taylor, 137
Taylor Mulder, 186
Tazelaar, 129
Teengs, 118
Teensma, 12
Teerlink, 273, 279, 287, 303
Teeuwen, 208
Teffer, 268
Telchuys, 216
Tellings, 320
Terlaak, 78, 79
Terlouit, 224
Termaten, 17
Termijtelen, 336
Terpstra, 65
Tessensohn, 146, 151
Tessers, 236
Teuscher, 4, 22
Teyn, 194
Teysmann, 2
The Hong Nio, 53
Thein, 61
Thenu, 244, 254, 260, 262
Theodorusz, 296
Thepass, 38, 63
Theuvenet, 341

Thiel, Van, 122, 181
Thielsch, 96
Thiem, 17, 92
Thierbach, 16
Thiry, 352
Thomas, 29, 170
Thomasz, 174
Thomis, De, 155
Thomson, 203, 217, 220, 222, 235, 239—241, 250, 350
Thooft, 345
Thoral, 326
Thransie, 189
Thijssen, 131, 243, 252, 284, 359
Thijssen, Timmerman, 340
Tiber, 362
Tibout, 315
Tichelaar, 269, 298
Tidjah, 279, 314
Tiedeman, 121
Tieïn, 56
Tielman, 294, 303
Tietz, 269
Tiggeloven, 365
Tihon, 28
Timan, 63
Timmerman, 351
Timmermans, 231
Timp, 262
Tina, 310
Tinangon, 325
Ting Guang Njo, 53
Ting Sik Bing, 53
Tinteren, Van, 345
Tirion, 52, 194
Tjia, 59
Tjien Nio, 72
Tjio Pang Njo, 195
Tjoemie, 184
Tjiong Njat Njong, 295
Tjot, 282
Tobias, 145
Tokaya, 107
Tollens, 171, 180
Tombelie, 197
Tonissen, 201
Toorenburg, Lammers van, 36, 372
Toorop, 179, 269, 350, 377
Toorop, De Adelhart, 106
Tott, 360
Toussaint, Steenstra, 210
Townsend, 106
Tret, 24
Tribbels, 284
Tricht, Van, 190
Trieling, 111
Trip, 161, 355
Trip, Sibenius, 161, 162
Tromp, 223
Trouerbach, 128, 195, 265, 295
Tulleken, 347
Tulleners, 137
Tupang, 365
Turmes, 303
Tuts, 312
Twijsel, 14, 69, 374
Tijl, 369
Tijssen, 60
Tijssonsk, De, 131
Vacquier, 21, 202
Valenteyn, 215, 240
Valk, 371
Valk Palm, 335
Valk, Van der, 14
Valkenburg, 150
Varenkamp, 105

Varkevisser, 24, 92, 110, 120, 155, 156, 335
Vasques, 67
Vaupel, 191
Veeckens, Zegers, 140
Veekman, 326
Veelenturf, 353
Veen, Van, 58, 117
Veen, Van der, 233, 236, 324, 326, 331, 380
Veenendaal, 128
Veenhuizen, 379
Veenhuizen, Van, 182
Veenhuyzen, 221
Veenstra, 36, 95, 114
Veer, 10, 19, 20, 32, 47
Veer, De, 277, 325
Veer, Van der, 292
Veerkamp, 19
Veersen, Van, 157
Veit, 110
Velders, 29, 97
Veldkamp, De Bruin, 358
Velkers, 185
Velsen, 57
Veltman, 334
Velvis, 45
Ven, Van der, 216
Venema, 21, 108, 327
Venis, 189
Venselaar, 104
Verbeek, 62, 345
Verbois, 192
Verboom, 186
Verbraak, 226
Verbrugh, 56
Verburg, 48
Verburgt, 94
Verdoorn, 98
Verdult, 264
Verhazen, 368
Verhoeff, 290
Verhoeve, 71, 249
Verhoeven, 209, 285
Verholst, 26
Verkaik, 254
Verkouteren, 103
Verlinden, 229
Vermaas, 213
Vermaat, 222
Vermeer, 169, 183, 268
Vermehr, 276
Vermeltvort, 70
Vermeulen, 115
Vernier, 53
Vernis, 110
Verploegh, Fitz, 48
Verschueren, 366
Verschuur, 253
Versigny, 288
Versluis, 81
Verspeten, 320, 321
Versteeg, 26
Versteege, 278, 309
Versteegh, 128, 227
Verstege, 367
Verstegen, 217
Vervaet, 244
Verver, 189
Verwey, 220
Verwoert, 98
Verwoord, 40, 47, 53
Verwijk, 77
Vet, 109
Viatofsky, 359
Vidal, 129
Vierstraete, 179
Vigoriti, 47

Vincent, 7, 212
Vincentie, 360
Vink, De, 7
Vis, 291
Vischer, 314
Visker, 283
Visscher, 100
Visser, 1, 38, 48, 50, 79, 95, 115, 132, 148, 166, 204, 206, 208, 234, 237, 241, 259
Vitson, 14
Vlaanderen, 23
Vlierboom, 5
Vliet, Van, 155, 299, 300, 302
Vlissingen, Van, 66
Vlist, Van der, 38, 277, 290
Vloten, Van, 253
Vlugt, Van der, 69, 278
Vlijmen, Van, 217
Voaden, 133
Vodegel, 150, 202, 283, 348, 351, 357
Voet, 363
Vogel, 363
Vogel, De, 57, 137, 270, 295, 303, 354
Vogelpoel, (Van), 17, 30, 56, 223, 282, 290
Vogelzang, 67, 361
Vogler, 64
Voigt, 169, 327
Volkers, 80
Volkert, 216
Volkerts van Hoogendaal, 25
Voll, 74, 230, 278, 356
Volland, 345
Vollenhoven, Van, 108
Vongers, 327
Vonk, 227, 235
Voogd, 41, 314
Voogt, 63
Voogt, De, 193, 194, 204, 300
Voorden, Van der, 23
Vooren, 215
Voorn, 77
Voorsmit, 123
Voorsteegh, 312
Voorthuysen, Van, 375
Vorderman, 75, 88
Vorstman, 258
Vos, 38, 256, 361, 362, 371
Vos, De, 356
Voss, Van, 330
Vossen, 347
Vrede, De, 191
Vree, 262
Vreede, 155
Vreeswijk, Van, 322
Vries, De, 1, 8, 23, 52, 58, 65, 136, 148, 241, 251, 270, 301, 313, 315
Vroom, 284
Vroom, De, 66
Vrijmoet, 224
Vijsma, 46
Waal, 63
Waal, De, 77, 138
Waall, Van der, 16
Waanders, Van Bloemen, 123, 152, 233
Waarden, Van der, 41, 42
Waardenburg, 184, 185
Waardt, Van de, 263
Wachem, Van, 13
Wachtels, 10, 95
Wagelmans, 376
Wagenaar, 285, 297
Wal, Van de, 75

Wal, Van der, 80, 96, 358, 361
Walbeehm, 93, 152, 158, 193
Waldeck, 42
Waldrich, 242
Waleson, 46, 48
Walker, 31
Walle, Van de, 314
Walsarie, 89
Walstra, 10
Walter, 208, 223, 322, 375
Wangké, 296
Waning, Van, 31
Wannée, 220
Wardenaar, 343
Warmelo, Van, 35
Warnas, 372, XIII
Warnery, 100
Warnsinck, 164
Warrisal, 304
Wasch, 120, 129, 134, 155
Wassenaar, 71
Wasserman, 209
Wassington, 209
Water, De, 274
Watson, 8
Webb, 358
Weber, 16, 185
Weddik, Lublink, 178
Wedding, 307, 330
Weelden, Van, 130
Weele, Van der, 81
Weenink, 285
Weerd, De, 247
Weerden, Van, 12
Weerman, 352
Weers, Van, 32
Weg, Van der, 45
Wegener, 15, 31
Weghe, Van der, 10
Wegter, 344
Weibel, 69
Weide, Van der, 110, 158, 161
Weidijk, 34
Weinberg, 170
Weintré, 160, 328, 342
Weise, 298
Well, 138
Wellig, 144
Wels, 119
Welter, 46
Wendt, 210
Wener, 257
Wennekers, 23
Wensel, 334
Wenskoffsky, 213
Wentel, 82
Wenting, 378
Wentzel, 220
Werff, Van der, 68, 341, 342
Werlemann, 353
Werley, 218
Wermuth, 191
Werner, 218, 222, 354
Werven, Van, 193
Wessel, 235
Wesselink, 148
Wessels, 198, 368
Wessem, Van, 329
Westendorp, 261
Westenenk, 9
Westerkamp, 216
Westermann, 105
Westhoff, 34, 84
Wethmar, 204
Wetters, 30, 289
Weyer, Van de, 214
Weyergang, 353
Weyermans, 214

Weyhdley, 182
Weynberg, 230
Weyne, 249
Weynschenk, 36, 224
Weyzig, 347
White, 205, 318, 354
Wichers, 161
Wiederhold, 137
Wiegers, 318
Wiegersma, 184
Wiemans, 46, 136
Wiena, 261
Wieringa, 68, 217
Wiesenfeld, 134
Wiessner, 115
Wigcheren, Van, 65
Wiggers, 55, 106, 294
Wighers, 57
Wigman, 135
Wild, De, 73
Wilde, De, 138, 243
Wilde, Van der, 337
Wildeboer, 54
Wildrik, 45
Wilhelm, 313
Wilhelmina, 273
Wilken, 122
Wilkens, 186, 191
Willems, 17, 19, 100, 101, 148, 162, 169, 312, 332
Willemse, 71, 160
Willemsen, 79, 132
Willemsz Geeroms, 232, 233
Willer, Merkus, 131
Willett, 121
Willigen, De, 71, 84
Willigen, Van der, 218
Wilmes, 24
Winckel, 113
Winckelmann, (Von), 133, 199, 238, 372
Wind, 80, 367
Windhouwer, 102
Windrich, 297
Windt, De, 158
Wingerden, 54
Winia, 216
Winkelaar, 367
Winkler, 369
Winning, Von, 17
Wins, 183
Winter, 108, 162, 176, 262, 279
Winters, 175
Wippern, 90
Wit, De, 163
Witkamp, 305
Witt, De, 269
Wittenrood, 90, 187, 188
Wittich, 16
Witting, 281
Woesik, Van, 271
Woesthoff, 268
Wolberg, 224
Wolbers, 316
Wold, 2
Wolf, 253
Wolf, De, 4
Wolff, 16, 23, 245, 267, 271, 287, 318, 377, 378
Wolff, De, 311
Wollrabe, 45, 144, 145, 297
Wolvers, 67
Woortman, Berghuis van, XIV
Worm, Van den, 355, 356, 363, 364
Worm, Van der, 42
Worp, 280
Worthington, 361, 363

Woudenberg, 257
Wout, Van 't, 222
Wright, 362
Wrück, 3
Wuller, 70
Wurttemberg, Von, 311
Wüstenfeld, 144
Wychgel, 215, 216, 334
Wijk, Van, 38, 258, 259
Wijmans, 379
Wijnbergen, Van, 305
Wijngaerde, Van, 243
Wijnmalen, 23, 103, 220
Wijnstroom, 348
Wijs, 37
Wijs, De, 326
Wijt, 93
Young, 86, 130, 135, 360, 375
Zaaiman, 243
Zaalberg, 124
Zadelhoff, Van, 299
Zakrzecki, 74
Zande, Van der, 194
Zanden, Van der, 19
Zar, 141
Zee, Van, 251
Zeeland, Van, 285
Zehentner, 269
Zeinstra, 12
Zeldam, Ten, 337
Zelders, 245, 253
Zeller, 274, 281
Zeper, 5
Zeventer, Van, 289, 295
Zeydel, 97, 219, 220, 221, 223, 376
Zim, 24
Zimmerman, 331, 357, 358
Zimmermann, 343
Zindel, 85
Zitter, (Van), XIV, 368, 379
Zog, 15
Zolingen, Van, 302
Zomers, 81
Zondag, 76, 79
Zonneveld, 258
Zorn, 156
Zowran, 168
Zuidema, 66
Zur-Buchen, 254
Zuur, 28
Zuylen, Van, 164, 169, 282, 292
Zwaan, 254
Zwaans, 321
Zwager, 16, 350
Zwart, 246
Zweep, Van der, 28
Zweerts, 344
Zwieten, Van, 202
Zijl, Van der, 239
Zijp, 238

209